



PAYPER



Clothing Catalogue



Der Traum setzt zum Flug an.

Im Jahre 1958 lernte ich einen phantastischen kleinen Jungen kennen, der davon träumte, Pilot zu werden. Er träumte davon, Modellflugzeuge mit Propellern zu bauen. Als Pilot begann er, Leichtflugzeuge zu fliegen, denn die Luftfahrt übte eine unwiderstehliche Faszination auf ihn aus. Er lebte für dieses **Gefühl der Freiheit** beim Fliegen und **träumte weiter davon, die Welt zu entdecken und zu erkunden**. Er war ein geborener Pilot und während er beim Kunstflug seinen Spaß hatte, machte er sich in der Welt der Luftfahrt einen Namen.

In 1958 leerde ik dit fantastische jongetje kennen. Hij droomde ervan piloot te worden en het liefst was hij bezig met het bouwen van modelvliegtuigjes en propellers. Later werd hij piloot van kleine toerismevliegtuigen, omdat hij van de unieke charme van de luchtvaart hield. Hij leefde voor het unieke **gevoel van vrijheid** dat alleen het vliegen kan geven en voor zijn **jongensdroom om de wereld te ontdekken en te verkennen**. Hij was een geboren piloot, en met zijn acrobatische vluchten werd hij al gauw een bekende in de vliegwereld.

De droom slaat zijn vleugels uit.

Ideen nehmen Form an.

Eines Tages gab es einen schrecklichen Notfall und er wurde gerufen, um ein kleines Bergdorf vor den Flammen zu retten. Die Aufgabe war extrem und gefährlich, doch sein tief verwurzelter Freiheitssinn brachte ihn dazu, sie anzunehmen. Er flog auf Höhe der züngelnden Flammen und schaffte es, den Brand zu löschen. Die Menschen waren gerettet. Seitdem sind nun viele Jahre vergangen, gefährliche Missionen gehören nur noch den Erinnerungen an, die Faszination, der Freiheitssinn und der Traum leben aber in seinem Herzen fort. Mit großer Leidenschaft steuert er heute große Linienflugzeuge und fliegt über den Himmel, um die Welt zu erkunden. **Das ist der Grund dafür, warum dieser Traum aus Faszination und Freiheit ein Teil der Marke Payper mit ihrem unverwechselbaren Propeller-Logo ist.**



Het idee neemt vorm aan.

Op een dag was er een vreselijke noodsituatie en werd er contact met hem opgenomen om een kleine berggemeenschap te redden van de vlammen. Een extreem gevaarlijke klus, maar hij accepteerde het, juist vanuit zijn liefde voor vrijheid. Vliegend op het randje van de vlammen wist hij de brand te bedwingen en de mensen opnieuw hun vrijheid te schenken. Inmiddels zijn we jaren verder, de extreme klussen zijn een intense herinnering, maar de betovering, het gevoel van vrijheid en de jongensdroom zijn er nog steeds, ook nu hij, met net zoveel passie, grote lijnvliegtuigen bestuurt en zo de wereld al vliegend blijft ontdekken. **Vanuit dit idee is het merk Payper ontstaan, dat met zijn unieke logo in de vorm van een propellor die droom van charme en vrijheid wil voorzetten.**

DO. TO CREATE.
BE. TO SHARE.
FLY. TO DREAM.

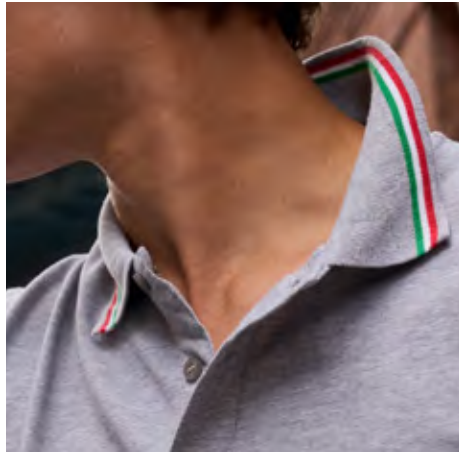

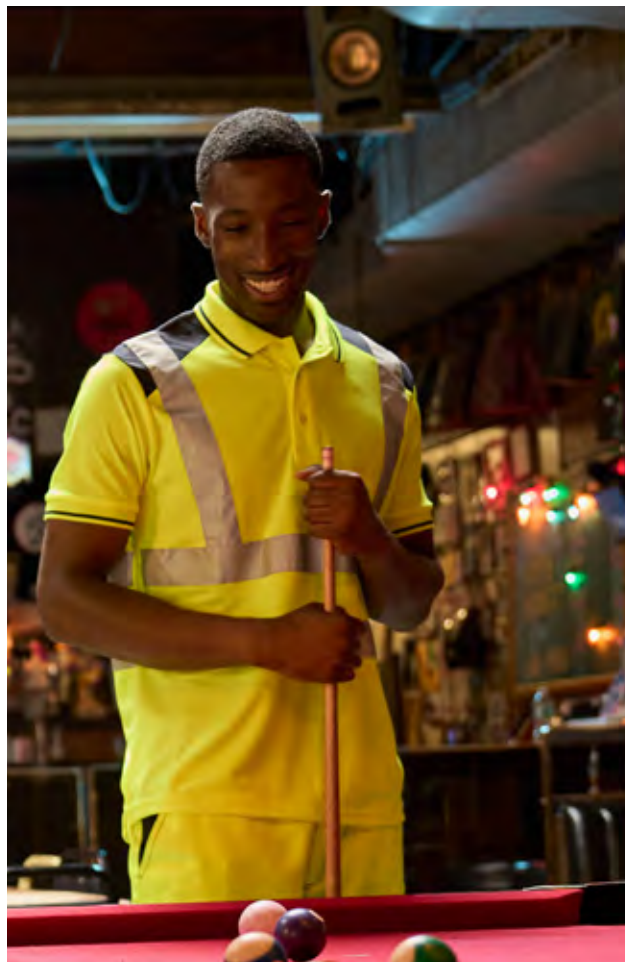

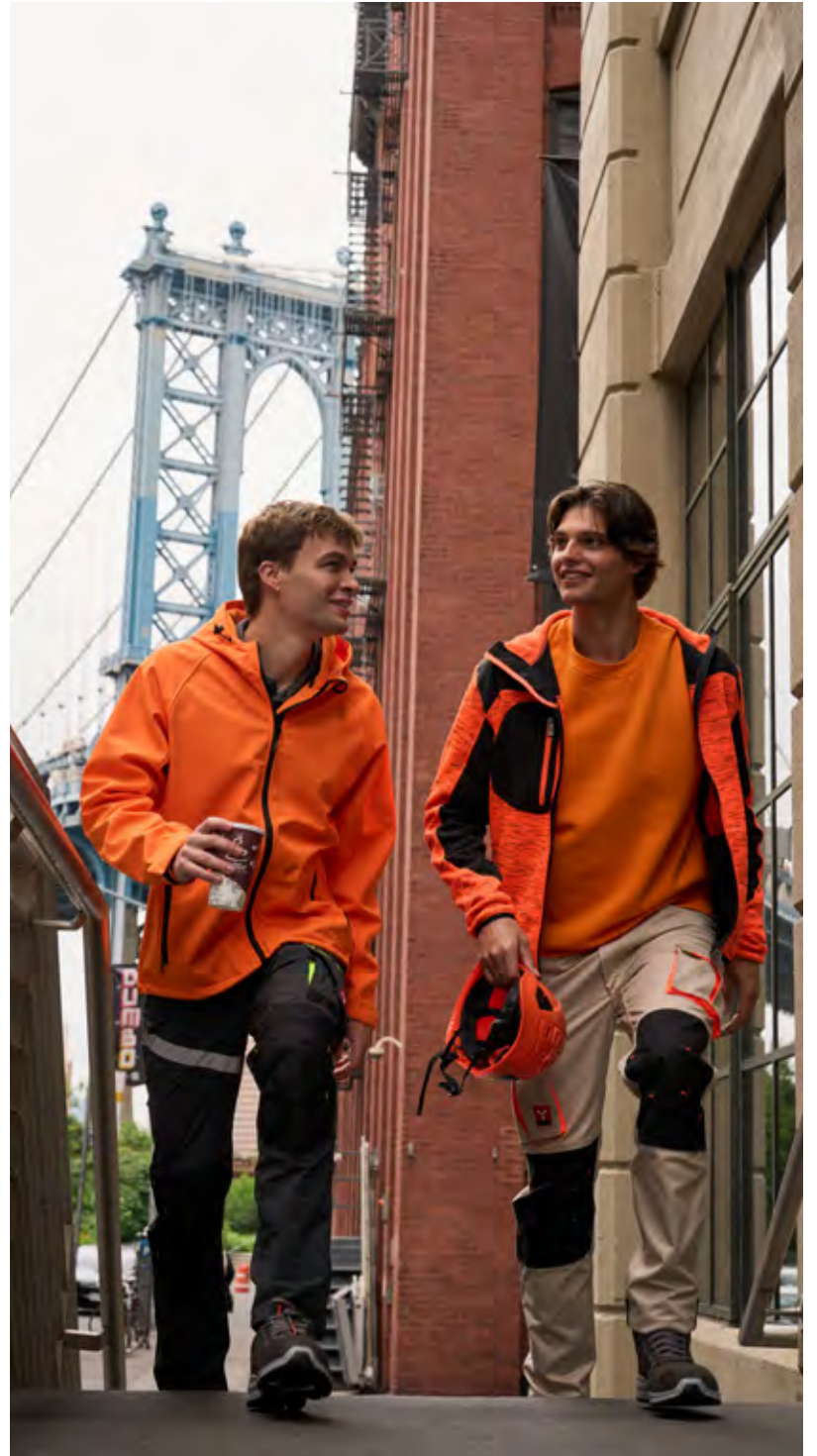
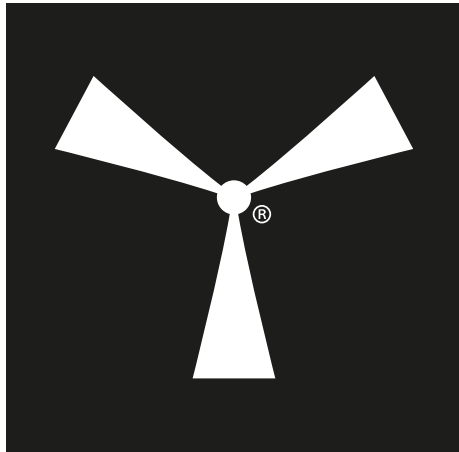



Werte.

ENGAGEMENT UND
AUSTAUSCH, UM STETS
INNOVATIV ZU SEIN.

Talent, Engagement, Leidenschaft stehen für das **Schaffen**.
Einfühlungsvermögen, Respekt, Austausch für das **Sein**. Ideen,
Projekte, Träume bedeuten **Fliegen**. Dies sind die unverwechselbaren
Prinzipien, die uns jeden Tag bei der **Entwicklung von**
Schutzkleidung, die den Menschen schützt und den Planeten
schont, leiten. Wir schätzen und unterstützen die Professionalität
unserer Mitarbeiter, die stets bemüht sind, innovative Lösungen zu
finden, und wir setzen auf Teamwork, um auch mit externen Partnern
synergetisch zusammenzuarbeiten, damit sie **unseren Ansatz eines**
bewussten und verantwortungsvollen Unternehmens teilen.



DO. TO CREATE.
BE. TO SHARE.
FLY. TO DREAM.

Waarden.

INZET EN DELEN MET ANDEREN,
OM VOORTDUREND TE INNOVEREN.

Talent, inzet, passie: dit is “do”: **doen**.
Gevoeligheid, respect, delen met
anderen: dit is “be”: **zijn**. Ideeën,
projecten, dromen: dit is “fly”: **vliegen**.
Dit zijn de onderscheidende principes
die ons elke **dag leiden tijdens de
ontwikkeling van beschermende
kledij die voor de mensen en onze
planeet zorgen**. We valoriseren
en steunen interne vaklui die
altijd klaar staan om innovatieve
oplossingen te vinden, en streven
naar teamwerk door in synergie
met externe partners te werken,
om onze benadering van **bewust en
verantwoord bedrijf te delen**.



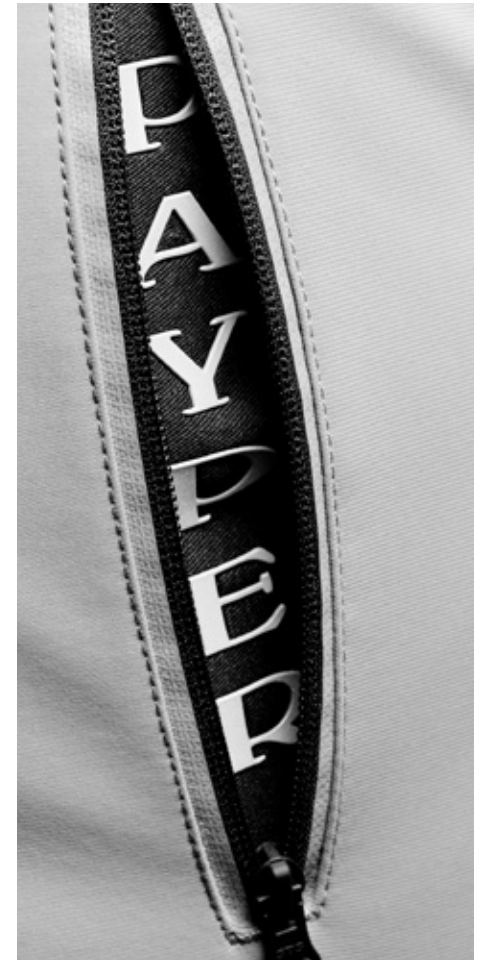



DO. TO CREATE.
BE. TO SHARE.
FLY. TO DREAM.



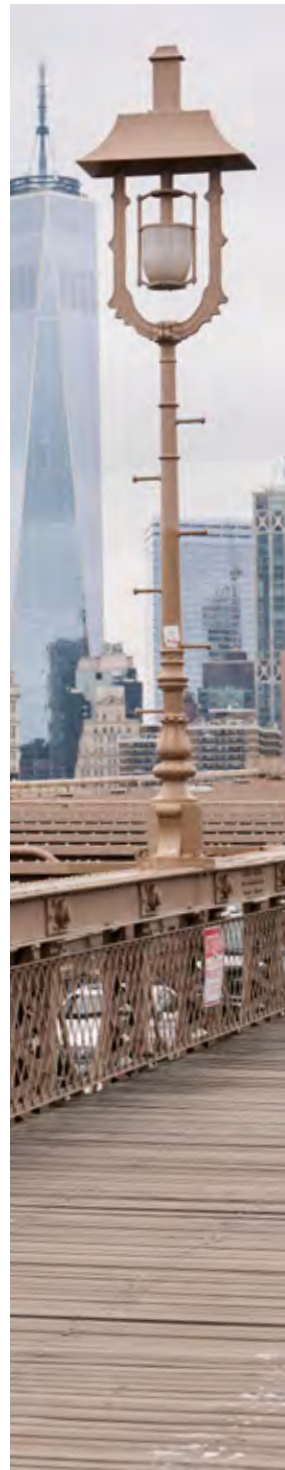
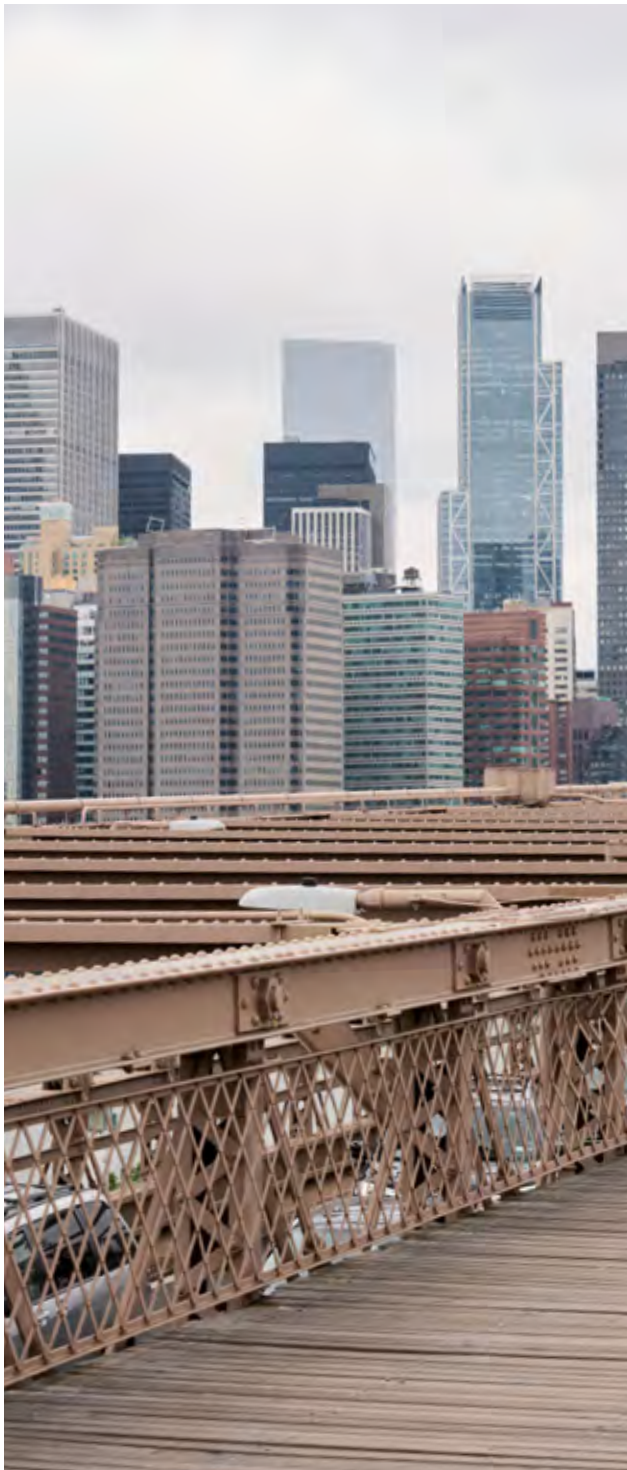

Forschung & Design.

QUALITÄT WIRD ZUM STIL.

Kreativität, Forschung und Qualität sind die unverzichtbaren Bestandteile unseres Produktionsprozesses, die notwendig sind, um die **Kleidungsstücke immer funktioneller, bequemer, innovativer und attraktiver zu machen.** Von der **gewissenhaften Analyse der Materialien** über das **stilistische Design** bis hin zur **sorgfältigen Herstellung** wird alles bis ins kleinste Detail kontrolliert, um einen **hohen Qualitätsstandard zu garantieren, der über die Zeit erhalten bleibt.** Die Synergie zwischen der Kreativabteilung und dem hauseigenen technischen Labor ermöglicht die Entwicklung von **leistungstarken persönlichen Schutzausrüstungen der Kategorien I, II und III, die durch innovative und exklusive stilistische Lösungen bereichert werden.** Die fruchtbare Zusammenarbeit mit Produktionspartnern, die in Hinblick auf die Einhaltung internationaler Parameter zur Sicherheit und sozialen Verantwortung ausgewählt werden, vervollständigt unsere Vision, **Stil und Qualität mit konkreten nachhaltigen Maßnahmen zur Verbesserung der Gegenwart und Zukunft aller zu verbinden.**





Onderzoek & design.

KWALITEIT GEHULD IN STIJL.

Creativiteit, onderzoek en kwaliteit zijn de onontbeerlijke componenten van ons productieproces, nodig om de **kleding functioneler, comfortabeler, innovatiever en aantrekkelijker** te maken. Van **eennauwgezette analyse van de materialen**, tot **eenstilistisch ontwerp en zorg voor het maakwerk** wordt alles tot in de kleinste details gecontroleerd, om **hoge kwaliteit te garanderen, ook na verloop van tijd.**



De synergie tussen de creatieve afdeling en het interne technische laboratorium zorgt ervoor dat wij **performante persoonlijke beschermingsmiddelen van categorie I, II en III ontwerpen, verrijkt met oplossingen die getuigen van innovatief en exclusief design.** De virtueuze samenwerking met fabrikanten als partners, geselecteerd op basis van internationale parameters inzake veiligheid en maatschappelijke verantwoordelijkheid, vervolledigt onze visie om **stijl en kwaliteit te koppelen aan een concrete, duurzame actie, om het heden en de toekomst van iedereen te verbeteren.**



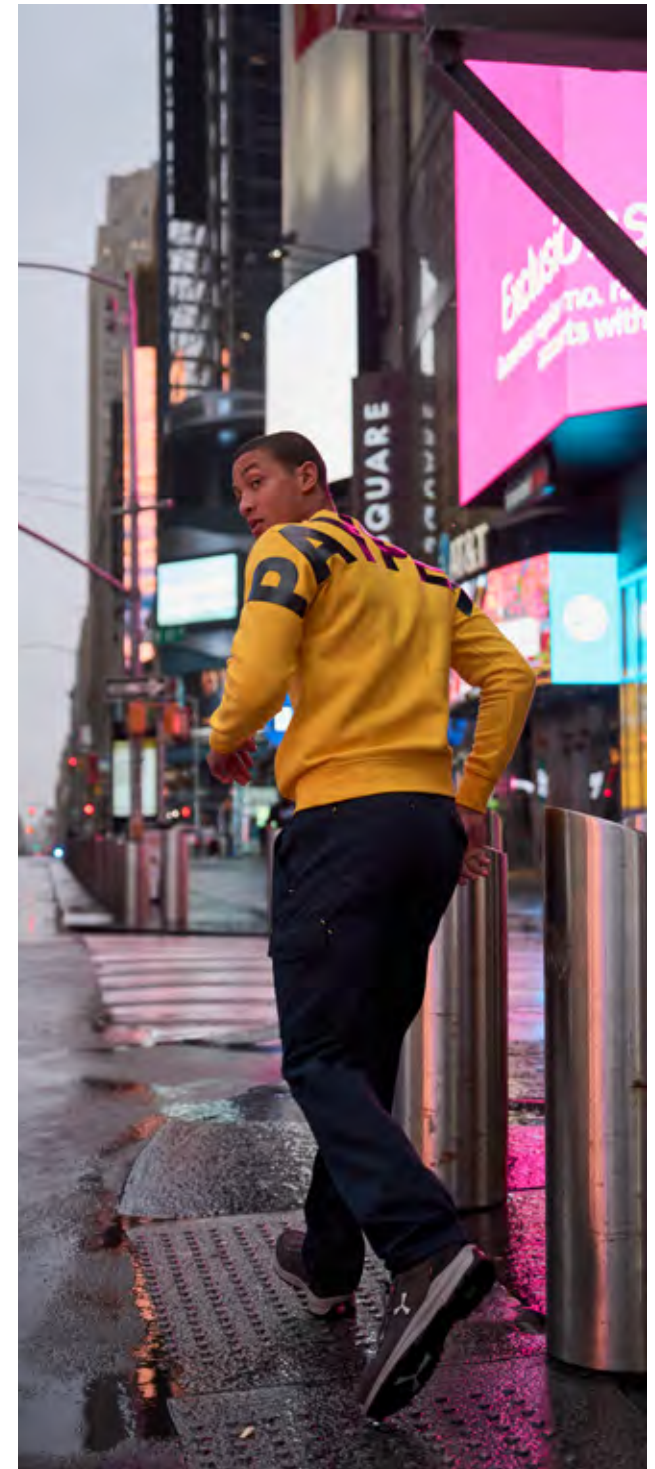



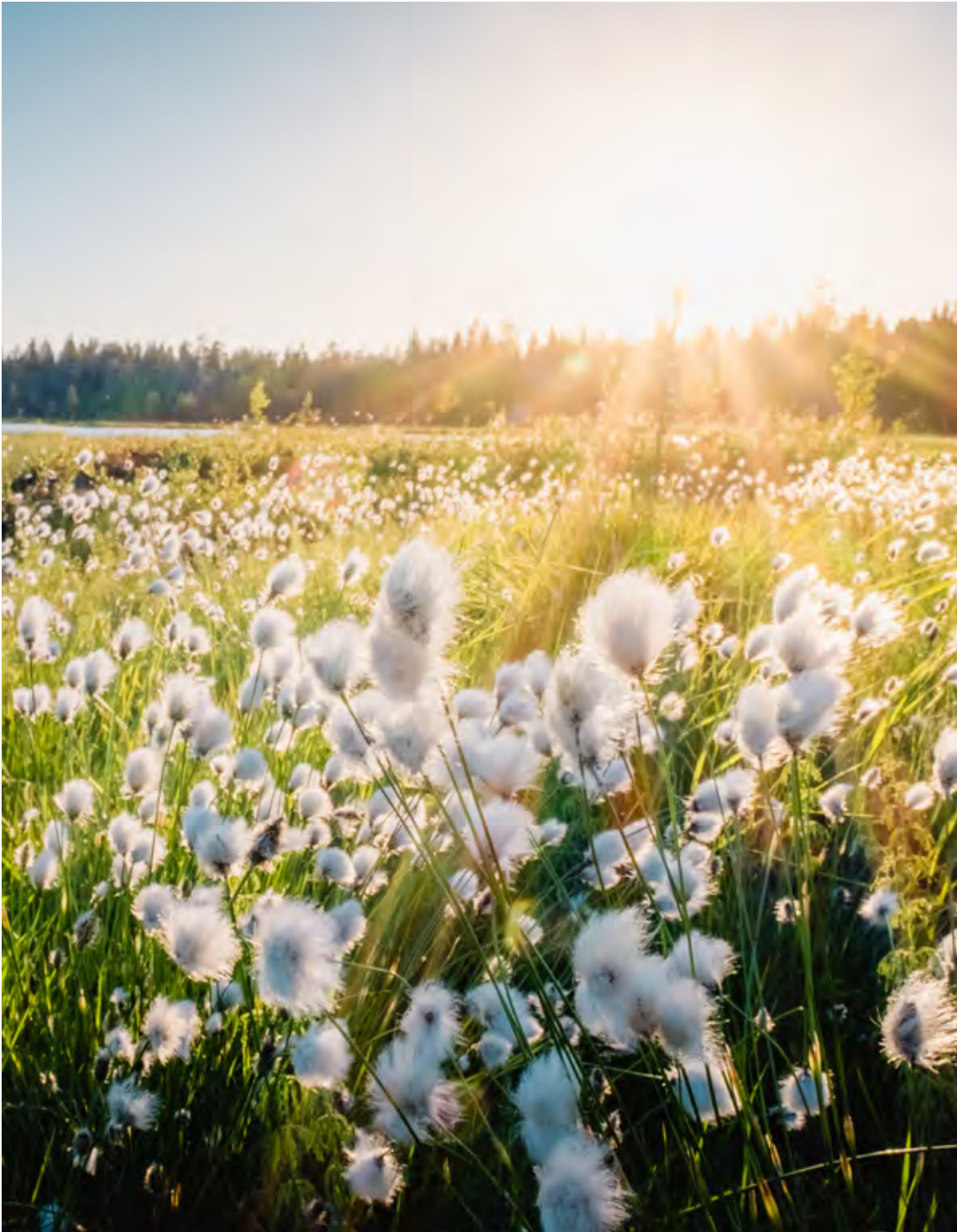

Nachhaltigkeit.

VERANTWORTUNGSBEWUSSTE
ENTWICKLUNG.

Mit Leidenschaftlich, Innovation, aber vor allem „verantwortungsbewusst“ schaffen. Wir stellen die Lebensqualität in den Mittelpunkt unserer Produktionsprozesse und stellen Kleidungsstücke her, mit denen sich die Menschen in ihrem Berufs- und Freizeitleben sicher und wohl fühlen. Aus diesem Grund sind **die Themen Nachhaltigkeit und gesellschaftliche Unternehmensverantwortung zu herausragenden Merkmalen der Unternehmensführung geworden** und haben einen **fruchtbaren Weg internationaler Zertifizierungen und „Best Practices“ eingeschlagen, die auf eine qualitative, nachhaltige und ethische Entwicklung ausgerichtet sind.** In der Praxis bedeutet das, in der Lage zu sein, die eigenen Geschäftstätigkeiten mit dem Schutz der Interessen der Gemeinschaft, zu der Payper Beziehungen unterhält, zu verbinden, aber auch die Umweltressourcen zu schützen und sie für spätere Generationen zu erhalten.

Das mittelfristige Unternehmensziel ist eine **100 %ige Produktion ethisch zertifizierter Kleidungsstücke.**

Zu diesem Zweck hat sich das Unternehmen dem Programm **Better Cotton** angeschlossen und investiert in die Produktion von **Artikeln aus nachhaltiger Baumwolle**, wobei der Schwerpunkt auf dem Schutz der Bauerngemeinschaften und der Kontrolle der angewandten Praktiken liegt. Darüber hinaus werden im Hinblick auf eine kontinuierliche Verbesserung des Produktionsprozesses recycelte und wiederverwertbare Rohstoffe bevorzugt, **um einen konkreten Beitrag für die Umwelt und die Gesellschaft zu leisten.**



Duurzaamheid.

VERANTWOORDE ONTWIKKELING.

Handelen met **passie, innovatie, maar vooral “op verantwoorde wijze”**. Het is onze dagelijkse missie om levenskwaliteit in het middelpunt van de processen te stellen, om kleding te maken dat bedoeld is om mensen zich in het beroepsleven en tijdens hun vrije tijd veilig en op hun gemak te laten voelen. Hiertoe **werden de thema's van duurzaamheid en maatschappelijke verantwoordelijkheid belangrijke pijlers van het bedrijfsbeleid, en we legden een vruchtbare weg af voor internationale certificaties en “beste praktijken” gericht op een kwalitatieve, duurzame en ethische ontwikkeling.** Dit alles vertaalt zich in het vermogen om de eigen handelsactiviteiten te integreren met respect voor en bescherming van de belangen van de maatschappij waarmee Payper in relatie treedt, maar ook met bescherming van de natuurlijke grondstoffen en het behoud ervan voor toekomstige generaties.





Het doel van het bedrijf op middellange termijn is om **een productie van 100% ethisch gecertificeerde kleding te bereiken**. Hiertoe neemt het bedrijf deel aan het programma **Better Cotton**, waarbij **geïnvesteed wordt in artikelen gemaakt van duurzaam katoen**, met bijzondere aandacht voor de bescherming van de landbouwgemeenschappen en controle van de toegepaste praktijken. In een optiek van continue verbetering van het productieproces, wordt bovendien de voorkeur gegeven aan gerecyclede en recyclebare grondstoffen, om **een concrete bijdrage te leveren aan het milieu en de gemeenschap**.



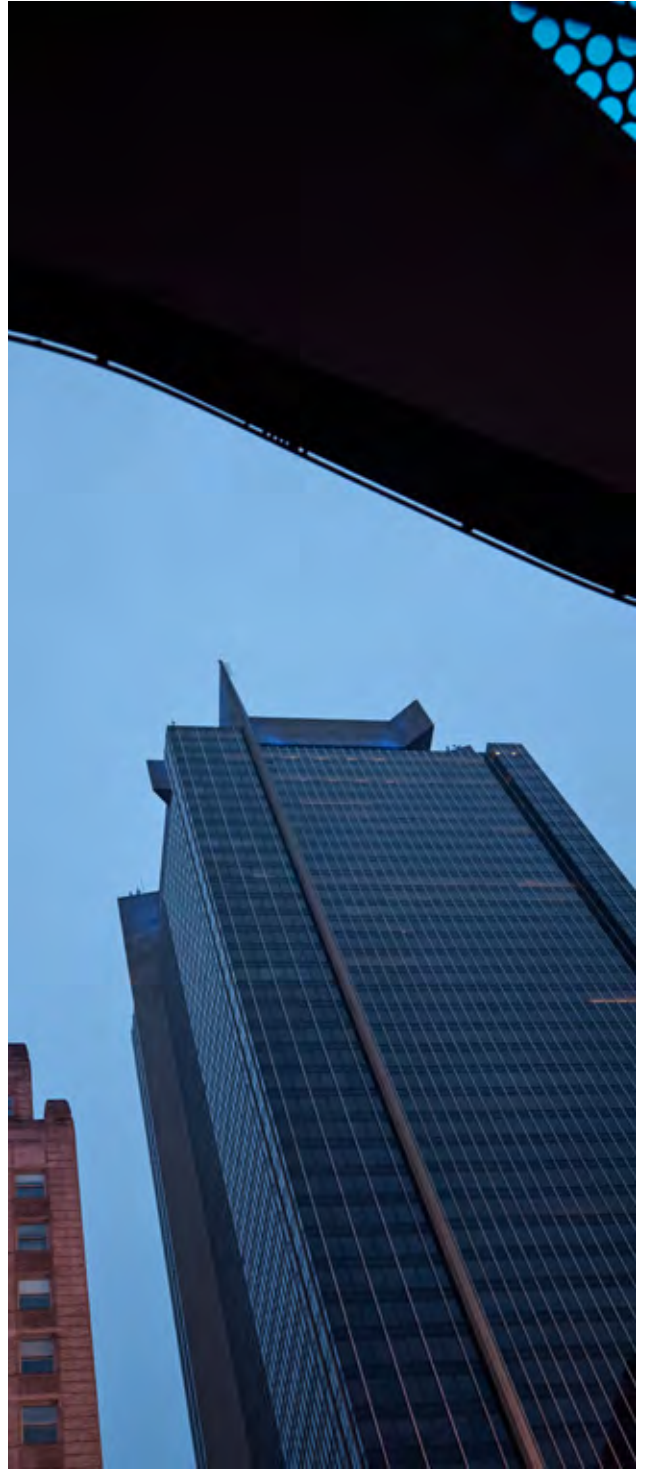
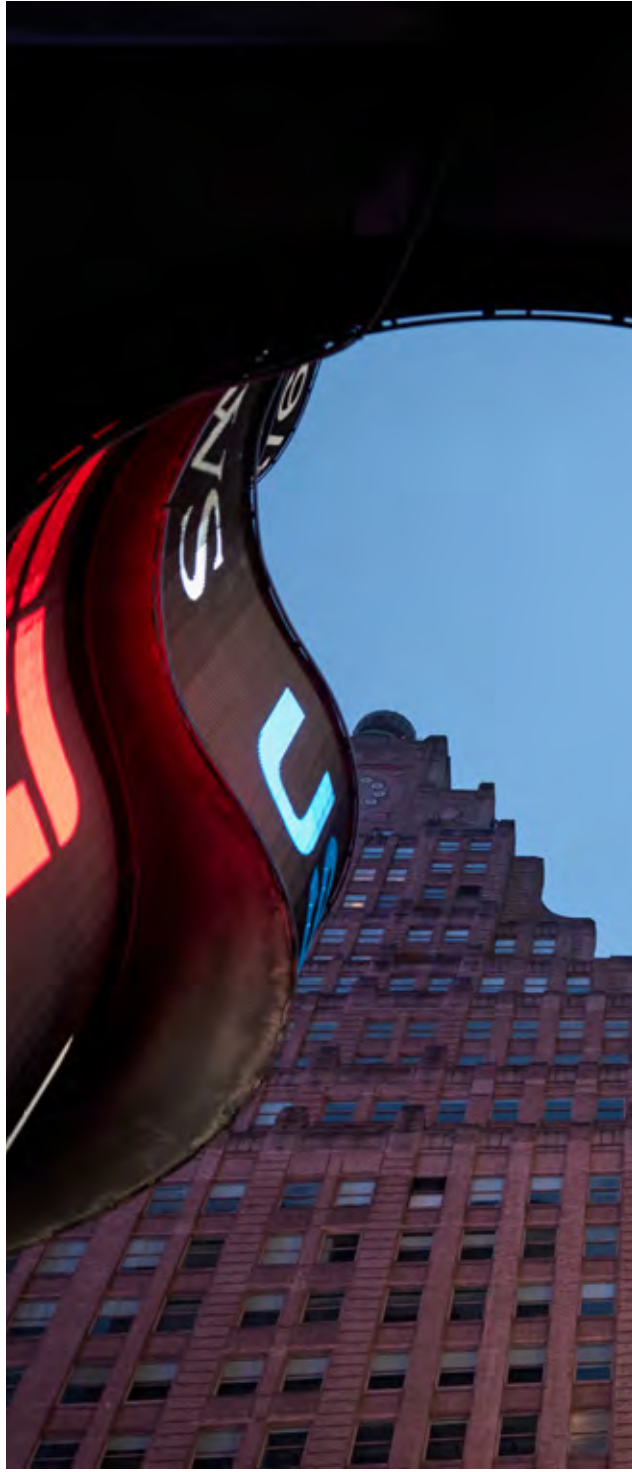
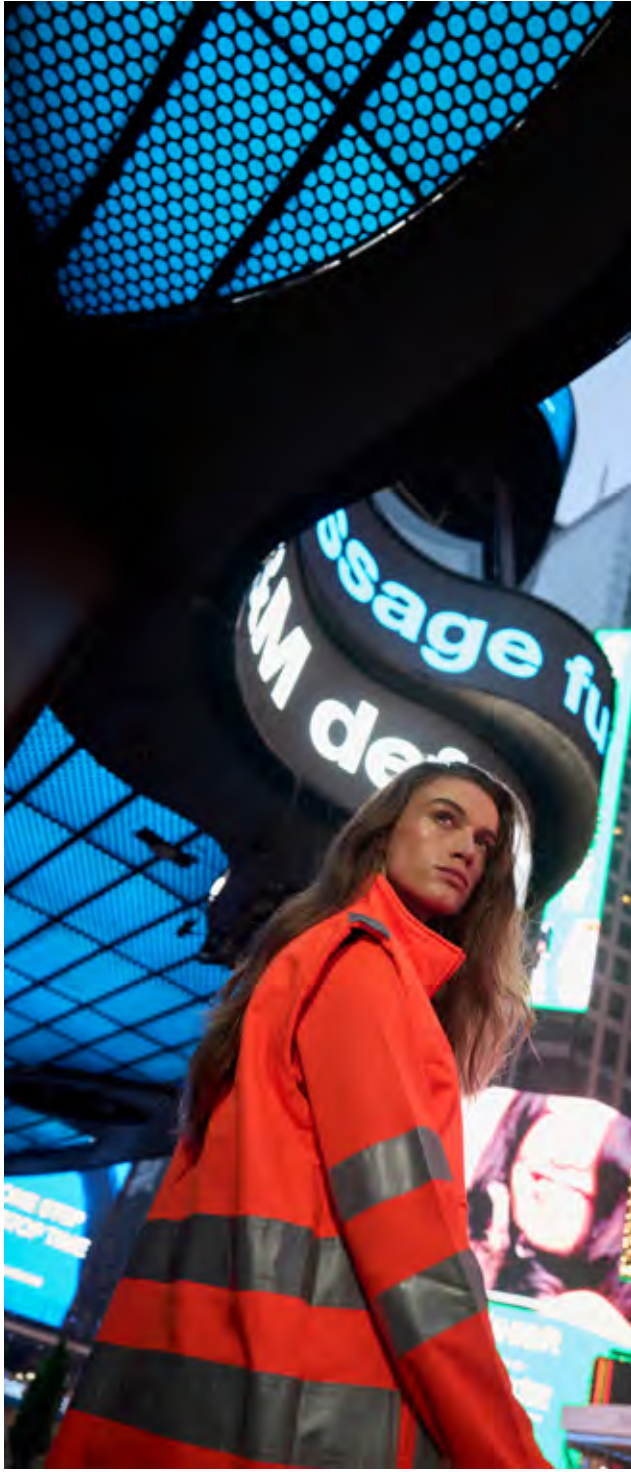

Index.



T-SHIRTS

28



POLOSHIRTS

60



SWEATWEAR

88

KINDER
KINDEREN

140



FORMAL WEAR

158

4-JAHRESZEITEN
4-SEIZOENEN

192

BASELAYERS
BASISLAGEN

204

FLEECEKLEIDUNG
FLEECETRUIEN

218





SOFTSHELLS
SOFT-SHELL JACKS

232



SOFTSHELLS MIT WATTIERUNG
GEVOERDE SOFT-SHELL

258



JACKEN UND WESTEN
JACKS EN BODYWARMERS

280



DENIM

322



BERUFSHOSEN
WERKBROEKEN

338



WOVEN TOP

382



OVERALLS UND LATZHOSEN
UNIFORMEN EN BOVENSTUKKEN

396



MULTIPRO

402



HOHE SICHTBARKEIT
HOGE ZICHTBAARHEID

414



WASSERFEST
WATERBESTENDIG

464



ACCESSOIRES ACCESSOIRES	474
MATCHING LOOK	478
RICHTIGE GRÖSSENWAHL MAATTABEL	486
DIE FARBEN VON PAYPER DE KLEUREN VAN PAYPER	490
SYMBOLE SYMBOLEN	492
ZERTIFIZIERUNGEN CERTIFICERINGEN	502
TEXTILVERDELUNG KLANTSPECIFIEKE AANPASSINGEN	510
NÜTZLICHE INFORMATIONEN NUTTIGE INFORMATIE	514
ARTIKEL FINDEN VIND ARTIKEL	516

Essenziell, von der Mode bis zum Marketing.

LEICHT, BUNT, NACHHALTIG.

Basics, van mode tot marketing.

LICHT, KLEURRIJK, DUURZAAM.



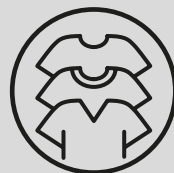

Ideal, um dank der großen Auswahl an Stilen, Farben und Materialien legere und professionelle Looks in jeder Situation zu vervollständigen.

Ideaal om een casual look en werkkledij in elke situatie aan te vullen dankzij een ruim aanbod van stijlen, materialen en kleuren.

T-SHIRTS

Rundhalsausschnitt oder V-Ausschnitt, Rundstrick oder mit Nähten, mit unverarbeiteten oder gesäumten Kanten. Das sind nur einige der Optionen, die T-Shirts in jedem Kleiderschrank unverzichtbar machen.

Ronde hals of V-hals, rond ontwerp of met naden, ruw afgewerkt of met afgewerkte zomen: dit zijn slechts enkele opties die in elke garderobe van belang zijn.

Sunset [000101-0030]**Sunset Lady** [000466-0030]

09002



10001



11001



RUNDSTRICK
ROND ONTWERP



SEITENNÄHTE
STIKSELS AAN DE
ZIJKANT



SIZE | - | XS | S | M | L | XL | XXL | 3XL | 4XL | 5XL | **BIG SIZE**



SIZE | - | XS | S | M | L | XL | XXL |



Sie finden das Modell für Kinder auf Seite 144
Versie voor kinderen beschikbaar op pag. 144



03001



06006



05003

65% Polyester + 35% Baumwolle
65% Polyester + 35% Katoen
LADY FLUO
[000838-0253]



Ikonisches T-Shirt aus weichem Baumwolljersey, Ausdruck eines zeitlosen Stils. Der Rundstrick sorgt für eine bequeme, maskuline Passform, während Seitennähte die feminine Silhouette betonen. Das Verstärkungsband in Kontrastfarbe wertet das Kleidungsstück in funktioneller und optischer Hinsicht auf.

Stoff: 100% Baumwolle, Jersey.

Emblematisch T-shirt, gemaakt in zachte tricot van katoen, in een tijdloze stijl. De ronde pasvorm zorgt voor aangenaam draagcomfort voor heren, terwijl de naden aan de zijkant een vrouwelijk silhouet benadrukken. De contrasterende versterkingsband verrijkt dit kledingstuk vanuit functioneel en visueel opzicht.

Stoffen: 100% katoen, jersey.







MUST

Sunrise [000947-0337]**Sunrise Lady** [000948-0337]

T-Shirt mit Rundhalsausschnitt, kurzärmelig, Seitennähte, Damenausführung tailliert, aus Jersey. Kragen aus Feinripp. Verstärkungsband in Kontrastfarbe von Schulter zu Schulter. Stoff: 100% Baumwolle, Jersey.

T-shirt in tricot met korte mouwen en ronde hals, met zijnaden, nauwsluitende versie voor dames. Halsrand in ribboord. Versterkingsband in contrasterende kleur van schouder naar schouder. Stoffen: 100% katoen, jersey.



UK CA
CE I CAT



SIZE | - | XS | S | M | L | XL | XXL | 3XL | 4XL | 5XL | **BIG SIZE**

SIZE | - | XS | S | M | L | XL | XXL |

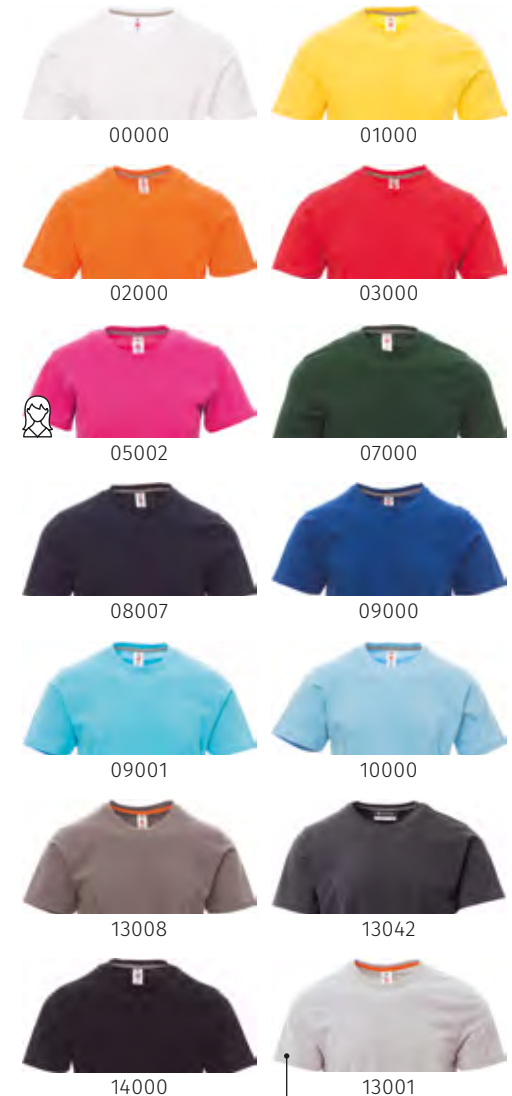

93% Baumwolle + 7% Viskose
93% Katoen + 7% Viscose

MELANGE
[000949-0338]

LADY MELANGE
[000950-0338]

CORE

Free [001046-0026]**Free Lady** [001047-0026]

T-Shirt mit Rundhalsausschnitt, kurzärmelig, Seitennähte, Damenausführung tailliert, aus Jersey. Kragen aus Feinripp. Verstärkungsband in Kontrastfarbe von Schulter zu Schulter. Ohne Etikett.

Stoff: 100% Baumwolle, Jersey.

T-shirt in tricot met korte mouwen en ronde hals, met zijnaden, nauwsluitende versie voor dames. Halsrand in ribboord. Versterkingsband in contrasterende kleur van schouder naar schouder. Geen label.

Stoffen: 100% katoen, jersey.



00000



03000



08007



09000



13007



13008



14000



13001

93% Baumwolle + 7% Viskose
93% Katoen + 7% Viscose

MELANGE
[001576-0252]

LADY MELANGE
[001577-0252]

155 g/m²

MATCH



NO LABEL



Regular Fit



UV Protection



SIZE | - | XS | S | M | L | XL | XXL | **3XL** | - | - | **BIG SIZE**



SIZE | - | XS | S | M | L | XL | - | -

CORE

V-Neck [000103-0026]**V-Neck Lady** [000951-0026]

T-Shirt mit V-Ausschnitt, kurzärmelig, Rundstrick bei der Ausführung für Herren, tailliert und mit Seitennähten bei der Ausführung für Damen, aus Jersey. Kragen aus Feinripp. Verstärkungsband in Kontrastfarbe von Schulter zu Schulter.
Stoff: 100% Baumwolle, Jersey.

T-shirt in tricot met korte mouwen en V-hals, rond ontwerp voor heren, nauwsluitend met zijnaden voor dames. Halsrand in ribboord. Versterkingsband in contrasterende kleur van schouder naar schouder.

Stoffen: 100% katoen, jersey.



00000

01000



02000

03000



04000

05002



07000

08007



09000

13007



14000



13001

93% Baumwolle + 7% Viskose
93% Katoen + 7% Viscose

MELANGE
[000909-0252]

LADY MELANGE
[000952-0252]



UK CA I CAT



SIZE | - | XS | S | M | L | XL | XXL | 3XL | 4XL | 5XL | BIG SIZE

SIZE | - | XS | S | M | L | XL | XXL |

CORE

Shore [001000-0026]

Ärmelloses Shirt mit Rundhalsausschnitt, Raglanschnitt, aus Jersey. Kragen aus Feinripp. Verstärkungsband in Kontrastfarbe von Schulter zu Schulter.
Stoff: 100% Baumwolle, Jersey.

Top in tricot met raglanmouwen en ronde hals. Halsrand in ribboord. Versterkingsband in contrasterende kleur van schouder naar schouder.
Stoffen: 100% katoen, jersey.



SIZE | - | - | S | M | L | XL | XXL | - | - | - |



00000



02000



03000



09000



13008



14000

CORE

Pineta [000893-0033]**Pineta Lady** [000890-0033]

T-Shirt mit Rundhalsausschnitt, langärmelig, Seitennähte, Damenausführung tailliert, aus Jersey. Kragen aus Feinripp. Verstärkungsband in Kontrastfarbe von Schulter zu Schulter. Stoff: 100% Baumwolle, Jersey.

T-shirt in tricot met lange mouwen en ronde hals, met zijnaden, nauwsluitende versie voor dames. Halsrand in ribboord. Versterkingsband in contrasterende kleur van schouder naar schouder. Stoffen: 100% katoen, jersey.



00000

01000



02000

03000



04000

07000



08007

09000



13007

13042



14000



13001

93% Baumwolle + 7% Viskose
93% Katoen + 7% Viscose

MELANGE [001104-0364]



UK CA I CAT



SIZE | - | XS | S | M | L | XL | XXL | 3XL | 4XL | 5XL | **BIG SIZE**

SIZE | - | XS | S | M | L | XL | XXL |

HANDY

Print [001048-0311]**Print Lady** [S00657-0311]

T-Shirt mit Rundhalsausschnitt, kurzärmelig, Rundstrick, aus Jersey. Kragen aus Feinripp. Verstärkungsband Ton-in-Ton. Stoff: 100% Baumwolle, Jersey.

T-shirt in tricot met korte mouwen en ronde hals, rond ontwerp. Halsrand in ribboord. Gekleurde versterkingsband. Stoffen: 100% katoen, jersey.



00000

01000



02000

03000



07003

07007



08007

09000



13007

13042



14000



13001

93% Baumwolle + 7% Viskose
93% Katoen + 7% Viscose

MELANGE [001411-0410]



UK CA
CE I CAT



SIZE | XXS | XS | S | M | L | XL | XXL | 3XL | 4XL | 5XL | **BIG SIZE**

SIZE | - | XS | S | M | L | XL | XXL |

Sie finden das Modell für Kinder auf Seite 145
Versie voor kinderen beschikbaar op pag. 145





Corporate [001464-0438]

TECH-NIK LINE



TÄSCHCHEN MIT
STIFTHALTER
ZAKJE MET PENHOUDER



00029

03021



08017

09006



13010

14025



SIZE | - | XS | S | M | L | XL | XXL | 3XL | 4XL | 5XL | **BIG SIZE**

Professionelles T-Shirt aus angenehmem, weichem Polycotton-Jersey, das durch Gewebe in Kontrastfarbe an den Schultern betont wird. Ideal in Arbeitsumgebungen, in denen die Farbe zu einem Erkennungsmerkmal wird. Das T-Shirt besitzt eine praktische Brusttasche mit Stifthalter.

Stoff: 60% Baumwolle + 40% Polyester, Jersey.

Professioneel T-shirt, gemaakt van comfortabele tricot van polykatoen, zachte stof, opgesmukt met contrasterende stof op de schouders. Ideaal voor in werkomgevingen waar de kleur een onderscheidend kenmerk wordt. Aangevuld met een praktisch borstzakje, voorzien van een penhouder.

Stoffen: 60% katoen + 40% polyester, jersey.



CORE

Flag [000934-0026]

T-Shirt mit Rundhalsausschnitt, kurzärmelig, Seitennähte, aus Jersey. Kragen und Ärmelrand in Trikolore-Kontrastfarbe. Verstärkungsband Ton-in-Ton von Schulter zu Schulter.
Stoff: 100% Baumwolle, Jersey.

T-shirt in tricot met korte mouwen en ronde hals, met zijnaden. Halsrand en mouwrand met contrasterende driekleur. Gekleurde versterkingsband van schouder naar schouder.
Stoffen: 100% katoen, jersey.



00004

00008



00050

08010

08012

08033



09008

14013

14014

14054



Party [000997-0313]

Party Lady [000998-0313]

T-Shirt mit weitem Rundhalsausschnitt, kurzärmelig, schmaler Aufschlag mit unverarbeiteten Kanten, Seitennähte, Damenausführung tailliert, aus Jersey mit Flammgarneffekt. Schmäler Kragen. Verstärkungsband Ton-in-Ton. Ohne Etikett.
Stoff: 100% Baumwolle, Jersey mit Flammeffekt.

T-shirt in tricot met gevlamd effect, ruime ronde hals en korte mouwen, met dunne, ruw afgewerkte omslag, met zijnaden, nauwsluitende versie voor dames. Lage halsrand. Gekleurde versterkingsband.
 Geen label.
Stoffen: 100% katoen. jersey slub yarn.



00000



08003



13008



13030



14000

150 g/m²

MATCH



Regular Fit



NO LABEL



SIZE | - | XS | S | M | L | XL | XXL | 3XL | - | - | **BIG SIZE**



SIZE | - | XS | S | M | L | XL | - | -

Young [000962-0311]

Young Lady [000996-0311]

T-Shirt mit weitem Rundhalsausschnitt, kurzärmelig, schmaler Aufschlag mit unverarbeiteten Kanten, Seitennähte, Damenausführung tailliert, aus Jersey. Kragen mit schmalen Saum. Ohne Etikett.
Stoff: 100% Baumwolle, Jersey.

T-shirt in tricot, ruime ronde hals en korte mouwen, met dunne, ruw afgewerkte omslag, met zijnaden, nauwsluitende versie voor dames. Halsuitsnijding met smalle rand. Geen label.

Stoffen: 100% katoen, jersey.



00000



08003



13008



14000



SIZE | - | XS | S | M | L | XL | XXL | - | - | - |

SIZE | - | XS | S | M | L | XL | - |

Sound+ [001285-0386]

Sound+ Lady [001286-0386]

T-Shirt mit weitem Rundhalsausschnitt mit unverarbeiteten Kanten, kurzärmelig, schmaler Aufschlag, Seitennähte, Damenausführung tailliert, aus Jersey. Verstärkungsband Ton-in-Ton.

Stoff: 100% Baumwolle, Jersey gekämmt.

T-shirt in tricot, ruime ronde hals met ruwe afwerking en korte mouwen, met dunne, ruw afgewerkte omslag, met zijnaden, nauwsluitende versie voor dames.

Gekleurde versterkingsband.

Stoffen: 100% katoen. jersey gekamd katoen.



00000



08003



13008



14000



UK CA CE I CAT



SIZE | - | - | S | M | L | XL | XXL | 3XL | - | - | **BIG SIZE**

SIZE | - | - | S | M | L | XL | - | - |

Fencer [000124-0401]

T-Shirt mit tiefem V-Ausschnitt, kurzärmelig, tailliert, Seitennähte, aus Jersey. Schmäler Kragen. Verstärkungsband Ton-in-Ton von Schulter zu Schulter.
Stoff: 100% Baumwolle, Jersey.

Nauwsluitend T-shirt in tricot met korte mouwen en ruime V-hals, met zijnaden. Lage halsrand. Gekleurde versterkingsband van schouder naar schouder.
Stoffen: 100% katoen, jersey.



Backfire [000127-0401]

T-Shirt mit weitem Rundhalsausschnitt, kurzärmelig, tailliert, Seitennähte, aus Jersey. Kragen aus Feinripp. Verstärkungsband Ton-in-Ton.
Stoff: 100% Baumwolle, Jersey.

Nauwsluitend T-shirt in tricot met korte mouwen en ruime ronde hals, met zijnaden. Halsrand in ribboord. Gekleurde versterkingsband.
Stoffen: 100% katoen, jersey.



00000

14000



00000

14000

Beverly [000125-0031]

T-Shirt mit U-Boot-Ausschnitt, kurzärmelig, schmaler Aufschlag, tailliert, Seitennähte, aus Jersey. Schmäler Kragen. Verstärkungsband Ton-in-Ton.

Stoff: 100% Baumwolle, Jersey.

Nauwsluitend T-shirt in tricot, boothals en korte mouwen, met dunne, ruw afgewerkte omslag, met zijnaden. Lage halsrand. Gekleurde versterkingsband.

Stoffen: 100% katoen, jersey.



SIZE | - | - | S | M | L | XL | - |



14000

Florida [000128-0041]

T-Shirt mit weitem eckigem Ausschnitt, kurzärmelig, tailliert, Seitennähte, aus elastischem Jersey. Schmäler Kragen. Verstärkungsband Ton-in-Ton.

Stoff: 95% Baumwolle + 5% Elasthan, stretch Jersey.

Nauwsluitend T-shirt in stretch tricot met korte mouwen en ruime vierkante halsuitsnijing, met zijnaden. Lage halsrand. Gekleurde versterkingsband. Stoffen: 95% katoen + 5% elastaan, stretch jersey.



Flextop [000117-0040]

Ärmelloses Shirt mit Rundhalsausschnitt, tailliert, Seitennähte, aus elastischem Jersey. Schmäler Kragen und schmaler Saum am Armausschnitt.

Stoff: 95% Baumwolle + 5% Elasthan, stretch Jersey.

Nauwsluitende top in stretch tricot met ronde hals, met zijnaden. Lage halsrand en smalle mouwboorden. Stoffen: 95% katoen + 5% elastaan, stretch jersey.



Look Man [000999-0037]

Ärmelloses Shirt mit weitem Rundhalsausschnitt, Ruderstil, Seitennähte, aus feinem Feinripp. Schmäler Kragen und schmaler Saum am Armausschnitt.

Stoff: 100% Baumwolle, RIB 1X1.

Top in dunne ribsteek met ruime ronde hals, in roeiersstijl, met zijnaden. Lage halsrand en smalle mouwboorden.

Stoffen: 100% katoen, RIB 1X1.



Look [000119-0037]

Ärmelloses Shirt mit weitem Rundhalsausschnitt, Ruderstil, tailliert, Seitennähte, aus feinem Feinripp. Schmäler Kragen und schmaler Saum am Armausschnitt.

Stoff: 100% Baumwolle, RIB 1X1.

Nauwsluitende top in dunne ribsteek met ruime ronde hals, in roeiersstijl, met zijnaden. Lage halsrand en smalle mouwboorden.

Stoffen: 100% katoen, RIB 1X1.



00000

14000



00000



01009



03001



05002



07011



08003



14000



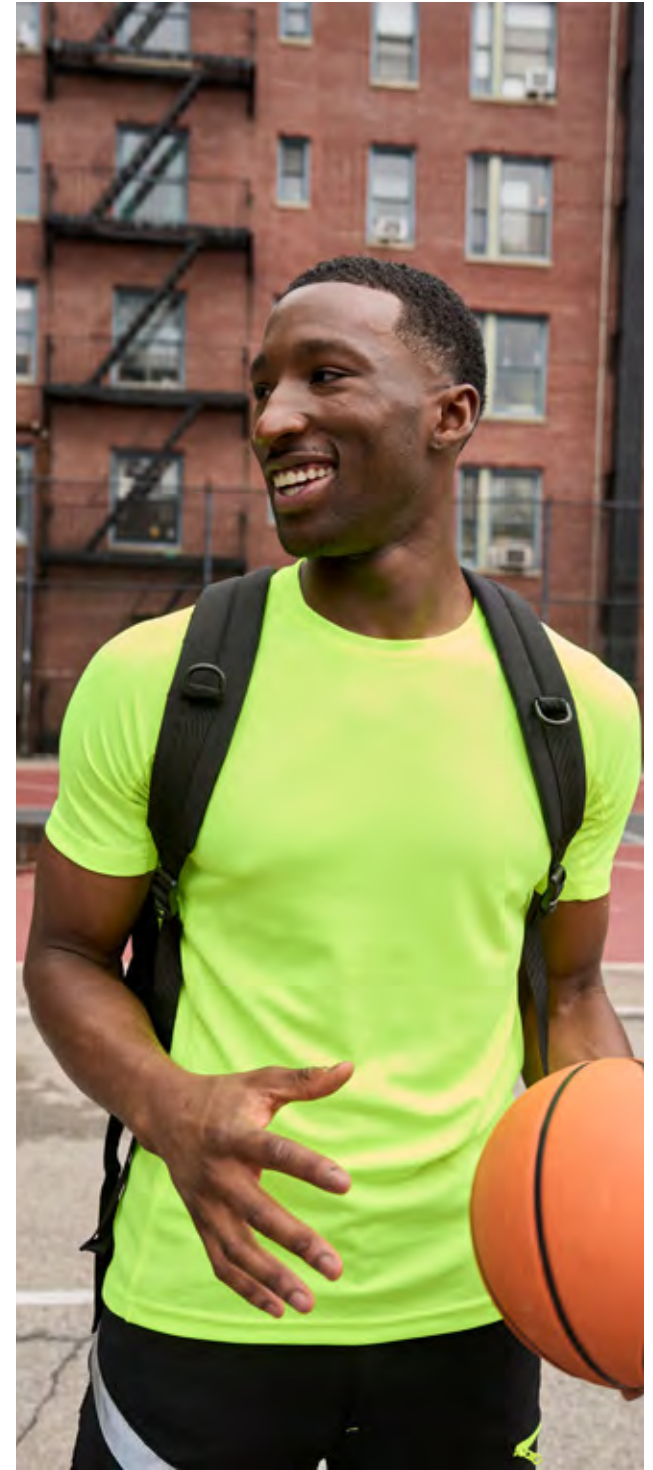

Running [000131-0028]

Running Lady [000132-0028]



REFLEKTIERENDE
EINSÄTZE

REFLECTERENDE
INZETSTUKKEN

ABGERUNDETER SAUM

AANGEZETTE ONDERRAND

 SIZE | - | - | S | M | L | XL | XXL | **3XL** | - | - | **BIG SIZE**

 SIZE | - | - | S | M | L | XL | - | -



Technisches T-Shirt aus hoch atmungsaktivem Dry-Tech-Gewebe mit kurzen Raglanärmeln für maximalen Komfort beim Sport. Das schmale Profil in Kontrastfarbe am Kragen, die reflektierenden Einsätze und der abgerundete, hinten verlängerte Saum werten das Design und die Funktionalität des Kleidungsstücks auf und garantieren eine hervorragende Leistung.

Stoff: 100% Polyester, Dry-Tech.

Technisch T-shirt in zeer ademende dry-tech stof, ontworpen met korte raglanmouwen voor maximaal comfort tijdens sportactiviteiten. Het smalle, contrasterende profiel op de kraag, de reflecterende inzetstukken en de gevormde onderkant, die achteraan langer is, benadrukken het design en de functionaliteit van het kledingstuk en garanderen uitstekende prestaties.

Stoffen: 100% polyester, dry-tech.

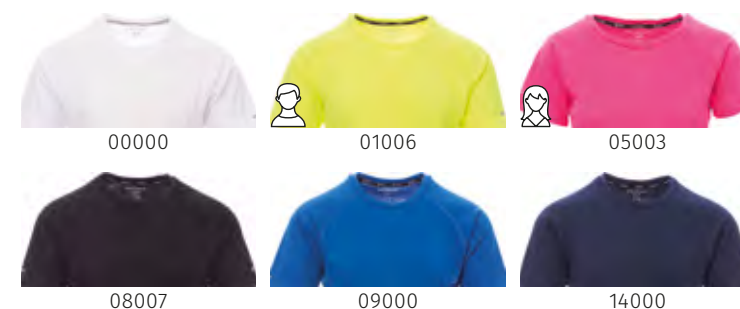

CORE ACTIVE

Smash [000133-0028]

Ärmelloses Shirt mit Rundhalsausschnitt, Raglanschnitt, doppelte Seitennähte, aus Dry-Tech-Gewebe. Verstärkungsband in Kontrastfarbe. Reflektierender Einsatz auf dem Rücken. Abgerundeter Saum.
Stoff: 100% Polyester, Dry-Tech.

Top in dry-tech stof met ronde hals, raglanmouwen, met dubbele zijnaden. Contrasterende versterkingsband. Reflecterend inzetstuk op de rug. Aangezette onderrand.
Stoffen: 100% polyester, dry-tech.

150 g/m²

Comfort Fit



Breathable



Protection



SIZE | - | - | S | M | L | XL | XXL |



00000



01006



03000

HANDY ACTIVE

Runner [000463-0028]

Runner Lady [000465-0028]

T-Shirt mit Rundhalsausschnitt, kurzärmelig, Raglanschnitt, doppelte Seitennähte, Damenausführung tailliert, aus Dry-Tech-Gewebe. Verstärkungsband in Kontrastfarbe.

Stoff: 100% Polyester, Dry-Tech.

T-shirt in dry-tech stof met ronde hals, korte raglanmouwen, met dubbele zijnaden, nauwsluitende versie voor dames.

Contrasterende versterkingsband. Stoffen: 100% polyester, dry-tech.



00000

01006



02001

03000



05003

06006



07039



08007



09000



13005



14000



SIZE | - | - | S | M | L | XL | XXL | 3XL | - | - | **BIG SIZE**

SIZE | - | - | S | M | L | XL | - |

Sie finden das Modell für Kinder auf Seite 145
Versie voor kinderen beschikbaar op pag. 145





Sportlich und elegant.

IMMER MIT DER MODE.

Sportief en elegant.

ALTIJD MODIEUS.



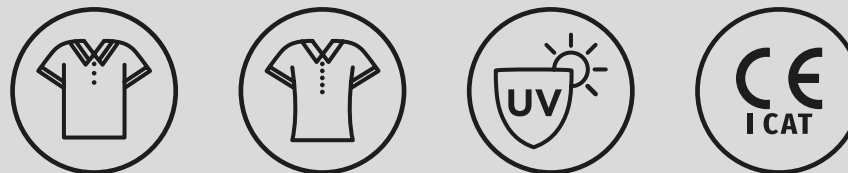

Stilvolle Details und Farbkontraste machen diese kultigen Kleidungsstücke mit Knopfkragen.

Stijldetails en kleurcontrasten maken deze emblematische kledingstukken met geknoopte kraag gewoon uniek.

POLOSHIRTS

Egal ob einfarbig oder bunt: Sie sprechen viele unterschiedliche Geschmäcker an, sind aus hochwertigen Materialien gefertigt, liegen weich auf der Haut und sind langlebig.

Ze zijn voor vele verschillende smaken aantrekkelijk, zowel in effen kleur als in veelkleurige uitvoering. Dankzij materialen van hoogwaardige kwaliteit, voelen ze zacht op de huid aan en gaan ze lang mee.

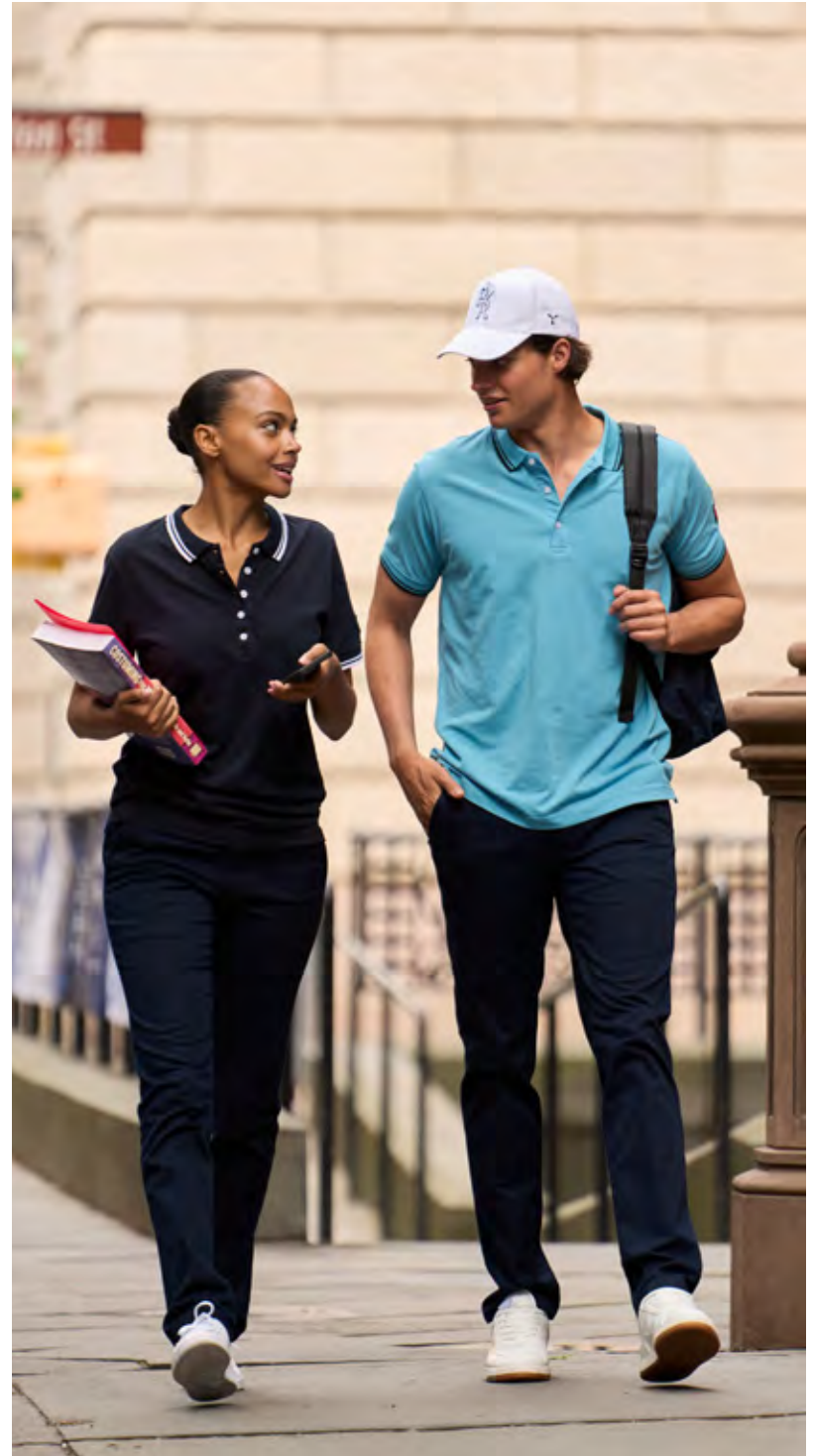



CORE



Venice [000907-0305]

Venice Lady [000953-0305]

Poloshirt, kurzärmelig, aus Piqué. 3 Knöpfe Ton-in-Ton mit Perlmuttereffekt bei der Herrenausführung, 4 Knöpfe bei der taillierten Damenausführung. Kragen und Ärmelrand aus Feinripp. Verstärkungsband in Kontrastfarbe. Abgerundeter Nackenspiegel. Seitenschlitze.
Stoff: 100% Baumwolle, Piqué.

Nauwsluitend poloshirt in piquet met korte mouwen. 3 gekleurde knopen met parelmoereffect voor heren, 4 voor de damesversie. Halsrand en mouwranden in ribboord. Contrasterende versterkingsband. Maanvormige opening. Zijspalten.
Stoffen: 100% katoen, piquet.



00000

01000

02000



03000

04000

06001



07000

07003

07007



07035

08007



09000

09001



10001

11001



11004

13007



13042

14000



90% Baumwolle + 10% Polyester
90% Katoen + 10% Polyester

MELANGE [000840-0554]

LADY MELANGE [000841-0554]

13001



UK
CA I CAT



SIZE | - | XS | S | M | L | XL | XXL | 3XL | 4XL | 5XL | BIG SIZE

SIZE | - | XS | S | M | L | XL | XXL |

Sie finden das Modell für Kinder auf Seite 146
Versie voor kinderen beschikbaar op pag. 146

CORE

Venice Pro [S00242-P057]

Poloshirt, kurzärmelig, aus recyceltem Polyester und Baumwolle. 3 Knöpfe
Ton-in-Ton mit Perlmutteffekt.
Kragen und Ärmelrand aus Feinripp.
Verstärkungsband in Kontrastfarbe.
Abgerundeter Nackenspiegel.
Seitenschlitze.

Stoff: 52% Polyester - recyceltes + 48% Baumwolle, Piqué.

Poloshirt in piquet van gerecyclede polyester en katoen, met korte mouwen.
3 knopen in kleur met parelmoereffect.
Halsrand en mouwranden in ribboord.
Contrasterende versterkingsband.
Maanvormige opening. Zijsplitten.
Stoffen: 52% polyester - gerecyclede + 48% katoen, piquet.



00000



02000



03000



07000



08007



09000



13001



13007



14000





CORE

Florence [000930-0021]**Florence Lady** [000931-0021]

Poloshirt, langärmelig, aus Piqué.
 3 Knöpfe Ton-in-Ton mit Perlmutteffekt
 bei der Herrenauführung, 4 Knöpfe
 bei der taillierten Damenausführung.
 Kragen und Ärmelbündchen aus Feinripp.
 Verstärkungsband in Kontrastfarbe.
 Abgerundeter Nackenspiegel.
 Seitenschlitze.
Stoff: 100% Baumwolle, Piqué.

Nauwsluitend poloshirt in piquet met
 lange mouwen. 3 gekleurde knopen met
 parelmoereffect voor heren, 4 knopen voor
 de damesversie. Halsrand en manchetten in
 ribboord. Contrasterende versterkingsband.
 Maanvormige opening. Zijspalten.
Stoffen: 100% katoen, piquet.



UK
CA I CAT



SIZE | - | XS | S | M | L | XL | XXL | 3XL | 4XL | 5XL | **BIG SIZE**

SIZE | - | XS | S | M | L | XL | XXL |

Sie finden das Modell für Kinder auf Seite 146
 Versie voor kinderen beschikbaar op pag. 146



00000

01000



02000

03000



04000

07000



07003

07035



08007

09000



13007

13042



14000

13001

90% Baumwolle + 10% Polyester
 90% Katoen + 10% Polyester

MELANGE
 [000932-0368]

LADY MELANGE
 [000933-0368]

HANDY

Rome [001147-0373]**Rome Lady** [S00656-0373]

Poloshirt, kurzärmelig, aus Piqué. 3 Knöpfe Ton-in-Ton mit Perlmutteffekt bei der Herrenausführung, 4 Knöpfe bei der taillierten Damenausführung. Kragen und Ärmelrand aus Feinripp. Verstärkungsband Ton-in-Ton. Seitenschlitze.

Stoff: 100% Baumwolle, Piqué.

Nauwsluitend poloshirt in piquet met korte mouwen. 3 gekleurde knopen met parelmoereffect voor heren, 4 knopen voor de damesversie. Halsrand en mouwranden in ribboord. Contrasterende gekleurde versterkingsband. Zijspalten.

Stoffen: 100% katoen, piquet.

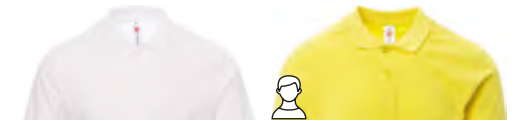

00000

01000



02000

03000



04000

07000



07003

08007



09000

13007



14000



13001

93% Baumwolle + 7% Viskose
93% Katoen + 7% Viscose

MELANGE
[001412-0409]

LADY MELANGE
[S00659-0409]



UK CA I CAT



SIZE | XXS | XS | S | M | L | XL | XXL | 3XL | 4XL | 5XL | **BIG SIZE**

SIZE | - | XS | S | M | L | XL | XXL |

HANDY

Verona [001213-0373]

Poloshirt, langärmelig, aus Piqué. 3 Knöpfe Ton-in-Ton mit Perlmutteffekt. Kragen und Ärmelbündchen aus Feinripp. Verstärkungsband Ton-in-Ton. Seitenschlitze.
Stoff: 100% Baumwolle, Piqué.

Poloshirt in piquet met lange mouwen. 3 knopen in kleur met parelmoereffect. Halsrand en manchetten in ribboord. Gekleurde versterkingsband. Zijsplitten.
Stoffen: 100% katoen, piquet.



UK
CA

CE
I CAT

185 g/m²

Regular Fit

UV
Protection



SIZE | - | XS | S | M | L | XL | XXL | 3XL | 4XL | 5XL | **BIG SIZE**



00000



02000



03000



08007



09000



13001



13007



14000



Skipper [000073-0021]**Skipper Lady** [0001027-0021]

3 KNÖPFE

3 KNOPEN



5 KNÖPFE

5 KNOPEN

SEITENSCHLITZE

SPLITJES OPZIJ

Legeres Poloshirt in zeitlosem Stil aus robustem Baumwollpiqué, das widerstandsfähig und atmungsaktiv ist. Die Farbkontraste am Kragen und an den Ärmeln verleihen dem Kleidungsstück, bei dem Vielseitigkeit und Komfort perfekt kombiniert wurden, Persönlichkeit.

Stoff: 100% Baumwolle, Piqué.

Casual poloshirt in tijdloze stijl, gemaakt in robuuste piquet van katoen om weerstand en ademend vermogen te verzekeren. De kleurcontrasten aan de hals en op de mouwen geven het kledingstuk een vleugje persoonlijkheid, een perfecte mix van veelzijdigheid en comfort.

Stoffen: 100% katoen, piquet.

SIZE | - | XS | S | M | L | XL | XXL | 3XL | 4XL | 5XL | **BIG SIZE**

SIZE | - | XS | S | M | L | XL | XXL |



00013



08022



14009



02002



10007



03007



08023



11003



00012



08021



14008



13020

60% Baumwolle + 40% Polyester
60% Katoen + 40% Polyester

LADY MELANGE
[001003-0394]



00002



08015



14003



13025



03006



04001



07034



09005



CORE

Italia [000058-0021]

Poloshirt, kurzärmelig, aus Piqué.
3 Knöpfe Ton-in-Ton. Kragen und
Ärmelrand aus Feinripp, mit Trikolore-
Profil. Verstärkungsband Ton-in-
Ton. Abgerundeter Nackenspiegel.
Seitenschlitze.

Stoff: 100% Baumwolle, Piqué.

Poloshirt in piquet met korte
mouwen. 3 gekleurde knopen.
Halsrand en mouwranden in ribboord
met driekleurig profiel. Gekleurde
versterkingsband. Maanvormige
opening. Zijspliten.

Stoffen: 100% katoen, piquet.



00000

01000



02000

03000

03018

04000



07000

07035

08007

09000



13042

14000

13001

90% Baumwolle + 10% Polyester
90% Katoen + 10% Polyester

MELANGE [000957-0368]

CORE

Aviazione [000059-0021]

Poloshirt, langärmelig, aus Piqué.
3 Knöpfe Ton-in-Ton. Kragen und
Ärmelbündchen aus Feinripp, mit
Trikolore-Profil. Verstärkungsband
Ton-in-Ton. Abgerundeter
Nackenspiegel. Seitenschlitze.

Stoff: 100% Baumwolle, Piqué.

Poloshirt in piquet met lange
mouwen. 3 gekleurde knopen.
Halsrand en manchetten in ribboord
met driekleurig profiel. Gekleurde
versterkingsband. Maanvormige
opening. Zijspliten.

Stoffen: 100% katoen, piquet.



00008

03012

03019

08012



09008

14013

13035

90% Baumwolle + 10% Polyester
90% Katoen + 10% Polyester

MELANGE [000958-0368]



CORE

France [001447-0021]

Poloshirt, kurzärmelig, aus Piqué.
3 Knöpfe Ton-in-Ton. Kragen und
Ärmelrand aus Feinripp, mit Trikolore-
Profil. Verstärkungsband Ton-in-
Ton. Abgerundeter Nackenspiegel.
Seitenschlitze.

Stoff: 100% Baumwolle, Piqué.

Poloshirt in piquet met korte
mouwen. 3 gekleurde knopen.
Halsrand en mouwranden in ribboord
met driekleurig profiel. Gekleurde
versterkingsband. Maanvormige
opening. Zijspliten.

Stoffen: 100% katoen, piquet.



SIZE - | XS | S | M | L | XL | XXL | **3XL** - | - **BIG SIZE**



00000

08007

09000

Spain [S00747-0373]

Poloshirt, kurzärmelig, aus Piqué.
3 Knöpfe Ton-in-Ton. Kragen
und Ärmelrand aus Feinripp, mit
zweifarbigem Profil. Verstärkungsband
Ton-in-Ton. Abgerundeter
Nackenspiegel. Seitenschlitze.

Stoff: 100% Baumwolle, Piqué.

Poloshirt in piquet met korte mouwen.
3 gekleurde knopen. Halsrand
en mouwranden in ribboord met
tweekleurig profiel. Gekleurde
versterkingsband. Maanvormige
opening. Zijspliten.

Stoffen: 100% katoen, piquet.



SIZE | **XXS** | XS | S | M | L | XL | XXL | **3XL** | **4XL** | **5XL** | **BIG SIZE**



00000

08007

14000

CORE

Nation [000081-0021]**Nation Lady** [000082-0021]

Poloshirt, kurzärmelig, aus Piqué. 3 Knöpfe Ton-in-Ton mit Perlmutteffekt bei der Ausführung für Herren, 5 Knöpfe bei der taillierten Ausführung für Damen. Kragen und Ärmelrand aus Feinripp, mehrfarbige Kragenunterseite. Verstärkungsband und Seitenschlitze in Kontrastfarbe. Abgerundeter Nackenspiegel.
Stoff: 100% Baumwolle, Piqué.

Nauwsluitend poloshirt in piquet met korte mouwen. 3 knopen in kleur met parelmoereffect voor heren, 5 voor de damesversie. Halsrand en mouwranden in ribboord, veelkleurige binnenhals. Contrasterende versterkingsband en zijspalten. Maanvormige opening.
Stoffen: 100% katoen, piquet.



00004

00005



00008

03012



07033

08010



08011

08012



09008

14013



14014

14015



13035

90% Baumwolle + 10% Polyester
 90% Katoen + 10% Polyester

MELANGE
 [000913-0368]

LADY MELANGE
 [000914-0368]



UK CA
 CE I CAT



SIZE | - | - | S | M | L | XL | XXL | 3XL | 4XL | 5XL | BIG SIZE

SIZE | - | - | S | M | L | XL | - |

CORE

Long Nation [000083-0021]**Long Nation Lady** [000084-0021]

Poloshirt, langärmelig, aus Piqué.
3 Knöpfe Ton-in-Ton mit Perlmuttereffekt bei der Ausführung für Herren, 5 Knöpfe bei der taillierten Ausführung für Damen. Kragen und Ärmelbündchen aus Feinripp, mehrfarbige Kragenunterseite. Verstärkungsband, Knopfleiste innen und Seitenschlitze in Kontrastfarbe. Abgerundeter Nackenspiegel.
Stoff: 100% Baumwolle, Piqué.

Nauwsluitend poloshirt in piquet met lange mouwen. 3 knopen in kleur met parelmoereffect voor heren, 5 voor de damesversie. Halsrand en manchetten in ribboord, veelkleurige binnenhals. Contrasterende versterkingsband, onderslag met knoopsluiting en zijsplitten. Maanvormige opening.
Stoffen: 100% katoen, piquet.



00008



03012



08012



09008



14013



13035

90% Baumwolle + 10% Polyester
90% Katoen + 10% Polyester

MELANGE
[001112-0368]

LADY MELANGE
[001113-0368]



UK CA
CE I CAT



SIZE | - | - | S | M | L | XL | XXL | 3XL | 4XL | 5XL | **BIG SIZE**

SIZE | - | - | S | M | L | - | - |

Company [001465-0440]

TECH-NIK LINE

Poloshirt, zweifarbig, kurzärmelig, aus Piqué-Mischgewebe. 3 Knöpfe Ton-in-Ton. Kragen und Ärmelrand aus Feinripp. Verstärkungsband. Brusttasche mit Stifthalter. Seitenschlitze.

Stoff: 60% Baumwolle + 40% Polyester, Piqué.

Tweekleurige poloshirt in gemengde piquet met korte mouwen. 3 gekleurde knopen. Halsrand en mouwranden in ribboord. Versterkingsband. Borstzakje met penhouder. Zijsplitten. Stoffen: 60% katoen + 40% polyester, piquet.



SIZE - | XS | S | M | L | XL | XXL | 3XL | 4XL | 5XL | **BIG SIZE**



00029

03021



08017

09006

13010

14025



Prestige [000304-0023]

Poloshirt, kurzärmelig, aus Piqué.
4 Knöpfe Ton-in-Ton. Hemdkragen.
Verstärkungsband, Knopfleiste,
Nackenspiegel innen und
Seitenschlitze aus Oxford-Stoff in
Kontrastfarbe. Brusttasche.
Stoff: 100% Baumwolle, Piqué.



Poloshirt in piquet met korte mouwen.
4 gekleurde knopen. Hemdkraag.
Versterkingsband, onderslag met
knoopsluiting en maanvormige
opening, zijsplitten in contrasterende
Oxford stof. Borstzakje.
Stoffen: 100% katoen, piquet.

Glamour [000305-0023]

Poloshirt, kurzärmelig, aus Piqué,
tailliert. 5 Knöpfe Ton-in-Ton mit
Perlmuttereffekt. Kragen und Ärmelrand
aus Feinripp. Verstärkungsband,
Knopfleiste und Nackenspiegel innen
aus Oxford-Stoff in Kontrastfarbe.
Seitenschlitze.
Stoff: 100% Baumwolle, Piqué.



Nauwsluitende poloshirt in piquet
met korte mouwen. 5 knopen in
kleur met parelmoereffect. Halsrand
en mouwranden in ribboord.
Versterkingsband, onderslag met
knoopsluiting en maanvormige
opening in contrasterende Oxford
stof. Zijsplitten.
Stoffen: 100% katoen, piquet.



00000 08007



13008 14000 13001

93% Baumwolle + 7% Viskose
93% Katoen + 7% Viscose
MELANGE [000304-0339]



00000 05001 06001 08007



09001 13008 14000 13001



CORE

Amalfi [S00550-0027]

Poloshirt, kurzärmelig, aus Jersey.
3 Knöpfe Ton-in-Ton mit Perlmuttereffekt.
Kragen aus Feinripp. Verstärkungsband
Ton-in-Ton. Seitenschlitze.
Stoff: 100% Baumwolle, Jersey.

Poloshirt in tricot met korte
mouwen. 3 knopen in kleur met
parelmoereffect. Halsrand in
ribboord. Gekleurde versterkingsband.
Zijsplitten.
Stoffen: 100% katoen, jersey.



Memphis [000079-0027]

Memphis Lady [000080-0027]

Poloshirt, kurzärmelig, aus Jersey. 3 Knöpfe Ton-in-Ton mit Perlmuttereffekt bei der Ausführung für Herren, 6 Knöpfe bei der taillierten Ausführung für Damen. Kragen und Ärmelrand aus Feinripp, mehrfarbige Kragenunterseite. Verstärkungsband, Innenseite der Knopfleiste und Seitenschlitze in Kontrastfarbe. Abgerundeter Nackenspiegel.
Stoff: 100% Baumwolle, Jersey.

Nauwsluitend poloshirt in tricot met korte mouwen. 3 knopen in kleur met parelmoereffect voor heren, 6 voor de damesversie. Halsrand en mouwranden in ribboord, veelkleurige binnenhals. Contrasterende versterkingsband, onderslag met knoopsluiting en zijsplitten. Maanvormige opening.
Stoffen: 100% katoen, jersey.



00023



08031



09010



13024



14020



UK CA CE I CAT

175 g/m²

MATCH



Regular Fit



Protection



SIZE | - | - | S | M | L | XL | XXL | 3XL | - | - | **BIG SIZE**



SIZE | - | - | S | M | L | XL | - | - |

Nautic [000263-0024]

Nautic Lady [000264-0024]

Poloshirt, kurzärmelig, aus Jersey mit Flammgarneffekt. 3 Knöpfe Ton-in-Ton mit Perlmuttereffekt, 6 Knöpfe bei der taillierten Damenausführung. Kragen mit Kontraststreifen und Ärmelrand aus Feinripp. Verstärkungsband, Streifen auf der Kragenunterseite und Seitenschlitze in fluo-reszierender Kontrastfarbe.

Stoff: 100% Baumwolle, Jersey mit Flammeffekt.

Nauwsluitend poloshirt in tricot met gevlamd effect, met korte mouwen. 3 knopen in kleur met parelmoereffect, 6 voor de damesversie. Halsrand met contrasterende strepen en mouwranden in ribboord. Versterkingsband. strepen aan de binnenhals en zijspliten in constrasterende fluokleur.

Stoffen: 100% katoen. jersey slub yarn.



UK CA
CE I CAT



SIZE | - | - | S | M | L | XL | XXL | **3XL** | - | - | **BIG SIZE**

SIZE | - | - | S | M | L | XL | - | -

Sie finden das Modell für Kinder auf Seite 147
Versie voor kinderen beschikbaar op pag. 147

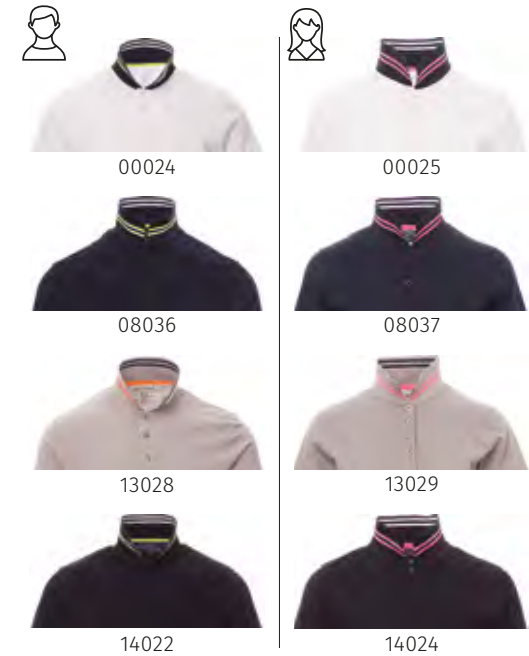



Cambridge [000076-0027]

Leeds [000078-0027]



OXFORD-GEWEBE
OXFORD-STOF

ÖSEN
OOGJES

SEITENSCHLITZE
SPLITJES OPZIJ



6 KNÖPFE
6 KNOPEN



00002



02002



03006



08015



09005



13093



14003



13012

93% Baumwolle + 7% Viskose
93% Katoen + 7% Viscose
CAMBRIDGE MELANGE
[000919-0327]
LEEDS MELANGE
[001307-0327]

SIZE | - | - | S | M | L | XL | XXL | 3XL | 4XL | 5XL | **BIG SIZE**

SIZE | - | XS | S | M | L | XL | - |



Klassisches Poloshirt aus edlem Baumwolljersey, das unvergleichlich leicht und weich ist. Die besonderen Details sind die wesentlichen Elemente dieses Kleidungsstücks, ideal für alle, die bequeme und anspruchsvolle Kleidung suchen.

Stoff: 100% Baumwolle, Jersey.

Klassiek poloshirt gemaakt van kostbaar tricot van katoen, om een onvergelykbare lichtheid en zachtheid te garanderen. De verfijnde details en afwerkingen vormen onontbeerlijke elementen van dit kledingstuk, geknipt voor wie op zoek is naar een comfortabel, gesofisticeerd kledingstuk.

Stoffen: 100% katoen, jersey.



Chic [000303-0026]

Poloshirt, kurzärmelig, aus Jersey.
Hemdkragen mit 3 Druckknöpfen.
Schmale verdeckte Knopfleiste
mit Innenseite in Kontrastfarbe.
Brusttasche. Seitenschlitze.
Stoff: 100% Baumwolle, Jersey.

Poloshirt in tricot met korte mouwen.
Hemdkraag met 3 drukknoopen.
Smalle kraaguiteinden met afgedekte
knoopbevestiging en contrasterende
binnenzijde. Borstzakje. Zijsplitten.
Stoffen: 100% katoen, jersey.



00011



08015



14023

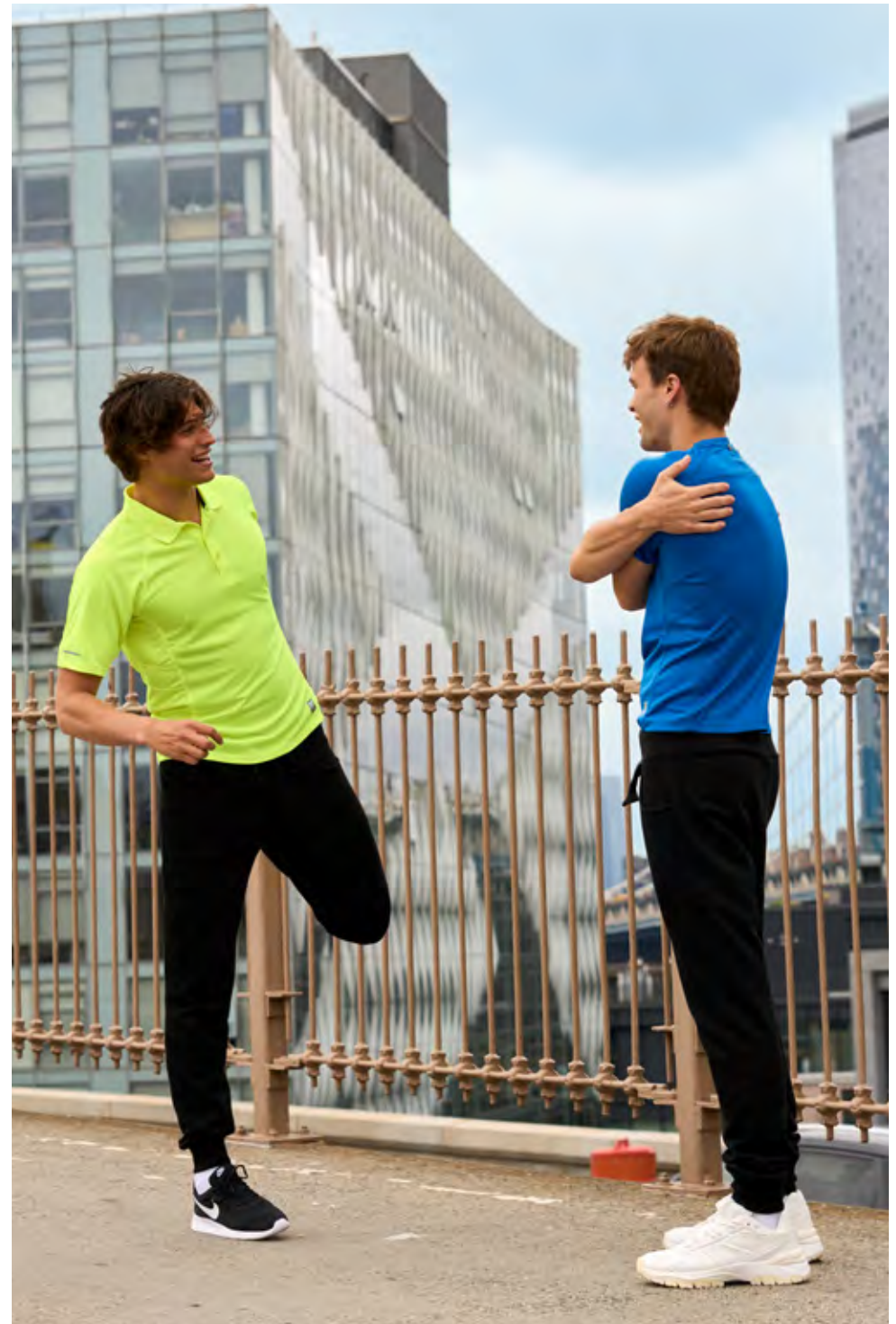

CORE ACTIVE

Training [000090-0028]**Training Lady** [000091-0028]

T-Shirt, kurzärmelig, Raglanschnitt, aus Dry-Tech-Gewebe. 3 Knöpfe Ton-in-Ton bei der Ausführung für Herren, 6 Knöpfe bei der taillierten Ausführung für Damen. Verstärkungsband in Kontrastfarbe. Reflektierende Einsätze auf den Ärmeln und im Nackenbereich. Doppelte Seitennähte. Abgerundeter Saum.

Stoff: 100% Polyester, Dry-Tech.

Nauwsluitend poloshirt in dry-tech stof met korte raglanmouwen, 3 gekleurde knopen voor heren, 6 voor de damesversie. Contrasterende versterkingsband. Reflecterende inzetstukken op de mouwen en aan de binnenzijde van de nek. Dubbele zijnaden. Aangezette onderrand.

Stoffen: 100% polyester, dry-tech.



00000



01006



05003



08007



09000



14000



UK CA
CE I CAT



SIZE | - | - | S | M | L | XL | XXL | **3XL** | - | - | **BIG SIZE**

SIZE | - | - | S | M | L | XL | - | -





Komfort ohne Alter.

SWEATSHIRTS UND SWEATHOSEN.

Draagcomfort voor elke leeftijd.

TRUIEN EN BROEKEN IN FLEECE.



Kleidungsstücke für mehrere Generationen, die zu jeder Jahreszeit, in der Freizeit und im Alltag getragen werden können.

Kledingstukken voor alle generaties, om elk seizoen te dragen, tijdens de vrije tijd en het dagelijkse leven.

SWEATWEAR

Angeraut, kuschelig weich, oder aus leichtem, frischem French-Terry. Diese Kleidungsstücke gehören zur Alltagskleidung für Sportler, Schüler, Geschäftsleute und Arbeiter jeder Art.

Gekaard, streepzacht, ofwel french terry, licht en fris. Het zijn kledingstukken voor dagelijks gebruik voor wie aan sport doet, voor de student, de zakenman en alle arbeiders.





MUST

Mistral+ [000004-0001]**Mistral+ Lady** [000395-0001]

V-ZIERNAAHT
ESTHETISCH V-STIKSEL
BIJ DE HALS



ELASTISCHE FEINRIPPBÜNDCHEN
AN ÄRMELN UND SAUM

ELASTISCHE RIBBOORD BIJ
POLSEN EN ONDERAAN



00000

01000



02000

03000



04000

07000



07003

08007



09000

13007



13042

14000



01006

13001

50% Baumwolle + 50% Polyester
50% Katoen + 50% Polyester

FLUO
[000004-P079]

60% Baumwolle + 40% Polyester
60% Katoen + 40% Polyester

MELANGE
[000004-P093]
LADY MELANGE
[000395-P093]



SIZE | - | XS | S | M | L | XL | XXL | 3XL | 4XL | 5XL | **BIG SIZE**



SIZE | - | XS | S | M | L | XL | XXL |

Dieses kuschelige und unwiderstehlich weiche Sweatshirt ist das unbestrittene Must-Have des Streetwear-Stils. Die lineare Form macht es zu einem universellen Kleidungsstück, das für unterschiedliche Kundengruppen geeignet ist. Es zeichnet sich durch eine solide, kompakte und widerstandsfähige Struktur aus und ist perfekt für alle, die ein Kleidungsstück mit informeller Eleganz suchen.

Stoff: 70% Baumwolle + 30% Polyester, angeraut.

Deze heerlijk zachte sweatshirt is een onbetwistbare must-have van de streetwear stijl. De lineariteit van de vormen zorgen voor een opvallend kledingstuk, geschikt voor een gediversifieerd publiek. Het onderscheidt zich door een stevige, compacte en sterke structuur, perfect voor wie een kledingstuk met een informele elegantie wenst.

Stoffen: 70% katoen + 30% polyester, gekaard.



MUST

Miami+ [000001-0001]**Miami+ Lady** [000002-0001]

Sweatshirt mit kurzem Reißverschluss Ton-in-Ton, angerautes Gewebe, Raglanärmel. Damenausführung leicht tailliert. Verstärkungsband in Kontrastfarbe. Elastische Feinrippbündchen an Ärmeln und Saum. Verstärkte Nähte.
Stoff: 70% Baumwolle + 30% Polyester, angeraut.

Sweatshirt in gekearde stof met gekleurde halve rits en raglanmouwen. Lichtjes nauwsluitend in de versie voor dames. Contrasterende versterkingsband. Mouwranden en onderkant van stretch ribboord. Versterkte naden.
Stoffen: 70% katoen + 30% polyester, gekeard.



UK
CA I CAT



SIZE | - | XS | S | M | L | XL | XXL | 3XL | 4XL | 5XL | **BIG SIZE**



SIZE | - | XS | S | M | L | XL | XXL |



Sie finden das Modell für Kinder auf Seite 150
Versie voor kinderen beschikbaar op pag. 150



00000

01000



02000

03000



04000

07000



07003

08007



09000

13007



13042

14000



01006

13001

50% Baumwolle + 50% Polyester
50% Katoen + 50% Polyester

60% Baumwolle + 40% Polyester
60% Katoen + 40% Polyester

FLUO
[000001-P079]

MELANGE
[000001-P093]
LADY MELANGE
[000002-P093]

MUST

Austin [001380-0412]

Sweatshirt mit kurzem Reißverschluss
Ton-in-Ton, 100 % Baumwolle,
angerautes Gewebe, Raglanärmel.
Verstärkungsband in Kontrastfarbe.
Elastische Feinrippbündchen an
Ärmeln und Saum. Verstärkte Nähte.
**Stoff: 100% Baumwolle,
angeraut vorgewaschen.**

Sweatshirt in gekaarde stof van 100%
katoen, met gekleurde halve rits
en raglanmouwen. Contrasterende
versterkingsband. Mouwranden en
onderkant van stretch ribboord.
Versterkte naden.
**Stoffen: 100% katoen.
gekaard voorgewassen.**



MUST

Rio [000013-0001]

Sweatshirt mit kurzem Reißverschluss
in Kontrastfarbe, angerautes Gewebe,
Kugelärmel. Verstärkungsband und
Reißverschluss der Seitentaschen
in Kontrastfarbe. Elastische
Feinrippbündchen an Ärmeln und
Saum. Verstärkte Nähte.
**Stoff: 70% Baumwolle + 30% Polyester,
angeraut.**

Sweatshirt in gekaarde stof met
contrasterende halve rits en
raglanmouwen. Contrasterende
versterkingsband en ritsen aan de
zijzakken. Mouwranden en onderkant
van stretch ribboord. Versterkte
naden.
**Stoffen: 70% katoen + 30% polyester,
gekaard.**



03011



08015



09005



13025



14003



08007



09000



13007



14000

MUST

Vancouver [000012-0001]

Sweatshirt mit kurzem Reißverschluss
Ton-in-Ton, angerautes Gewebe,
Kugelärmel. Verstärkungsband. Profil
an der Schulter, Reißverschlussrand
und Rückenpasse in Kontrastfarbe.
Taschen mit verdecktem
Reißverschluss. Elastische
Feinrippbündchen an Ärmeln und
Saum.

**Stoff: 70% Baumwolle +
30% Polyester,
angeraut.**

Sweatshirt in gekearde stof
met gekleurde halve rits en
raglanmouwen. Versterkingsband.
Contrasterende profielen op de
schouders, aan de rand van de rits en
het schouderstuk achteraan. Zakken
met afgedekte rits. Mouwranden en
onderkant van stretch ribboord.
**Stoffen: 70% katoen + 30% polyester,
gekaard.**



03006

08015



09005

14003

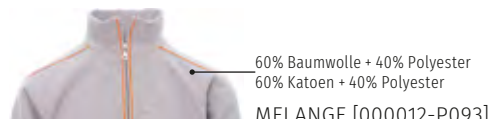

13019

60% Baumwolle + 40% Polyester
60% Katoen + 40% Polyester

MELANGE [000012-P093]



MUST

Panama+ [000005-0001]

Panama+ Lady [000396-0001]

Sweatjacke mit verdecktem 2-Wege-Reißverschluss, angerautes Gewebe, Raglanärmel. Damenausführung leicht tailliert. Verstärkungsband in Kontrastfarbe. Taschen mit verdecktem Reißverschluss. Elastische Feinrippbündchen an Ärmeln und Saum. Verstärkte Nähte.

Stoff: 70% Baumwolle + 30% Polyester, angeraut.

Sweatshirt in gekeerde stof met afgedekte rits over de volledige lengte, ritsluiting met dubbele runner, raglanmouwen. Lichtjes nauwsluitend in de versie voor dames. Contrasterende versterkingsband.

Zakken met afgedekte rits. Mouwranden en onderkant van stretch ribboord. Versterkte naden.

Stoffen: 70% katoen + 30% polyester, gekeerd.



00000

01000



02000

03000



04000

07000



07003

08007



09000

13007



13042

14000



01006

13001

50% Baumwolle + 50% Polyester
50% Katoen + 50% Polyester

60% Baumwolle + 40% Polyester
60% Katoen + 40% Polyester

FLUO
[000005-P079]

MELANGE
[000005-P093]

LADY MELANGE
[000396-P093]



SIZE | - | XS | S | M | L | XL | XXL | 3XL | 4XL | 5XL | **BIG SIZE**

SIZE | - | XS | S | M | L | XL | XXL |

MUST

Class+ [001034-0351]**Class+ Lady** [001035-0351]

Sweatjacke mit verdecktem Reißverschluss, angerautes Gewebe, Raglanärmel. Damenausführung leicht tailliert. Verstärkungsband in Kontrastfarbe. Taschen mit verdecktem Reißverschluss. Elastische Feinrippbündchen an Halsausschnitt, Ärmelbündchen und Taille. Verstärkte Nähte.
Stoff: 70% Baumwolle + 30% Polyester, angeraut.

Sweatshirt in gekearde stof met afgedekte rits over de volledige lengte, met raglanmouwen. Lichtjes nauwsluitend in de versie voor dames. Contrasterende versterkingsband. Zakken met afgedekte rits. Halsrand, mouwranden en onderkant van stretch ribboord. Versterkte naden.
Stoffen: 70% katoen + 30% polyester, gekeard.



00000



03000



08007



14000



UK
CA I CAT

320 g/m²

MATCH



Regular Fit



SIZE | - | XS | S | M | L | XL | XXL | **3XL** | - | - | **BIG SIZE**



SIZE | - | - | - | S | M | L | - | - | -







MUST

Sydney [000014-0001]**Melbourne** [000015-0001]

PROFIL IN KONTRASTFARBE
CONTRASTEREND PROFIEL



00002



03006



08015



09005



13025



14003



01012

50% Baumwolle + 50% Polyester
50% Katoen + 50% Polyester

FLUO
[000014-P079]



05009

50% Baumwolle + 50% Polyester
50% Katoen + 50% Polyester

LADY FLUO
[000015-P079]



13012

60% Baumwolle + 40% Polyester
60% Katoen + 40% Polyester

SYDNEY MELANGE
[000014-P093]
MELBOURNE MELANGE
[000015-P093]

REISSVERSCHLUSS IN
KONTRASTFARBE
CONTRASTERENDE RITS



SIZE | - | XS | S | M | L | XL | XXL | 3XL | 4XL | 5XL | **BIG SIZE**



SIZE | - | XS | S | M | L | XL | XXL



Sie finden das Modell für Kinder auf Seite 150
Versie voor kinderen beschikbaar op pag. 150

Flotte Sweatjacke, deren Farbkontraste zum Stilelement werden. Unverzichtbar für alle, die ein praktisches Kleidungsstück mit raffinierten Details suchen, wie zum Beispiel die Reißverschlusstaschen, in denen man das Wesentliche auch beim Sport bei sich haben kann.

Stoff: 70% Baumwolle + 30% Polyester, angeraut.

Sweatshirt in gewaagde uitvoering, waar de contrasterende kleuren de stijl bepalen. Een must voor de garderobe van wie een praktisch kledingstuk met verfijnde details wenst, zoals de zakken met rits, perfect om alle noodzakelijke spullen in op te bergen tijdens de sportactiviteiten.

Stoffen: 70% katoen + 30% polyester, gekaard.



MUST

Nazionale [000017-0001]**Nazionale Lady** [000018-0001]

Sweatjacke mit 2-Wege-Reißverschluss in Trikolore-Kontrastfarbe, angerautes Gewebe, Kugelärmel. Damenausführung leicht tailliert. Verstärkungsband in Kontrastfarbe. Halsausschnitt mit Trikolore-Profil. Seitentaschen mit verdecktem Reißverschluss. Elastische Feinrippbündchen an Halsausschnitt, Ärmeln und Taille. Verstärkte Nähte. Stoff: 70% Baumwolle + 30% Polyester, angeraut.

Sweatshirt in gekaarde stof met contrasterende, driekleurige rits over de volledige lengte, ritsluiting met dubbele runner, raglanmouwen. Lichtjes nauwsluitende versie voor dames. Contrasterende versterkingsband. Halsrand met driekleurig profiel. Zijzakken met afgedekte rits. Halsrand, mouwranden en onderkant van stretch ribboord. Versterkte naden. Stoffen: 70% katoen + 30% polyester, geeraard.



00008



03012



08010



08012



09008



09023



14013



14014



UK
CA I CAT

300 g/m²

MATCH



Regular Fit

ASY
ZIPPER

SIZE | XXS | XS | S | M | L | XL | XXL | 3XL | - | - | **BIG SIZE**

SIZE | - | - | - | S | M | L | - | - | -



MUST

Atlanta+ [000019-0001]**Atlanta+ Lady** [000020-0001]

Sweatshirt mit Kapuze, angerautes Gewebe, Raglanärmel. Damenausführung leicht tailliert. Verstärkungsband in Kontrastfarbe. Weißer Kordelzug, Metallösen und V-Naht am Halsausschnitt. Kängurutaschen. Reißverschlussstäschchen. Elastische Feinrippbündchen an Ärmeln und Saum. Verstärkte Nähte.

Stoff: 70% Baumwolle + 30% Polyester, angeraut.

Sweatshirt in gekearde stof met capuchon en raglanmouwen. Lichtjes nauwsluitend in de versie voor dames. Contrasterende versterkingsband. Wit trekkoordje, metalen ringen en V-stiksel aan de hals. Kangoeroezakken. Zakje met rits. Manchetten en onderkant van stretch ribboord. Versterkte naden.

Stoffen: 70% katoen + 30% polyester, gekeard.

 SIZE | - | XS | S | M | L | XL | XXL | 3XL | 4XL | 5XL | **BIG SIZE**

 SIZE | - | XS | S | M | L | XL | XXL |

 Sie finden das Modell für Kinder auf Seite 151
Versie voor kinderen beschikbaar op pag. 151

INDEX





12001



01006

50% Baumwolle + 50% Polyester
50% Katoen + 50% Polyester

FLUO
[000019-P079]



03001



05002



05003

50% Baumwolle + 50% Polyester
50% Katoen + 50% Polyester

LADY FLUO
[000020-P079]



00000



01000



02000



03000



04000



07002



07003



07011



07014



08007



09000



09001



12000



13007



13042



14000

60% Baumwolle + 40% Polyester
60% Katoen + 40% Polyester

MELANGE [000019-P093]

LADY MELANGE
[000020-P093]



13001



MUST

Dallas+ [000021-0001]**Dallas+ Lady** [000406-0001]

Sweatjacke mit Kapuze, 2-Wege-Reißverschluss, angerautes Gewebe, Raglanärmel. Damenausführung leicht tailliert. Verstärkungsband in Kontrastfarbe. Weißer Kordelzug und Metallösen. Kängurutaschen. Reißverschlussstäschchen. Elastische Feinrippbündchen an Ärmeln und Taille. Verstärkte Nähte.

Stoff: 70% Baumwolle + 30% Polyester, angeraut.

Sweatshirt in gekearde stof met capuchon en raglanmouwen, rits over de volledige lengte met dubbele runner. Lichtjes nauwsluitend in de versie voor dames. Contrasterende versterkingsband. Wit trekkoordje en metalen ringen. Kangoeroezakken. Zakje met rits. Manchetten en taille van stretch ribboord. Versterkte naden.

Stoffen: 70% katoen + 30% polyester, gekeard.

 SIZE | - | XS | S | M | L | XL | XXL | 3XL | 4XL | 5XL | **BIG SIZE**

 SIZE | - | XS | S | M | L | XL | XXL |

◀◀ INDEX





12000



01006

50% Baumwolle + 50% Polyester
50% Katoen + 50% Polyester

FLUO
[000021-P079]



03001



05002



00000



01000



02000



03000



04000



07000



07003



07011



08007



09000



13007



13042



14000



13001

60% Baumwolle + 40% Polyester
60% Katoen + 40% Polyester

MELANGE
[000021-P093]

LADY MELANGE
[000406-P093]





MUST

Seattle [000391-0001]**Seattle Lady** [000392-0001]

Sweathose, angerautes Gewebe. Reißverschluss mit Patte bei der Ausführung für Herren. Weißer Kordelzug und Metallösen. Bund und Beinabschluss aus elastischem Feinripp. Vordertaschen aus Feinripp und Gesäßtasche. Verstärkte Nähte.

Stoff: 70% Baumwolle + 30% Polyester, angeraut.

Fleece broek in gekeerde stof. Rits met overslag in de versie voor heren. Wit trekkoordje en metalen ringen. Tailleband en onderkant van de broekspijpen van stretch ribboord. Zakken vooraan van ribboord en achterzakje. Versterkte naden.
Stoffen: 70% katoen + 30% polyester, gekeerd.



UK
CA I CAT



SIZE | - | - | S | M | L | XL | XXL | **3XL** | - | - | **BIG SIZE**



SIZE | - | XS | S | M | L | XL | - |



Sie finden das Modell für Kinder auf Seite 152
Versie voor kinderen beschikbaar op pag. 152

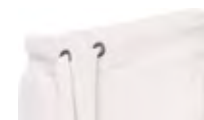

00000



03000



07003



08007



09000



13007



13042



14000



13001

60% Baumwolle + 40% Polyester
60% Katoen + 40% Polyester

MELANGE
[000391-P093]

LADY MELANGE
[000392-P093]

Work 2.0 [001382-0001]

TECH-NIK LINE

Sweatjacke, zweifarbig, Reißverschluss mit „Semi-Auto-Lock“-Schieber, angerautes Gewebe. Kugelärmel. Verstärkungsband. Reflexstreifen auf den Schultern. Brusttasche mit Lock-System, Einsteckfach für den Ausweis. Taschen mit verdecktem Reißverschluss. Elastische Feinrippbündchen an Ärmeln und Saum.

Stoff: 70% Baumwolle + 30% Polyester, angeraut.

Tweekleurige sweatshirt in gekearde stof met rits over de hele lengte en semi-autolock runner, raglanmouwen. Contrasterende versterkingsband. Reflecterende strepen op de schouders. Borstzak met Lock System, met uitklapbare badgehouder. Zakken met afgedekte rits. Mouwranden en onderkant van stretch ribboord.

Stoffen: 70% katoen + 30% polyester, gekeard.



UK
CA I CAT

300 g/m²

Regular Fit

Water repellent

LOCK SYSTEM

SIZE | - | XS | S | M | L | XL | XXL | 3XL | 4XL | 5XL | **BIG SIZE**



03000



08007



09000



13007



14000

INDEX



CORE

Orlando [001083-0308]

Sweatshirt mit Rundhalsausschnitt, angerautes Gewebe, Kugelärmel. Verstärkungsband. V-Naht am Halsausschnitt. Elastische Feinrippbündchen an Ärmeln und Saum. Verstärkte Nähte.
Stoff: 70% Baumwolle + 30% Polyester, angeraut.

Sweatshirt in gekearde stof met ronde hals en raglanmouwen. Versterkingsband. V-stiksel aan de hals. Mouwranden en onderkant van stretch ribboord. Versterkte naden.
Stoffen: 70% katoen + 30% polyester, gekeard.



SIZE - | XS | S | M | L | XL | XXL | 3XL | 4XL | 5XL | **BIG SIZE**

Sie finden das Modell für Kinder auf Seite 151
 Versie voor kinderen beschikbaar op pag. 151



CORE

Canada [000867-0308]

Sweatshirt mit kurzem Reißverschluss Ton-in-Ton, angerautes Gewebe, Kugelärmel. Verstärkungsband. Elastische Feinrippbündchen an Ärmeln und Saum. Verstärkte Nähte.
Stoff: 70% Baumwolle + 30% Polyester, angeraut.

Sweatshirt in gekearde stof met gekleurde halve rits en raglanmouwen. Versterkingsband. Mouwranden en onderkant van stretch ribboord. Versterkte naden.
Stoffen: 70% katoen + 30% polyester, gekeard.



SIZE - | XS | S | M | L | XL | XXL | 3XL | 4XL | 5XL | **BIG SIZE**



CORE

Houston [001085-0308]

Sweatjacke mit Reißverschluss Ton-in-Ton, angerautes Gewebe, Kugelärmel. Verstärkungsband. Elastische Feinrippbündchen an Ärmeln und Saum. Verstärkte Nähte.
Stoff: 70% Baumwolle + 30% Polyester, angeraut.

Sweatshirt in gekearde stof met gekleurde rits en raglanmouwen. Versterkingsband. Mouwranden en onderkant van stretch ribboord. Versterkte naden.
Stoffen: 70% katoen + 30% polyester, gekeard.



03000

08007

09000



13007

14000

13001

60% Baumwolle + 40% Polyester
 60% Katoen + 40% Polyester
MELANGE [001085 -P076]

CORE

Alabama [S00645-0308]

Sweatjacke mit Reißverschluss Ton-in-Ton, angerautes Gewebe, Kugelärmel. Verstärkungsband. Reißverschluss Taschen mit Paspel. Elastische Feinrippbündchen an Ärmeln und Saum. Verstärkte Nähte.
Stoff: 70% Baumwolle + 30% Polyester, angeraut.

Sweatshirt in gekearde stof met gekleurde rits en raglanmouwen. Versterkingsband. Mesh zakken met rits. Mouwranden en onderkant van stretch ribboord. Versterkte naden.
Stoffen: 70% katoen + 30% polyester, gekeard.



00000

02000



03000

07000

08007

09000



13007

14000

13001

60% Baumwolle + 40% Polyester
 60% Katoen + 40% Polyester
MELANGE [S00645-P076]

CORE

Toronto [001082-0308]

Sweatshirt mit Kapuze, Kordelzug
Ton-in-Ton, angerautes Gewebe,
Kugelärmel. Verstärkungsband. V-Naht
am Halsausschnitt. Kängurutaschen.
Elastische Feinrippbündchen an
Ärmeln und Saum. Verstärkte Nähte.
**Stoff: 70% Baumwolle +
30% Polyester,
angeraut.**

Sweatshirt in gekaarde stof
met capuchon, gekleurd
trekkoordje en raglanmouwen.
Versterkingsband. V-stiksel aan de
hals. Kangoeroezakken. Mouwranden
en onderkant van stretch ribboord.
Versterkte naden.
**Stoffen: 70% katoen + 30% polyester,
gekaard.**



CORE

Portland [001212-0308]

Sweatjacke mit Kapuze, Kordelzug
in Kontrastfarbe (bei schwarzer
Ausführung Ton-in-Ton), Reißverschluss,
angerautes Gewebe, Kugelärmel.
Verstärkungsband. Kängurutaschen.
Elastische Feinrippbündchen an Ärmeln
und Saum. Verstärkte Nähte.
**Stoff: 70% Baumwolle + 30% Polyester,
angeraut.**

Sweatshirt in gekaarde stof met
capuchon, contrasterend trekkoordje
(zwart in kleur), rits over de
volledige lengte, raglanmouwen.
Versterkingsband. Kangoeroezakken.
Mouwranden en onderkant van
stretch ribboord. Versterkte naden.
**Stoffen: 70% katoen + 30% polyester,
gekaard.**



CORE

Jogging+ [001214-0308]

Sweathose, angerautes Gewebe.
Elastischer Bund mit Kordelzug Ton-in-Ton. Seitentaschen mit Paspel.
Kleine Gesäßtasche.
Stoff: 70% Baumwolle + 30% Polyester, angeraut.

Fleece broek in gekearde stof. Stretch tailleband met gekleurd trekkoordje.
Mesh zijzakken. Zakje aan de achterzijde.
Stoffen: 70% katoen + 30% polyester, gekeard.



UK
CA I CAT



|||
Regular Fit



SIZE | - | XS | S | M | L | XL | XXL | **3XL** | - | - | **BIG SIZE**



08007



09000



13007



14000



13001

60% Baumwolle + 40% Polyester
60% Katoen + 40% Polyester

MELANGE [001214 -P076]







HANDY

New Orleans [001647-0544]

Sweatshirt mit Rundhalsausschnitt, angerautes Gewebe, Kugelärmel. Verstärkungsband. Elastische Feinrippbündchen an Ärmeln und Saum. Verstärkte Nähte.
Stoff: 55% Baumwolle + 45% Polyester, angeraut.

Sweatshirt in gekaarde stof met ronde hals en raglanmouwen. Versterkingsband. Mouwranden en onderkant van stretch ribboord. Versterkte naden.
Stoffen: 55% katoen + 45% polyester, gekaard.



00000

03000

08007

09000



13007

14000

13001

60% Baumwolle + 40% Polyester
60% Katoen + 40% Polyester

MELANGE [001647-0555]

HANDY

Carson [S00641-0544]

Sweatshirt mit kurzem Reißverschluss, angerautes Gewebe, Kugelärmel. Verstärkungsband. Elastische Feinrippbündchen an Ärmeln und Saum. Verstärkte Nähte.
Stoff: 55% Baumwolle + 45% Polyester, angeraut.

Sweatshirt in gekaarde stof met halve rits en raglanmouwen. Versterkingsband. Mouwranden en onderkant van stretch ribboord. Versterkte naden.
Stoffen: 55% katoen + 45% polyester, gekaard.



03000



08007

09000

13007

14000

HANDY

Hoover [S00642-0544]

Sweatjacke mit Reißverschluss, angerautes Gewebe, Kugelärmel. Verstärkungsband. Reißverschlussstaschen mit Paspel. Elastische Feinrippbündchen an Ärmeln und Saum. Verstärkte Nähte.
Stoff: 55% Baumwolle + 45% Polyester, angeraut.

Sweatshirt in gekaarde stof met rits over de volledige lengte en raglanmouwen. Versterkingsband. Mesh zakken met rits. Mouwranden en onderkant van stretch ribboord. Versterkte naden.
Stoffen: 55% katoen + 45% polyester, gekaarde.



SIZE | XS | S | M | L | XL | XXL | 3XL | 4XL | 5XL | **BIG SIZE**



03000



08007



09000



13007



14000

HANDY

Toledo [S00643-0544]

Sweatshirt mit Kapuze, Kordelzug Ton-in-Ton, angerautes Gewebe, Kugelärmel. Verstärkungsband. V-Naht am Halsausschnitt. Kängurutaschen. Elastische Feinrippbündchen an Ärmeln und Saum. Verstärkte Nähte.
Stoff: 55% Baumwolle + 45% Polyester, angeraut.

Sweatshirt in gekaarde stof met capuchon, gekleurd trekkoordje en raglanmouwen. Versterkingsband. V-stiksel aan de hals. Kangoeroezakken. Mouwranden en onderkant van stretch ribboord. Versterkte naden.
Stoffen: 55% katoen + 45% polyester, gekaarde.



SIZE | XS | S | M | L | XL | XXL | 3XL | 4XL | 5XL | **BIG SIZE**



03000



08007



09000



13007



14000

HANDY

Pontiac [S00644-0544]

Sweatjacke mit Reißverschluss und Kapuze, Kordelzug Ton-in-Ton, angerautes Gewebe, Kugelärmel. Verstärkungsband. Kängurutaschen. Elastische Feinrippbündchen an Ärmeln und Saum. Verstärkte Nähte.
Stoff: 55% Baumwolle + 45% Polyester, angeraut.

Sweatshirt in gekearde stof met rits over de volledige lengte en capuchon, gekleurd trekkoordje en raglanmouwen. Versterkingsband. Kangoeroezakken. Mouwranden en onderkant van stretch ribboord. Versterkte naden.
Stoffen: 55% katoen + 45% polyester, gekeard.



SIZE | XXS | XS | S | M | L | XL | XXL | 3XL | 4XL | 5XL | **BIG SIZE**



03000



08007



09000



13007



14000



MUST FRESH

Malibu+ [001296-0016]**Malibu+ Lady** [001297-0016]

Sweatshirt mit Rundhalsausschnitt, V-Naht am Halsausschnitt, aus French-Terry-Stoff mit Flammgarneffekt, Raglanärmel. Damenausführung leicht tailliert. Verstärkungsband. Elastische Feinrippbündchen an Ärmeln und Saum. Stoff: 80% Baumwolle + 20% Polyester, French Terry, geflammter Effekt.

Sweatshirt in french terry stof met gevlamd effect, ronde hals en raglanmouwen. V-stiksel aan de hals. Lichtjes nauwsluitend in de versie voor dames. Versterkingsband. Mouwranden en onderkant van stretch ribboord.

Stoffen: 80% katoen + 20% polyester, french terry, gevlamd effect.



08003



14000



13001

60% Baumwolle + 40% Polyester
60% Katoen + 40% Polyester

MELANGE
[001296-P096]

LADY MELANGE
[001297-P096]



SIZE | - | - | S | M | L | XL | XXL | **3XL** | - | - | **BIG SIZE**

SIZE | - | - | S | M | L | XL | - | -





CORE FRESH

Mistral+ Summer [S00540-0358]

Sweatshirt mit Rundhalsausschnitt, V-Naht am Halsausschnitt, aus French-Terry-Stoff, Raglanärmel. Verstärkungsband in Kontrastfarbe. Elastische Feinrippbündchen an Ärmeln und Saum. Verstärkte Nähte.
Stoff: 80% Baumwolle + 20% Polyester, French Terry mit Polyester.

Sweatshirt in french terry stof met ronde hals en raglanmouwen. V-stiksel aan de hals. Contrasterende versterkingsband. Mouwranden en onderkant van stretch ribboord. Versterkte naden.
Stoffen: 80% katoen + 20% polyester, french terry polyester.



SIZE | XXS | XS | S | M | L | XL | XXL | 3XL | 4XL | 5XL | **BIG SIZE**



03000



08007



09000



13007



14000

CORE FRESH

Miami+ Summer [S00541-0358]

Sweatshirt mit kurzem Reißverschluss, aus French-Terry-Stoff, Raglanärmel. Verstärkungsband in Kontrastfarbe. Taschen mit verdecktem Reißverschluss. Elastische Feinrippbündchen an Ärmeln und Saum. Verstärkte Nähte.
Stoff: 80% Baumwolle + 20% Polyester, French Terry mit Polyester.

Sweatshirt in french terry stof met halve rits en raglanmouwen. Contrasterende versterkingsband. Zakken met afgedekte rits. Mouwranden en onderkant van stretch ribboord. Versterkte naden.
Stoffen: 80% katoen + 20% polyester, french terry polyester.



SIZE | XXS | XS | S | M | L | XL | XXL | 3XL | 4XL | 5XL | **BIG SIZE**



03000



08007



09000



13007



14000

CORE FRESH

Panama+ Summer [S00542-0358]

Sweatjacke mit Reißverschluss, aus French-Terry-Stoff, Raglanärmel.

Verstärkungsband in Kontrastfarbe.

Taschen mit verdecktem

Reißverschluss. Elastische

Feinrippbündchen an Ärmeln und

Saum. Verstärkte Nähte.

Stoff: 80% Baumwolle + 20% Polyester, French Terry mit Polyester.



Sweatshirt in french terry stof met

rits over de volledige lengte en

raglanmouwen. Contrasterende

versterkingsband. Zakken met

afgedekte rits. Mouwranden en

onderkant van stretch ribboord.

Versterkte naden.

Stoffen: 80% katoen + 20% polyester, french terry polyester.



SIZE | XXS | XS | S | M | L | XL | XXL | 3XL | 4XL | 5XL | **BIG SIZE**



03000



08007



09000



13007



14000

MUST FRESH

Maverick 2.0 [001511-0510]

Sweatjacke mit 2-Wege-

Reißverschluss, aus French-Terry-

Stoff, Kugelärmel. Verstärkungsband.

Innenseite des Halsausschnitts

und Ärmelbündchen mit Streifen

in Kontrastfarbe. Seitentaschen.

Elastische Feinrippbündchen an

Halsausschnitt, Ärmeln und Taille.

Stoff: 95% Baumwolle + 5% Elasthan, French Terry Stretch.



Sweatshirt in french terry stof met

rits over de volledige lengte, ritsluiting

met dubbele runner, raglanmouwen.

Versterkingsband. Hals aan de

binnenkant en manchetten met

contrasterende strepen. Zijzakken.

Halsrand, mouwranden en onderkant

van stretch ribboord.

Stoffen: 95% katoen + 5% elastaan, french terry stretch.



SIZE | - | XS | S | M | L | XL | XXL | 3XL | - | - | **BIG SIZE**



03000



08007



14000

CORE FRESH

Hawaii+ [001001-0341]**Hawaii+ Lady** [001002-0341]SICHERHEITSTASCHE
MIT REISSVERSCHLUSSVEILIGHEIDSZAK
MET RITSELASTISCHE
FEINRIPPBÜNDCHEN AN
ÄRMELN UND SAUMELASTISCHE RIBBOORD
BIJ POLSEN EN
ONDERAANSIZE | - | - | S | M | L | XL | XXL | 3XL | - | - | **BIG SIZE**

SIZE | - | - | S | M | L | - | - | - | - |

Zeitlose Sweatjacke aus einer French-Terry-Baumwollmischung, ideal für die Übergangszeit. Sie besitzt eine Kapuze und Kängurutaschen für zusätzlichen Charakter und Komfort. Das Modell wird durch eine Seitentasche vervollständigt, in der kleine Dinge verstaut werden können.

Stoff: 80% Baumwolle + 20% Polyester, French Terry.

Tijdloze sweatshirt, gemaakt in french terry stof in een mix van katoen, ideaal voor het tussenseizoen. Gekenmerkt door een ontwerp met capuchon en kangoeroezakken, om meer karakter en comfort te bieden. Het model wordt aangevuld met een zakje opzij, handig om kleine spulletjes in te doen.

Stoffen: 80% katoen + 20% polyester, french terry.



00000

08007

09000



13007

14000

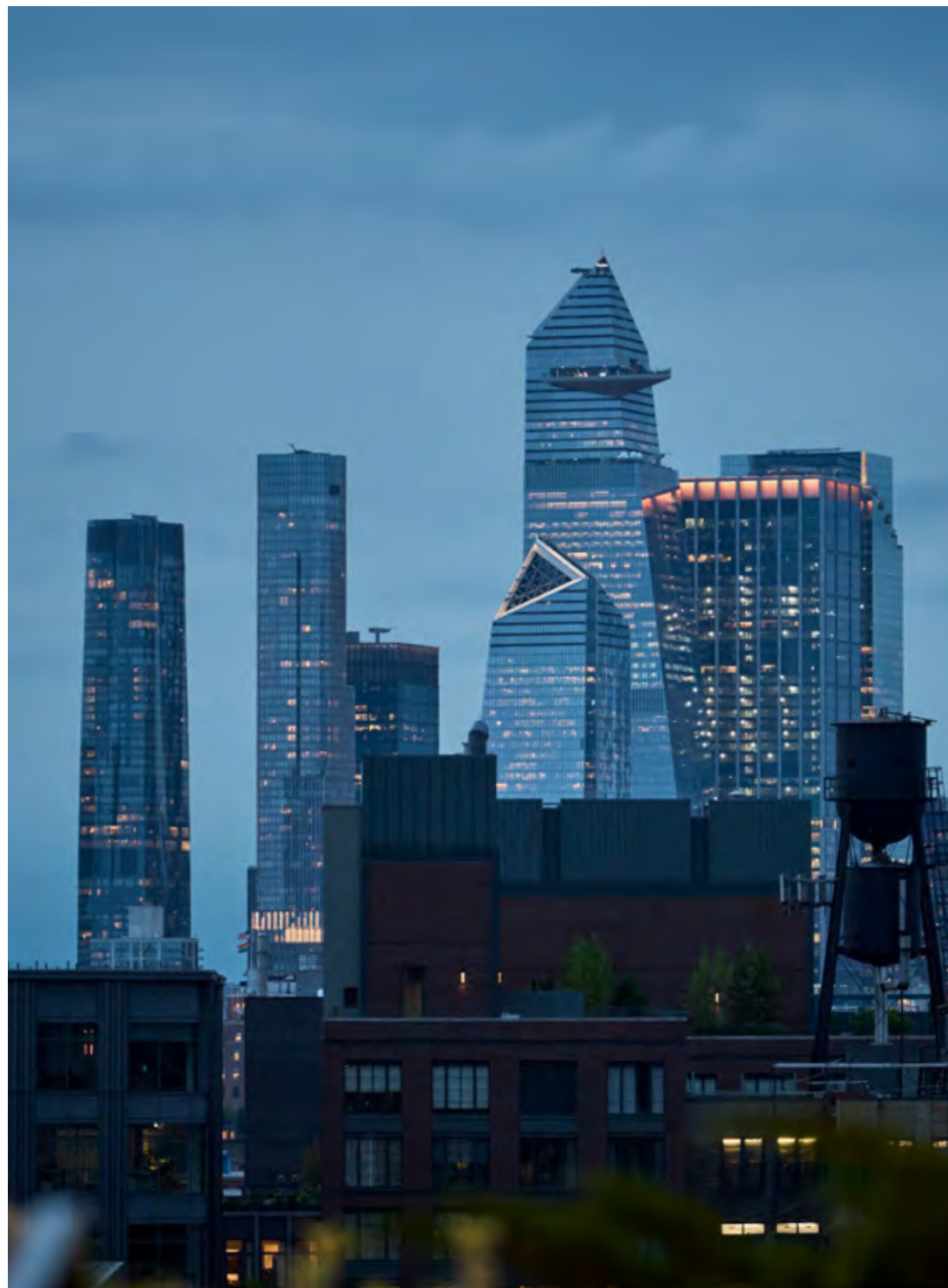

CORE FRESH

Boxer+ [001288-0341]**Boxer+ Lady** [001289-0341]

Sweatweste, geformte Kapuze, Kordelzug und Reißverschluss in Kontrastfarbe, aus French-Terry-Stoff. Damenausführung leicht tailliert. Verstärkungsband in Kontrastfarbe. Kängurutaschen. Täschchen mit Reißverschluss in Kontrastfarbe.
Stoff: 80% Baumwolle + 20% Polyester, French Terry.

Mouwloze sweatshirt van french terry stof met gevormde capuchon, trekkoordje en rits over de volledige lengte in contrastkleur. Lichtjes nauwsluitend in de versie voor dames. Contrasterende versterkingsband. Kangoeroezakken. Zakje met contrasterende rits.
Stoffen: 80% katoen + 20% polyester, french terry.



08007



14000



13001

75% Baumwolle + 25% Polyester
 75% Katoen + 25% Polyester

MELANGE
 [001288-P157]

LADY MELANGE
 [001289-P157]

260 g/m²

MATCH



Comfort Fit



SIZE | - | - | S | M | L | XL | XXL | - | - | - | -



SIZE | - | - | S | M | L | XL | - | -

CORE FRESH

Freedom+ [001049-0358]**Freedom+ Lady** [001050-0358]

Sweathose aus French-Terry-Stoff. Bund mit Kordelzug. Reißverschluss mit Patte bei der Ausführung für Herren. Vordertaschen und Geldtäschchen. Bund und Beinabschluss aus elastischem Feinripp.

Stoff: 80% Baumwolle + 20% Polyester, French Terry.

Fleece broek in french terry stof. Trekkoordje aan de taille. Rits met overslag in de versie voor heren. Zakjes vooraan en zakje voor kleingeld. Tailleband en onderkant van de broekspijpen van stretch ribboord.

Stoffen: 80% katoen + 20% polyester, french terry.



08007



13007



14000



14013



13001

70% Baumwolle + 30% Polyester
70% Katoen + 30% Polyester

MELANGE
[001049-P018]

LADY MELANGE
[001050-P018]



13035

70% Baumwolle + 30% Polyester
70% Katoen + 30% Polyester

MELANGE
[001049-P018]

LADY MELANGE
[001050-P018]

280 g/m²

MATCH



Regular fit



SIZE | - | - | S | M | L | XL | XXL | **3XL** | - | - | **BIG SIZE**



SIZE | - | XS | S | M | L | - | - |



Sie finden das Modell für Kinder auf Seite 152
Versie voor kinderen beschikbaar op pag. 152

CORE FRESH

Combat [000158-0015]**Combat Lady** [000160-0015]

Bermudashorts aus French-Terry-Stoff.
Bund mit Kordelzug in Kontrastfarbe.
Herrenausführung mit Reißverschluss
mit Patte. Vordertaschen. Einfassung in
Kontrastfarbe.

Stoff: 100% Baumwolle, French Terry.

Bermuda in french terry stof. Contrasterend
trekkoordje aan de taille. Rits met overslag
in de versie voor heren. Zakken vooraan.
Contrasterend profiel.

Stoffen: 100% katoen, french terry.



08015



09005



14003



13011

90% Baumwolle + 10% Polyester
90% Katoen + 10% Polyester

MELANGE
[000158-P103]

LADY MELANGE
[000160-P103]

200 g/m²

MATCH



Regular fit



SIZE | - | - | S | M | L | XL | XXL | - | - | - |



SIZE | - | - | S | M | L | - | - | - |



Sie finden das Modell für Kinder auf Seite 153
Versie voor kinderen beschikbaar op pag. 153

CORE ACTIVE

Game [000162-0038]

Bermudashorts aus Dry-Tech-Gewebe. Bund mit Kordelzug in Kontrastfarbe und Reißverschluss mit Patte. Seitentaschen. Profil in Kontrastfarbe. Stoff: 100% Polyester, Dry-Tech.

Bermuda in dry-tech stof. Contrasterend trekkoordje aan de taille en rits met overslag. Zijzakken. Contrasterend profiel. Stoff: 100% polyester, dry-tech.



SIZE | XXS | XS | S | M | L | XL | - | - | - | - |



00002



03006



07026



08015



09005



14003

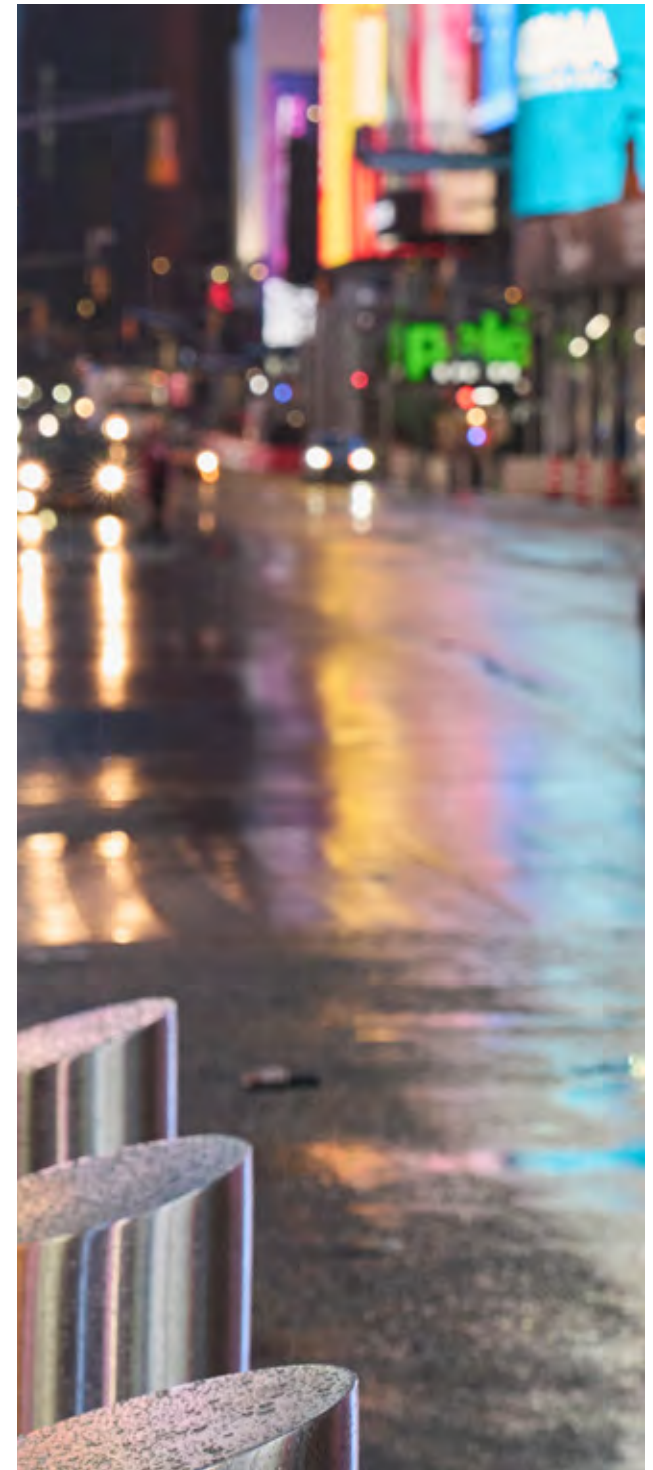

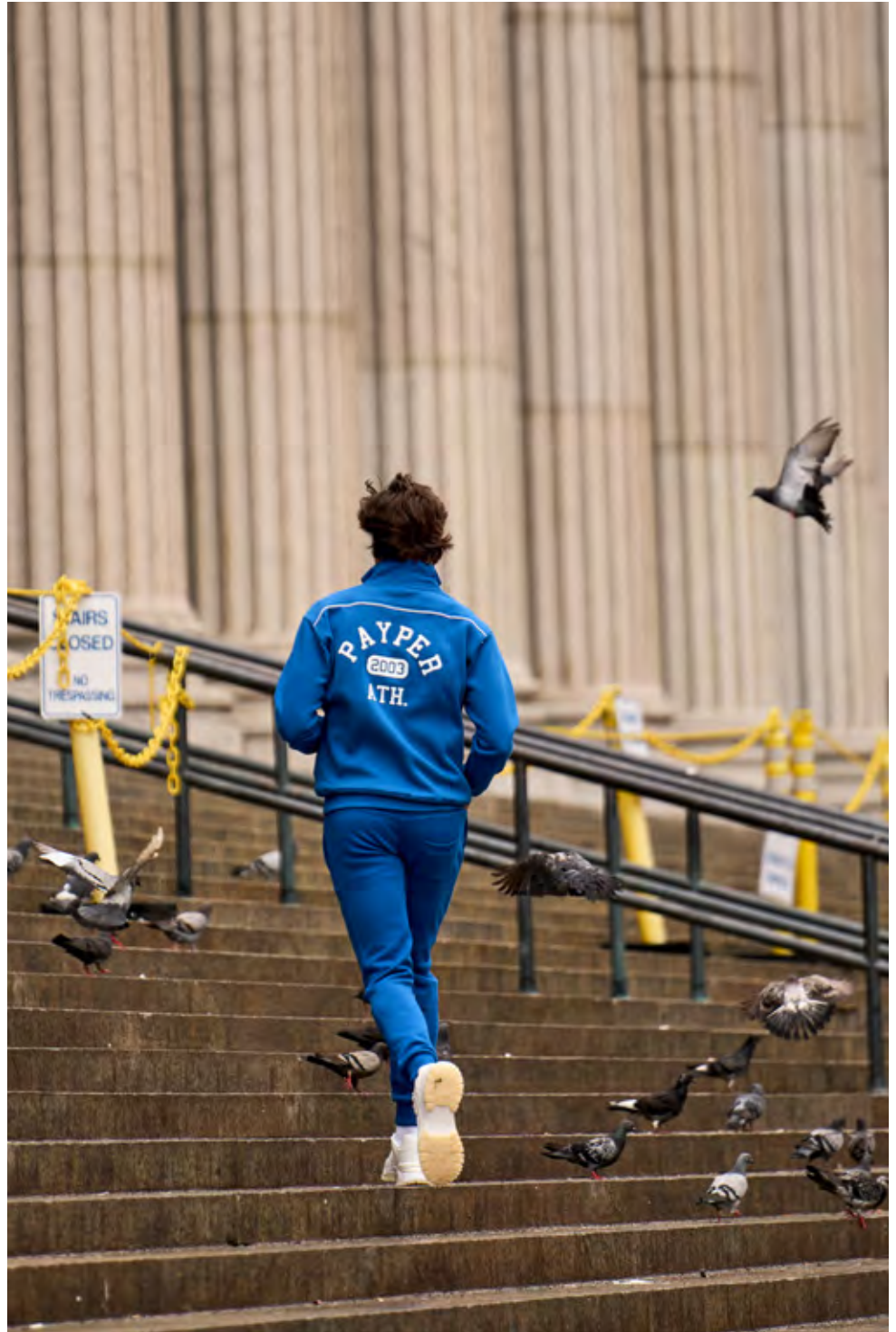

Derby [000033-0011]

Derby Lady [000034-0011]

Sweatjacke mit 2-Wege-Reißverschluss in Kontrastfarbe, angerautes Dry-Tech-Gewebe, Kugelärmel. Damenausführung leicht tailliert. Verstärkungsband und Paspelierung in Kontrastfarbe. Feinrippbündchen an Halsausschnitt und Taille. Reißverschlussstaschen. Ärmelbündchen aus elastischem Feinripp. Verstärkte Nähte.

Stoff: 100% Polyester, Dry-Tech angeraut.

Sweatshirt in gekearde dry-tech stof met contrasterende rits over de volledige lengte, ritssluiting met dubbele runner, raglanmouwen. Lichtjes nauwsluitend in de versie voor dames. Contrasterende versterkingsband en pipingband. Halsrand en onderkant in contrasterende ribboord. Zakken met rits. Manchetten van stretch ribboord. Versterkte naden.

Stoffen: 100% polyester, dry-tech gekeard.



00002



08015



13021



14003



SIZE | - | - | S | M | L | XL | XXL | - | - | - | -



SIZE | - | - | S | M | L | - | - | - | -

CORE ACTIVE

Nevada [001270-0011]**Kansas** [001272-0011]

Sweatjacke mit 2-Wege-Reißverschluss, Kapuze mit Kordelzug in Kontrastfarbe, angerautes Dry-Tech-Gewebe, Kugelärmel. Damenausführung leicht tailliert. Verstärkungsband. Trikolore auf dem linken Ärmel. Feinrippbündchen an Ärmeln und Saum in Kontrastfarbe. Reißverschlussstaschen. Paspelierung am Ärmelansatz und Taschen mit Reißverschluss in Kontrastfarbe. Verstärkte Nähte.

Stoff: 100% Polyester, Dry-Tech angeraut.

Sweatshirt in gekearde dry-tech stof met rits over de volledige lengte, ritsluiting met dubbele runner, capuchon met contrasterend trekkoordje, raglanmouwen. Lichtjes nauwsluitend in de versie voor dames. Versterkingsband. Driekleur op de linker mouw. Manchetten en onderkant in contrasterende ribboord. Pipingband in de mouwrand en zakken met contrasterende rits. Versterkte naden.

Stoffen: 100% polyester, dry-tech gekeard.



03006



08015



09005



13021



14003

300 g/m²

MATCH



Regular Fit



Breathable



SIZE | - | - | S | M | L | XL | XXL | - | - | - |



SIZE | - | - | S | M | L | - | - | - |



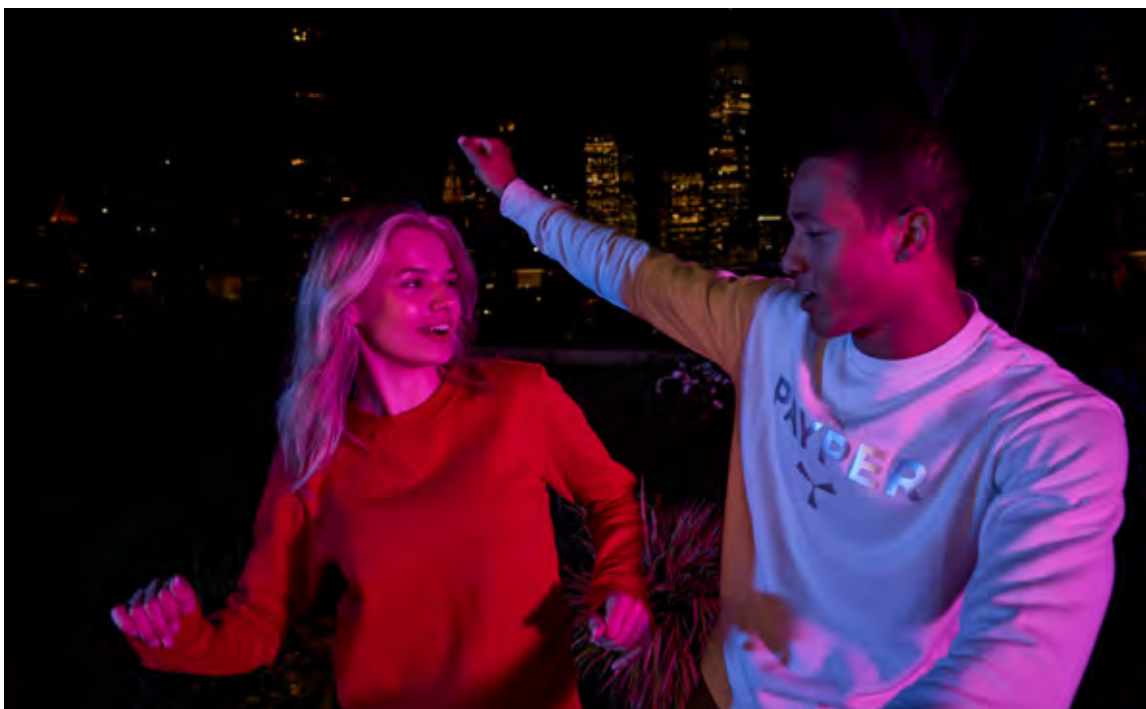

**Schlicht und
fröhlich.**

UNISEX, BIS 14 JAHREN.

**Eenvoud en
vrolijkheid.**

UNISEX, TOT 14 JAAR.





T-Shirts, Poloshirts, Sweatshirts,
Jacken, Thermokleidung, alles
für den täglichen Bedarf von
Jungen und Mädchen.

KINDER

Eine Auswahl legerer Bestseller
für Erwachsene, mit denen
Kombinationen für die ganze Familie
kreiert werden können, aber auch
Gruppenoutfits für Sport, Schule oder
Gruppenreisen.

T-shirts, poloshirts, sweatshirts, jacks,
thermische kleding, alles wat nodig is om
aan de dagelijkse behoeften van jongens en
meisjes te voldoen.

KINDEREN

Een selectie casual wear uit de
bestsellers voor volwassenen om
combinaties voor het hele gezin te
creëren, maar ook sportuniformen,
schooluniformen of outfits voor een
groepsvakantie.





CORE

Sunset Kids [000467-0030]

T-Shirt mit Rundhalsausschnitt, kurzärmelig, Seitennähte, aus Jersey. Kragen aus Feinripp. Verstärkungsband in Kontrastfarbe von Schulter zu Schulter.
Stoff: 100% Baumwolle, Jersey.

T-shirt in tricot met korte mouwen en ronde hals, met zijnaden. Halsrand in ribboord. Versterkingsband in contrasterende kleur van schouder naar schouder.
Stoffen: 100% katoen, jersey.



SIZE | 0/1 | 1/2 | 3/4 | 5/6 | 7/8 | 9/10 | 11/12 | 13/14



00000

0/1



01000



01001



02000



03000

0/1



05001



05002



06006



07003



07007



08007



09000



12000



14000



05003

65% Polyester + 35% Baumwolle
 65% Polyester + 35% Katoen

FLUO [000839-0253]



13001

93% Baumwolle + 7% Viskose
 93% Katoen + 7% Viskose

MELANGE [000833-0252]



HANDY

Print Kids [S00658-0311]

T-Shirt mit Rundhalsausschnitt, kurzärmelig, Kappnaht auf der Vorderseite, aus Jersey. Kragen aus Feinripp. Verstärkungsband Ton-in-Ton.

Stoff: 100% Baumwolle, Jersey.

T-shirt in tricot met korte mouwen en ronde hals, met stiksel aan de buitenkant vooraan. Halsrand in ribboord. Gekleurde versterkingsband.

Stoffen: 100% katoen, jersey.



SIZE | 7/8 | 9/10 | 11/12 | 13/14 |



00000



01000



02000



03000



07007



08007



09000



13007



14000

HANDY

Runner Kids [000889-0028]

T-Shirt mit Rundhalsausschnitt, kurzärmelig, Raglanschnitt, doppelte Seitennähte, aus Dry-Tech-Gewebe. Verstärkungsband in Kontrastfarbe.

Stoff: 100% Polyester, Dry-Tech.

T-shirt in dry-tech stof met ronde hals, korte raglanmouwen, met dubbele zijnaden. Contrasterende versterkingsband.

Stoffen: 100% polyester, dry-tech.



SIZE | 5/6 | 7/8 | 9/10 | 11/12 | 13/14 |



00000



01006



02001



03000



05003



07039



08007



09000



14000

CORE

Venice Kids [000954-0305]

Poloshirt, kurzärmelig, aus Piqué. 3 Knöpfe Ton-in-Ton mit Perlmuttereffekt. Kragen und Ärmelrand aus Feinripp. Verstärkungsband in Kontrastfarbe. Abgerundeter Nackenspiegel. Seitenschlitze.
Stoff: 100% Baumwolle, Piqué.

Poloshirt in piquet met korte mouwen. 3 knopen in kleur met parelmoereffect. Halsrand en mouwranden in ribboord. Contrasterende versterkingsband. Maanvormige opening. Zijsplitten.
Stoffen: 100% katoen, piquet.



SIZE | 3/4 | 5/6 | 7/8 | 9/10 | 11/12 | 13/14



00000

01001



03000

05002

06006

07003



08007

09000

09001

14000

CORE

Florence Kids [001322-0021]

Poloshirt, langärmelig, aus Piqué. 3 Knöpfe Ton-in-Ton mit Perlmuttereffekt. Kragen und Ärmelbündchen aus Feinripp. Verstärkungsband in Kontrastfarbe. Abgerundeter Nackenspiegel. Seitenschlitze.
Stoff: 100% Baumwolle, Piqué.

Poloshirt in piquet met lange mouwen. 3 knopen in kleur met parelmoereffect. Halsrand en manchetten in ribboord. Contrasterende versterkingsband. Maanvormige opening. Zijsplitten.
Stoffen: 100% katoen, piquet.



SIZE | 3/4 | 5/6 | 7/8 | 9/10 | 11/12 | 13/14



00000



03000

08007

09000

14000



CORE

Nautic Kids [000265-0024]

Poloshirt, kurzärmelig, aus Jersey mit Flammgarneffekt. 3 Knöpfe Ton-in-Ton mit Perlmuttereffekt. Kragen mit Kontraststreifen und Ärmelrand aus Feinripp. Verstärkungsband, Streifen auf der Kragenunterseite und Seitenschlitze in fluoreszierender Kontrastfarbe.

Stoff: 100% Baumwolle, Jersey mit Flammeffekt.

Poloshirt in tricot met gevlamd effect, met korte mouwen. 3 knopen in kleur met parelmoereffect. Halsrand met contrasterende strepen en mouwranden in ribboord. Versterkingsband. strepen aan de binnenhals en zijsplitten in constrasterende fluokleur.

Stoffen: 100% katoen. jersey slub yarn.

160 g/m²

MATCH



Regular Fit



Protection



SIZE | 7/8 | 9/10 | 11/12 |



00024



03016



08036



09013



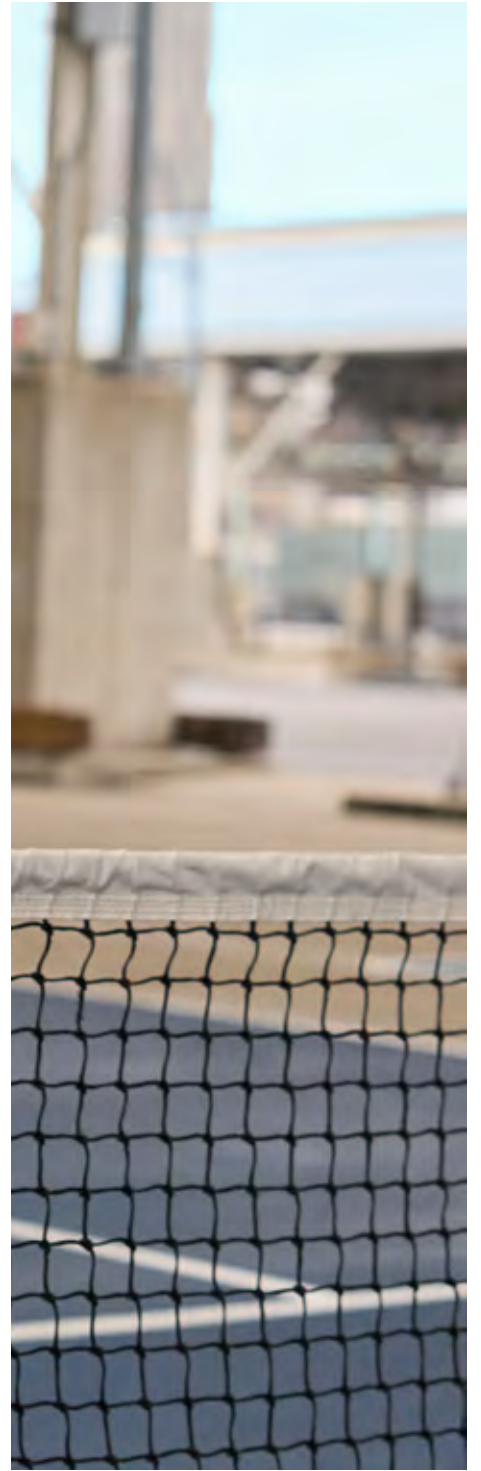

CORE

Zico+ [000003-0001]

Sweatshirt mit kurzem Reißverschluss
Ton-in-Ton, angerautes Gewebe,
Raglanärmel. Verstärkungsband
in Kontrastfarbe. Elastische
Feinrippbündchen an Ärmeln und
Saum. Verstärkte Nähte.

**Stoff: 70% Baumwolle + 30% Polyester,
angeraut.**

Sweatshirt in gekaarde stof
met gekleurde halve rits en
raglanmouwen. Contrasterende
versterkingsband. Mouwranden en
onderkant van stretch ribboord.
Versterkte naden.

**Stoffen: 70% katoen + 30% polyester,
gekaard.**



SIZE | 5/6 | 7/8 | 9/10 | 11/12 |



03000



08007



09000



13001

60% Baumwolle + 40% Polyester
60% Katoen + 40% Polyester

MELANGE [000003-P093]

CORE

Junior+ [000016-0001]

Sweatjacke mit 2-Wege-Reißverschluss
in Kontrastfarbe, angerautes Gewebe,
Kugelärmel. Verstärkungsband
in Kontrastfarbe. Halsausschnitt
und Reißverschlussstaschen
in Kontrastfarbe. Elastische
Feinrippbündchen an Halsausschnitt,
Ärmeln und Taille. Verstärkte Nähte.

**Stoff: 70% Baumwolle + 30% Polyester,
angeraut.**

Sweatshirt in gekaarde stof met
contrasterende rits over de
volledige lengte, ritsluiting met
dubbele runner, raglanmouwen.
Contrasterende versterkingsband.
Halsrand en zakken met
contrasterende rits. Halsrand,
mouwranden en onderkant van
stretch ribboord. Versterkte naden.

**Stoffen: 70% katoen + 30% polyester,
gekaard.**



SIZE | 3/4 | 5/6 | 7/8 | 9/10 | 11/12 |



03006



08015



09005



14003



13012

60% Baumwolle + 40% Polyester
60% Katoen + 40% Polyester

MELANGE [000016-P093]



CORE

Colorado+ [000023-0001]

Sweatshirt mit Kapuze, angerautes Gewebe, Raglanärmel. Verstärkungsband in Kontrastfarbe. Weißer Kordelzug, Metallösen und V-Naht am Halsausschnitt. Kängurutaschen. Reißverschlusstäschchen. Elastische Feinrippbündchen an Ärmeln und Saum. Verstärkte Nähte.

Stoff: 70% Baumwolle + 30% Polyester, angeraut.

Sweatshirt in gekearde stof met capuchon en raglanmouwen. Contrasterende versterkingsband. Wit trekkkoordje, metalen ringen en V-stiksel aan de hals. Kangoeroezakken. Zakje met rits. Manchetten en onderkant van stretch ribboord. Versterkte naden.
Stoffen: 70% katoen + 30% polyester, gekeard.



CORE

Orlando Kids [001084-0308]

Sweatshirt mit Rundhalsausschnitt, angerautes Gewebe, Kugelärmel. Verstärkungsband. V-Naht am Halsausschnitt. Elastische Feinrippbündchen an Ärmeln und Saum. Verstärkte Nähte.
Stoff: 70% Baumwolle + 30% Polyester, angeraut.

Sweatshirt in gekearde stof met ronde hals en raglanmouwen. Versterkingsband. V-stiksel aan de hals. Mouwranden en onderkant van stretch ribboord. Versterkte naden.
Stoffen: 70% katoen + 30% polyester, gekeard.



SIZE | 3/4 | 5/6 | 7/8 | 9/10 | 11/12 |



00000

03000

08007



09000

14000

13001

60% Baumwolle + 40% Polyester
60% Katoen + 40% Polyester

MELANGE [000023-P093]



SIZE | 3/4 | 5/6 | 7/8 | 9/10 | 11/12 |



01000

02000

03000



07003

08007

09000

09001

CORE

Seattle Kids [001246-0001]

Sweathose, angerautes Gewebe. Reißverschluss mit Patte. Weißer Kordelzug und Metallösen. Bund und Beinabschluss aus elastischem Feinripp. Vordertaschen aus Feinripp und Gesäßtasche. Verstärkte Nähte.
Stoff: 70% Baumwolle + 30% Polyester, angeraut.

Fleece broek in gekaarde stof. Rits met overslag. Wit trekkoordje en metalen ringen. Tailleband en onderkant van de broekspijpen van stretch ribboord. Zakken vooraan van ribboord en achterzakje. Versterkte naden.
Stoffen: 70% katoen + 30% polyester, gekaard.



SIZE | 5/6 | 7/8 | 9/10 | 11/12 | 13/14 |



08007



09000



14000



13001

60% Baumwolle + 40% Polyester
 60% Katoen + 40% Polyester

MELANGE [001246-P093]

CORE

Freedom+ Kids [001051-0358]

Sweathose aus French-Terry-Stoff. Bund mit Kordelzug, Reißverschluss mit Patte. Vordertaschen und Geldtäschchen. Bund und Beinabschluss aus elastischem Feinripp.
Stoff: 80% Baumwolle + 20% Polyester, French Terry.

Fleece broek in french terry stof. Trekkoordje aan de taille, rits met overslag. Zakken vooraan en zakje voor kleingeld. Tailleband en onderkant van de broekspijpen van stretch ribboord.
Stoffen: 80% katoen + 20% polyester, french terry.



SIZE | 2/3 | 3/4 | 5/6 | 7/8 | 9/10 | 11/12 | 13/14 |



08007



13007



14000



13035

70% Baumwolle + 30% Polyester
 70% Katoen + 30% Polyester

MELANGE [001051-P108]

CORE

Combat Kids [000161-0015]

Bermudashorts aus French-Terry-Stoff. Bund mit Kordelzug in Kontrastfarbe und Reißverschluss mit Patte. Vordertaschen. Profil in Kontrastfarbe.

Stoff: 100% Baumwolle, French Terry.

Bermuda in french terry stof. Contrasterend trekkoordje aan de taille en rits met overslag. Zakken vooraan. Contrasterend profiel.

Stoffen: 100% katoen, french terry.



SIZE | 7/8 | 9/10 | 11/12 |



08015



09005



12005



13011

90% Baumwolle + 10% Polyester
90% Katoen + 10% Polyester

MELANGE [000161-P103]





CORE

Pacific Kids R. 2.0 [001164-0343]



Jacke mit Meshfutter, nicht wattiert. Reißverschluss in Kontrastfarbe. Geformte Kapuze mit Kordelzug. Außentaschen mit verdecktem Reißverschluss. Innentasche mit Reißverschluss und Kabelöffnung. Ärmelbündchen mit Gummizug und Gummilasche zur Weitenregulierung. Elastischer Saum.

Stoff: 100% Nylon, Nylon Taslon 228T.

Jack met mesh voering, niet gewatteerd. Contrasterende ritssluiting. Gevormde capuchon met trekkoordje. Binnenzakken met afgedekte rits. Binnenzak met rits en kabeldoorvoer. Verstelbare manchetten met elastiek en rubberen polsband. Stretch onderkant.

Stoffen: 100% nylon, nylon taslon 228T.

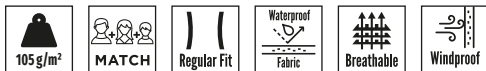

SIZE | 5/6 | 7/8 | 9/10 | 11/12 | 13/14 |



03000

08007

09000

CORE

Tplayer Kids [S00686-P147]



Technisches Shirt, langärmelig, Kugelärmel, Stehkragen, aus atmungsaktivem, elastischem Gewebe. Rundstrick, Slim-Fit-Passform. Strukturiertes Gewebe auf Brust, Hüften und Rücken. Propellermotiv auf der Vorderseite. **Stoff: 96% Polyamid + 4% Elastan, nahtlos leichtgewicht.**

Thermische trui met lange raglanmouwen en opstaande kraag, van ademende stretch stof. Rond ontwerp in slim-fit pasvorm. Structuurstof op de borst, aan de zijkanten en op de rug. Propellermotief aan de voorzijde.

Stoffen: 96% polyamide + 4% elastaan, naadloos lichtgewicht.

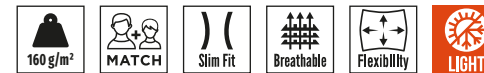

SIZE | S/M | L/XL | XXL |



00000

01000

03000

07003

08007

09000

14000

HANDY

Gale Kids [001605-0355]

Softshell 3-lagig, gevormde Kapuze und regulierbarer Kordelzug, Raglanärmel und versiegelter Reißverschluss. 2 Seitentaschen mit sichtbarem Reißverschluss. Elastische Ärmelbündchen mit Klettverschluss zur Weitenregulierung. Saum mit Kordelzug regulierbar.

Stoff: 100% Polyester, Softshell mechanical Stretch.

3-laagse soft-shell met gevormde capuchon en verstelbaar trekkoordje, raglanmouwen en ritsluiting.

2 zijzakken met zichtbare rits.

Stretch manchetten, verstelbaar met klittenband aan de pols. Onderkant verstelbaar met trekkoordje.

Stoffen: 100% polyester, soft-shell mechanische stretch.



SIZE | 3/4 | 5/6 | 7/8 | 9/10 | 11/12 |



03000



08007



09000



14000

CORE

North Kids 2.0 [001015-0343]

Jacke mit Wattierung, Mikrofleece auf der Innenseite, Reißverschluss. 2 Seitentaschen mit verdecktem Reißverschluss, 1 Innentasche mit Reißverschluss und Kabelöffnung. Elastische Feinrippbündchen an Ärmeln und Taille. Reißverschluss auf Brust und Rücken für die einfache Textilveredelung.

Stoff: 100% Nylon, Nylon Taslon 228T.

Gewatteerde jack, microfleece vanbinnen, met ritssluiting. 2 zijzakken met afgedekte rits, 1 binnenzak met rits en kabeldoorvoer. Manchetten en onderkant van stretch ribboord.

Rits op de borst en de rug om personalisering te vergemakkelijken.

Stoffen: 100% nylon, nylon taslon 228T.

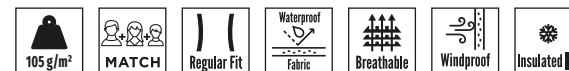

SIZE | 5/6 | 7/8 | 9/10 | 11/12 |



08007



14000



Elegant und leger.

HEMDEN, BLUSEN, PULLOVER,
CHINO-HOSEN.

De elegante casual wear.

OVERHEMDEN, PULLOVERS,
CHINO BROEKEN.



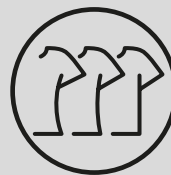

Kleidungsstücke, die den Inbegriff zeitloser Eleganz zum Ausdruck bringen und sorgfältig aus hochwertigen Stoffen und Accessoires hergestellt werden.

Kledingstukken die de essentie van tijdloze elegantie vatten, zorgvuldig tot stand gebracht met kwaliteitsvolle stoffen en accessoires.

FORMAL WEAR

Modernes Designs, hochwertige Schnitte und edle Details sind die charakteristischen Elemente dieser Kleidungsstücke.

Sie unterstreichen die Professionalität eines jeden Geschäftsstils.

Moderne ontwerpen, maakwerk en verfijnde details zijn onderscheidende elementen van deze kledingstukken. Ze geven waarde aan de professionaliteit van elke bedrijfsstijl.



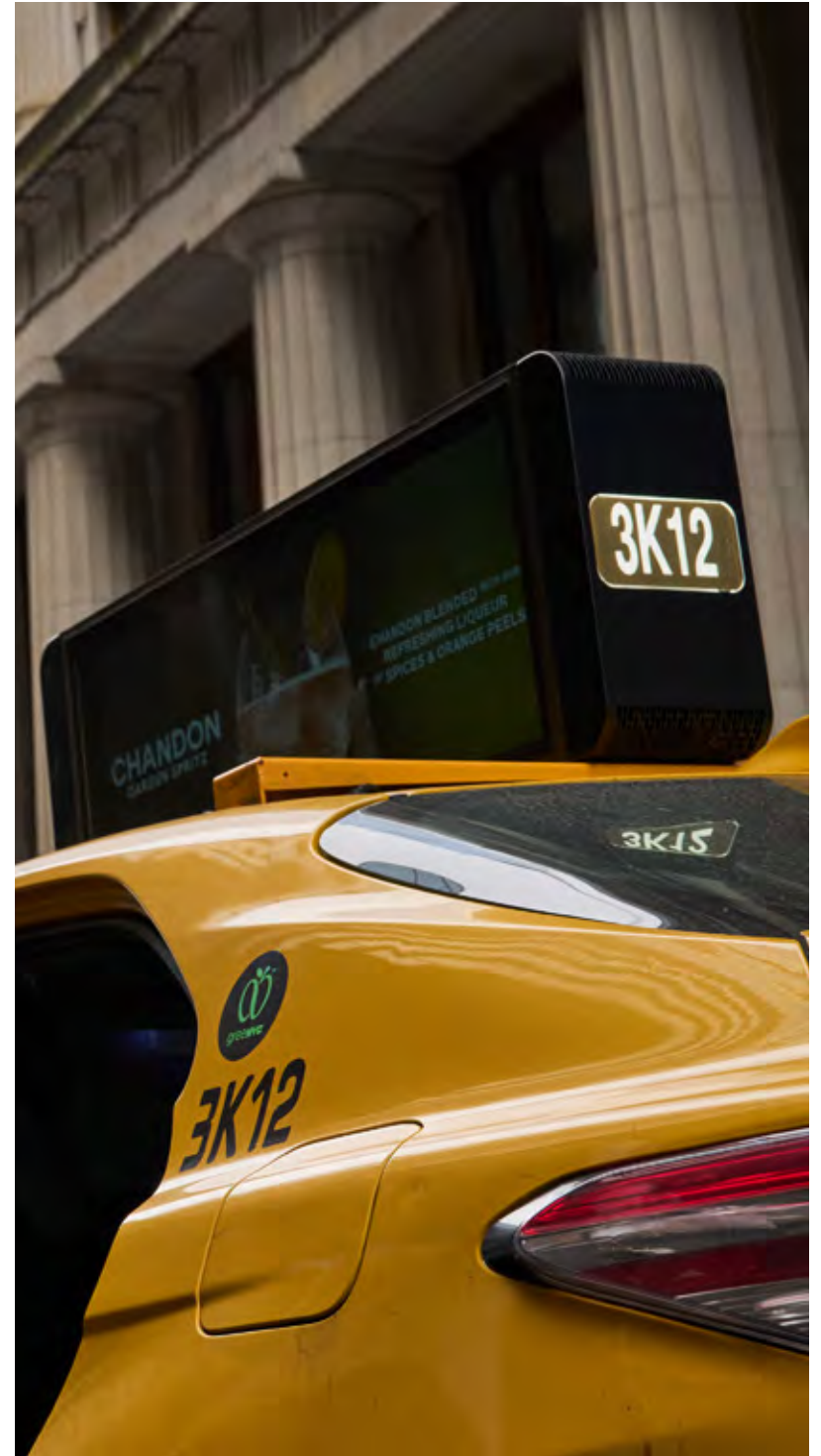

MUST

Florentia [S00024-P051]**Florentia Lady** [S00257-P051]

*SIZE CM | 37 | 38 | 39 | 40 | 41 | 42 | 43 | 44 | 45 |

Dieser Artikel kann in numerischen Kragengrößen (cm) bestellt werden.
Dit artikel kan in maataanduidingen van de kraag in cm worden besteld.

*SIZE IT | 38 | 40 | 42 | 44 | 46 | - | - |

Dieser Artikel kann in italienischen Konfektionsgrößen bestellt werden.
Dit artikel kan in Italiaanse maataanduidingen worden besteld.



Dieses elegante Hemd zeichnet sich durch ein modernes Design und einen hochwertigen Schnitt aus. Es ist sorgfältig verarbeitet und zeichnet sich durch klare Linien aus, die den edlen Stil unterstreichen. Der leichte und weiche Stoff macht es zu einem exklusiven Kleidungsstück, das sich perfekt zur Vervollständigung eines formellen Business-Looks eignet oder informelleren Outfits einen Hauch von Klasse verleiht.

Stoff: 97% Baumwolle + 3% Elasthan, stretch-Popeline.

Dit elegante overhemd is ontworpen in een eigentijds ontwerp met verfijnd maakwerk dat tot uiting komt in de zorgvuldige details en de afwerking met onberispelijke lijnen, die de geraffineerde stijl benadrukken. Dankzij de lichte, zachte stof is dit een exclusief kledingstuk, perfect om een formele look aan te vullen van wie een bedrijf vertegenwoordigt om aan een informelere outfit een vleugje klasse toe te voegen.

Stoffen: 97% katoen + 3% elastaan, stretch popeline.



00000



04000



09020



10011



11026



13005



13067



14000

120 g/m²

MATCH



Slim Fit



Stretch



Sartorial Style



INDEX

MUST

Taurinorum [S00030-P072]

Hemd, langärmelig, Contemporary Fit. Schmäler geformter französischer Kragen mit geschlossenem Steg und herausnehmbaren Stäbchen. Sichtbar gesteppte Knopfleiste. Knöpfe mit Perlmuttereffekt. Rückenpasse. Abnäher in der Rückenmitte. Zwickel an den Seitennähten. Abgerundete Manschetten mit Knopf.

Stoff: 100% Baumwolle, doppelt gezwirnter Twill.

Overhemd met lange mouwen, contemporary fit. Gevormde halve kraag in Frans model zonder tussenruimte bij de knoopsluiting en uitneembare spalken. Zichtbare knoopbevestiging vastgezet. Knopen met parelmoereffect. Rugstuk. Gestikte plooiën halverwege de rug. Tongsluitstukje van stof aan de zijkanen. Afgeronde manchetten met knoop.

Stoffen: 100% katoen. twill dubbel geweven.



*SIZE CM | 37 | 38 | 39 | 40 | 41 | 42 | 43 | 44 | 45 |

* Dieser Artikel kann in numerischen Kragengrößen (cm) bestellt werden.
* Dit artikel kan in maataanduidingen van de kraag in cm worden besteld.



00000

10010

10013

13077

MUST

Romae [S00029-P073]

Hemd, langärmelig, Contemporary Fit. Button-Down-Kragen. Sichtbar gesteppte Knopfleiste. Knöpfe mit Perlmuttereffekt. 1 aufgesetzte Brusttasche. Rückenpasse. Abnäher in der Rückenmitte. Zwickel an den Seitennähten. Abgerundete Manschetten mit Knopf.

Stoff: 100% Baumwolle, doppelt gezwirnter Pinpoint Oxford.

Overhemd met lange mouwen, contemporary fit. Button-down kraag. Zichtbare knoopbevestiging vastgezet. Knopen met parelmoereffect. 1 opgestikte borstzak. Rugstuk. Gestikte plooiën halverwege de rug. Tongsluitstukje van stof aan de zijkanen. Afgeronde manchetten met knoop.

Stoffen: 100% katoen. pinpoint oxford dubbel geweven.



*SIZE CM | 37 | 38 | 39 | 40 | 41 | 42 | 43 | 44 | 45 |

* Dieser Artikel kann in numerischen Kragengrößen (cm) bestellt werden.
* Dit artikel kan in maataanduidingen van de kraag in cm worden besteld.



00000

10010

10013

CORE

Virtute [S00702-P139]

Hemd, langärmelig, Contemporary Fit. Italienischer Kragen. Sichtbar gesteppte Knopfleiste. Schulterklappen. Brusttasche mit Patte und Knopf, 1 Stifthalter. Gesteppte Rückenpasse und Abnäher auf dem Rücken. Stoffzwickel an den Seitennähten. Abgerundete Manschetten mit 2 Knöpfen und doppeltes Knopfloch für Manschettenknöpfe.

Stoff: 58% Baumwolle + 39% Polyester + 3% Elastan, Easy Care Popeline.

Overhemd met lange mouwen, contemporary fit. Kraag in Italiaans model. Zichtbare knoopbevestiging vastgezet. Epauletten. Borstzak met overslag dichtgemaakt met een knoop. 1 penhouder. Opgestikt rugstuk en plooiën achteraan. Tongsluitstukje van stof aan de zijanten. Afgeronde manchetten met 2 knopen en dubbele opening voor tweelingknopen.

Stoffen: 58% katoen + 39% polyester + 3% elastaan, easy care popeline.



CORE

Virtus [S00703-P139]

Hemd, kurzärmelig, Contemporary Fit. Italienischer Kragen. Sichtbar gesteppte Knopfleiste. Schulterklappen. Brusttasche mit Patte und Knopf, 1 Stifthalter. Gesteppte Rückenpasse und Abnäher auf dem Rücken. Stoffzwickel an den Seitennähten.

Stoff: 58% Baumwolle + 39% Polyester + 3% Elastan, Easy Care Popeline.

Overhemd met korte mouwen, contemporary fit. Kraag in Italiaans model. Zichtbare knoopbevestiging vastgezet. Epauletten. Borstzak met overslag dichtgemaakt met een knoop. 1 penhouder. Opgestikt rugstuk en plooiën achteraan. Tongsluitstukje van stof aan de zijanten.

Stoffen: 58% katoen + 39% polyester + 3% elastaan, easy care popeline.



*SIZE CM | 37 | 38 | 39 | 40 | 41 | 42 | 43 | 44 | 45 |

* Dieser Artikel kann in numerischen Kragengrößen (cm) bestellt werden.
* Dit artikel kan in maataanduidingen van de kraag in cm worden besteld.



00000

10000



*SIZE CM | 37 | 38 | 39 | 40 | 41 | 42 | 43 | 44 | 45 |

* Dieser Artikel kann in numerischen Kragengrößen (cm) bestellt werden.
* Dit artikel kan in maataanduidingen van de kraag in cm worden besteld.



00000

01000

CORE



Image [000938-0333]

Image Lady [000939-0333]

Hemd, langärmelig, leicht tailliert.
 Italienischer Kragen. Sichtbare Knopfleiste.
 Knöpfe Ton-in-Ton. Glatte Rückenpasse.
 Abnäher. Geformte Manschetten mit
 2 Knöpfen und einem Knopfloch.
**Stoff: 65% Baumwolle + 32% Polyester +
 3% Elastan, Easy Care Popeline.**

Lichtjes nauwsluitend overhemd met
 lange mouwen. Kraag in Italiaans model.
 Zichtbare knoopbevestiging vastgezet.
 Gekleurde knopen. Effen rugstuk. Gestikte
 plooiën. Gevormde manchetten met twee
 knopen en een knoopsgat.

**Stoffen: 65% polyester + 32% katoen +
 3% elastaan, easy care popeline.**



00000



01000



04000



08007



13008



14000

125 g/m²

MATCH



Slim Fit



Stretch



Easy Iron



SIZE | - | XS | S | M | L | XL | XXL | 3XL | 4XL | 5XL | **BIG SIZE**



SIZE | - | XS | S | M | L | XL | XXL |

CORE

Manager [001020-0334]**Manager Lady** [001021-0334]

Hemd, langärmelig, leicht tailliert, aus feinst gekämmter Baumwolle. Italienischer Kragen. Sichtbare Knopfleiste. Knöpfe Ton-in-Ton. Glatte Rückenpasse. Abnäher. Geformte Manschetten mit 2 Knöpfen und einem Knopfloch.

Stoff: 100% Baumwolle, Easy-Care Popeline.

Lichtjes nauwsluitend overhemd met lange mouwen, in zeer dun gekamd katoen. Kraag in Italiaans model. Zichtbare knoopbevestiging vastgezet. Geleerde knopen. Effen rugstuk. Gestikte plooiën. Gevormde manchetten met twee knopen en een knoopsgat.

Stoffen: 100% katoen. easy care popeline.



00000



01000

125 g/m²

MATCH



Regular Fit



Easy Iron

SIZE | - | - | S | M | L | XL | XXL | 3XL | - | - | **BIG SIZE**

SIZE | - | - | S | M | L | XL | - | -

CORE



Brighton [000935-0332]

Brighton Lady [000936-0332]

Hemd, langärmelig, leicht tailliert.
Italienischer Kragen. Sichtbare Knopfleiste.
Knöpfe Ton-in-Ton. Glatte Rückenpasse.
Abnäher. Geformte Manschetten mit
2 Knöpfen und einem Knopfloch.

Stoff: 65% Polyester + 35% Baumwolle,
Easy-Care Popeline.

Lichtjes nauwsluitend overhemd met
lange mouwen. Kraag in Italiaans model.
Zichtbare knoopbevestiging vastgezet.
Gekleurde knopen. Effen rugstuk. Gestikte
plooiën. Gevormde manchetten met twee
knopen en een knoopsgat.

Stoffen: 65% polyester + 35% katoen,
easy care popeline.



00000



01000



08007



14000

125 g/m²

MATCH



Regular Fit



Easy Iron

SIZE | - | - | S | M | L | XL | XXL | 3XL | - | - | **BIG SIZE**

SIZE | - | - | S | M | L | XL | - | -

CORE

Elegance [000937-0332]

Hemd, langärmelig, Comfort Fit.
Englischer Button-Down-Kragen.
Sichtbare Knopfleiste. Knöpfe mit
Perlmuttereffekt. Glatte Rückenpasse.
Brusttasche links. Geformte
Manschetten mit 2 Knöpfen und einem
Knopfloch.
Stoff: 65% Polyester + 35% Baumwolle,
Easy-Care Popeline.

Overhemd met lange mouwen,
comfort fit. Button-down kraag
in Engels model. Zichtbare
knoopbevestiging vastgezet.
Parelmoerknoppen. Effen rugstuk.
Borstzak aan de hartzijde. Gevormde
mangsetten met twee knopen en een
knoopsgat.
Stoffen: 65% polyester + 35% katoen,
easy care popeline.



SIZE | - | - | S | M | L | XL | XXL | **3XL** | - | - | **BIG SIZE**



00000

10000

08007



CORE

Spring [001194-0334]

Hemd, kortärmelig, licht tailliert, aus feinsten gekämmter Baumwolle. Italienischer Kragen. Sichtbare Knopfleiste. Knöpfe Ton-in-Ton. Glatte Rückenpasse. Abnäher. 1 Brusttasche links.

Stoff: 100% Baumwolle, Easy-Care Popeline.

Lichtjes nauwsluitend overhemd met korte mouwen, in zeer dun gekamd katoen. Kraag in Italiaans model. Zichtbare knoopbevestiging vastgezet. Gekleurde knopen. Effen rugstuk. Gestikte plooiën. Borstzak aan de hartzijde.

Stoffen: 100% katoen, easy care popeline.



HANDY

Specialist Summer [001280-0366]

INDUSTRY

Hemd, kortärmelig, licht tailliert, aus Sanfor-Chambray. Italienischer Kragen. Sichtbare Knopfleiste. Knöpfe mit Perlmutteffekt. Glatte Rückenpasse. Abnäher. Brusttasche mit Knopf und Stiftdosen. Geformte Manschetten mit 2 Knöpfen und einem Knopfloch.

Stoff: 100% Baumwolle, Sanfor-Chambray.

Lichtjes nauwsluitend overhemd in versterkte chambray, met korte mouwen. Kraag in Italiaans model. Zichtbare knoopbevestiging vastgezet. Parelmoerknopen. Effen rugstuk. Gestikte plooiën. Borstzak met knoop en penhouderopeningen. Gevormde manchetten met twee knopen en een knoopsgat.

Stoffen: 100% katoen, chambray versterkt.



SIZE | - | - | S | M | L | XL | XXL | 3XL | - | - | **BIG SIZE**



00000

10000



SIZE | XXS | XS | S | M | L | XL | XXL | 3XL | 4XL | 5XL | **BIG SIZE**



01000

HANDY

Specialist [001107-0366]

Specialist Lady [001108-0366]



INDUSTRY

Hemd, langärmelig, leicht tailliert, aus Sanfor-Chambray. Italienischer Kragen. Sichtbare Knopfleiste. Knöpfe mit Perlmutteffekt. Glatte Rückenpasse. Abnäher. Brusttasche mit Knopf und Stiftösen. Geformte Manschetten mit 2 Knöpfen und einem Knopfloch.

Stoff: 100% Baumwolle, Sanfor-Chambray.

Lichtjes nauwsluitend overhemd in versterkte chambray, met lange mouwen. Kraag in Italiaans model. Zichtbare knoopbevestiging vastgezet. Parelmoerknoppen. Effen rugstuk. Gestikte plooiën. Borstzak met knoop en penhouderopeningen. Gevormde manchetten met twee knopen en een knoopsgat.

Stoffen: 100% katoen. chambray versterkt.



01000



SIZE | - | XS | S | M | L | XL | XXL | 3XL | 4XL | 5XL | **BIG SIZE**

SIZE | - | - | S | M | L | XL | - |

Trophy [000940-0334]

Trophy Lady [000941-0334]

Hemd, langärmelig, leicht tailliert, aus feinsten gekämmter Baumwolle. Italienischer Kragen. Sichtbare Knopfleiste. Knöpfe Ton-in-Ton und Knopflöcher in Kontrastfarbe (außer bei weißer Ausführung). Geformte Vorderpasse (außer bei weißer Ausführung) und Rückenpasse. Schulterklappen. Brusttasche mit Knopf und Stiftösen. Schlaufe mit Knopf an den Ärmeln. Geformte Manschetten mit Knopf und Knopfloch in Kontrastfarbe.

Stoff: 100% Baumwolle, Easy-Care Popeline.

Lichtjes nauwsluitend overhemd met lange mouwen, in zeer dun gekamd katoen. Kraag in Italiaans model. Zichtbare knoopbevestiging vastgezet. Geleerde knopen en contrasterende knoopsgaten (behalve bij de witte versie). Gevormd borststuk vooraan (behalve bij de witte versie) en rugstuk. Epauletten. Borstzak met knoop en penhouderopeningen. Band met knoop op de mouwen. Gevormde manchetten met knoop en contrasterend knoopsgat.

Stoffen: 100% katoen, easy care popeline.



00000



11004



07035



08007



SIZE | - | - | S | M | L | XL | XXL | 3XL | - | - | **BIG SIZE**

SIZE | - | - | S | M | L | XL | - | - |

CORE

Labrador [001355-0402]

Hemd, langärmelig, kariert, leicht tailliert. Englischer Button-Down-Kragen. Sichtbare Knopfleiste. Knöpfe mit Perlmuttereffekt. Glatte Rückenpasse. Brusttasche mit Knopf und Stiftösen. Abgerundete Manschetten.

Stoff: 58% Baumwolle + 42% Polyester, Baumwolle/Polyester.

Lichtjes nauwsluitend Schots overhemd met lange mouwen. Button-down kraag in Engels model. Zichtbare knoopbevestiging vastgezet. Parelmoerknoppen. Effen rugstuk. Borstzakken met knoop en penhouderopeningen. Afgeronde manchetten.

Stoffen: 58% katoen + 42% polyester, katoen/polyester.



CORE

Fly [000298-0081]

Pullover mit Rundhalsausschnitt, aus Baumwoll-Woll-Gemisch, glatt gestrickt, Fully Fashioned. Feinripp an Halsausschnitt, Ärmelbündchen und Taille.

Stoff: 90% Baumwolle + 10% Wolle, Baumwoll-Woll-Gemisch.

Truitje met ronde hals, in katoen gemengd met wol, geborduurd met platte steken en machinaal breiwerk. Smalle rand in ribboord aan de kraag, de manchetten en de onderste zoom.

Stoffen: 90% katoen + 10% wol, mix katoen/wol.



SIZE | - | - | S | M | L | XL | XXL | **3XL** | - | - | **BIG SIZE**



16001

16002



SIZE | - | XS | S | M | L | XL | XXL | **3XL** | - | - | **BIG SIZE**



08007

14000

13023

50% Baumwolle + 50% Acryl
50% Katoen + 50% Acryl
MELANGE [001125-0371]

CORE



Business [000299-0081]

Business Lady [001062-0081]



IN FORM GESTRICKT
MACHINAAL BREIWERK



04000



08007



14000



13023

50% Baumwolle + 50% Acryl
50% Katoen + 50% Acryl
MELANGE
[001126-0371]
LADY MELANGE
[001127-0371]

SIZE | - | - | S | M | L | XL | XXL | 3XL | 4XL | 5XL | **BIG SIZE**

SIZE | - | - | S | M | L | XL | XXL |



Schmeichelnder Pulli im Casual-Look aus Baumwoll-Woll-Gemisch, das ein angenehmes Wärmegefühl vermittelt. Der V-Ausschnitt wertet das Kleidungsstück auf und macht es zur idealen Ergänzung für professionelle Looks. Es ist aber ebenso für die Freizeit geeignet.

Stoff: 90% Baumwolle + 10% Wolle, Baumwoll-Woll-Gemisch.

Omhullend truitje in casual ontwerp, gemaakt in een mix van katoen en wol om voor een aangenaam warm gevoel te zorgen. De V-hals is een meerwaarde voor dit kledingstuk, dat een ideale aanvulling is voor een professionele look, maar ook geschikt is om tijdens de vrije tijd te dragen.

Stoffen: 90% katoen + 10% wol, mix katoen/wol.





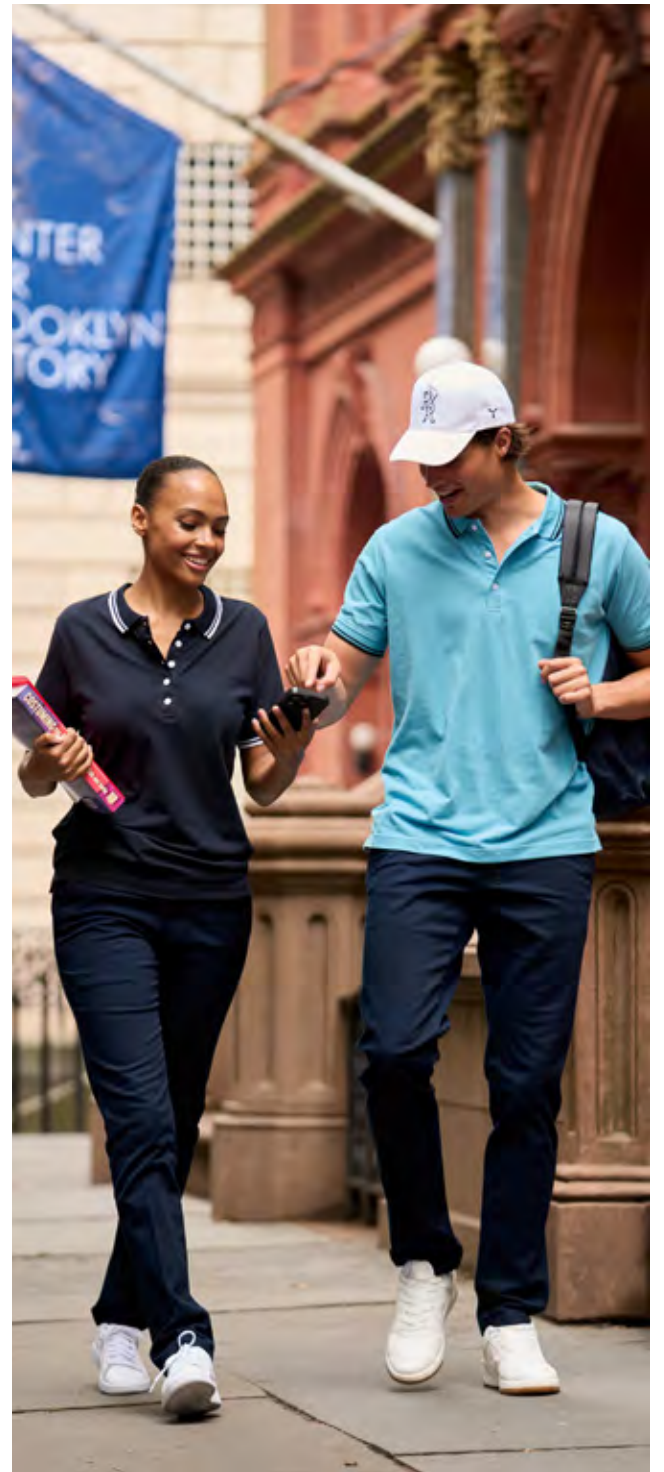

CORE

Desk [000300-0081]**Desk Lady** [001063-0081]

Weste mit V-Ausschnitt, aus Baumwoll-Woll-Gemisch, glatt gestrickt. Feinripp an Halsausschnitt, Ärmelausschnitt und Taille. Nahtlos in Form gestrickt.

Stoff: 90% Baumwolle + 10% Wolle, Baumwoll-Woll-Gemisch.

Bodywarmer met V-hals, in katoen gemengd met wol, geborduurd met platte steken. Smalle rand in ribboord aan de kraag, de manchetten en mouwboorden. Machinaal breiwerk zonder naden.

Stoffen: 90% katoen + 10% wol, mix katoen/wol.



08007



13023

50% Baumwolle + 50% Acryl
50% Katoen + 50% Acryl

MELANGE
[001128-0371]

LADY MELANGE
[001129-0371]

280 g/m²

MATCH



Regular Fit



SIZE | - | - | S | M | L | XL | XXL | **3XL** | - | - | **BIG SIZE**



SIZE | - | - | S | M | L | XL | XXL |

CORE

Boarding [000297-0081]

Jacke mit Reißverschluss, aus Baumwoll-Woll-Gemisch, glatt gestrickt. Feinripp an Halsausschnitt, Ärmelbündchen und Taille. Ellenbogen-Patches. Nahtlos in Form gestrickt.

Stoff: 90% Baumwolle + 10% Wolle, Baumwoll-Woll-Gemisch.

Truitje met rits over de hele lengte, in katoen gemengd met wol, geborduurd met platte steken. Smalle rand in ribboord aan de kraag, de manchetten en de onderste zoom. Ellebogen met lappen. Machinaal breiwerk zonder naden.

Stoffen: 90% katoen + 10% wol, mix katoen/wol.



SIZE | - | XS | S | M | L | XL | XXL | **3XL** | - | - | **BIG SIZE**

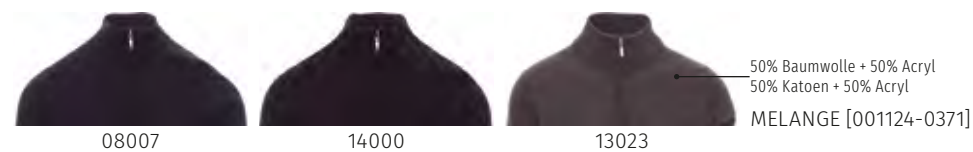

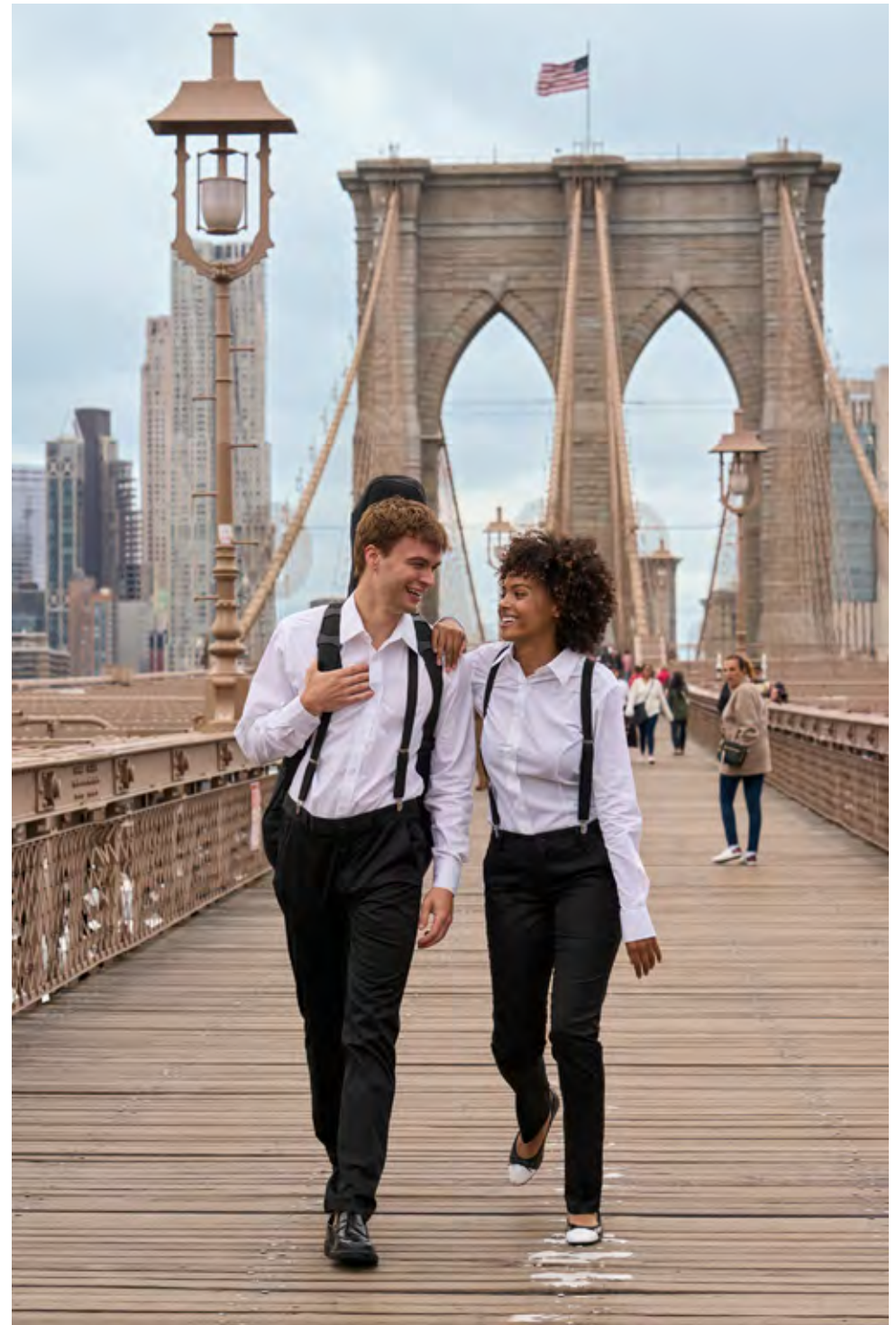



MUST

Premium [S00032-P018]

Chino-Hose aus Stretch-Gabardine, Contemporary Fit, schmale Gürtelschlaufen, Hosenschlitz mit Reißverschluss, verdeckte Knopfleiste mit Hosenhaken und Innenknopf. 2 französische Taschen, 1 verstecktes Täschchen im Bund, 2 Gesäßtaschen mit doppelter Leiste und abgerundeter Patte. Schwalbenschwanz-Schlitz auf der Rückseite.

Stoff: 98% Baumwolle + 2% Elasthan, weiche Stretch-Gabardine.

Chino broek in stretch gabardine, contemporary fit, met kleermakersriemlussen, ritssluiting, knopenpatje verborgen met haak en knoopje vanbinnen. 2 zakken in Franse stijl, 1 verborgen zakje aan de taille, 2 achterzakken met dubbel stiksel en afgeronde klep. Split in zwaluwstaartsnit aan de achterzijde. **Stoffen: 98% katoen + 2% elastaan, perzikzachte stretch gabardine.**



SIZE IN | 27 | 28 | 30 | 32 | 33 | 34 | 35 | 36 | 38 | 40 | 42 |



07035



08007



11006



13067



14000

MUST

Trendy [S00033-P018]

Chino-Hose aus Stretch-Gabardine, Slim Fit, schmale Gürtelschlaufen, Hosenschlitz mit Reißverschluss, sichtbare Knopfleiste und Innenknopf. 2 französische Taschen, 1 verstecktes Täschchen im Bund, 2 Gesäßtaschen mit doppelter Leiste.

Stoff: 98% Baumwolle + 2% Elasthan, weiche Stretch-Gabardine.

Chino broek in stretch gabardine, slim-fit, met kleermakersriemlussen, ritssluiting, knopenpatje met zichtbare knoop en knoopje vanbinnen. 2 zakken in Franse stijl, 1 verborgen zakje aan de taille, 2 achterzakken met dubbel stiksel. **Stoffen: 98% katoen + 2% elastaan, perzikzachte stretch gabardine.**



SIZE IN | 27 | 28 | 30 | 32 | 33 | 34 | 35 | 36 | 38 | 40 | 42 |



07035



08007



11006



13067



14000

MUST

Marshal [S00031-P018]

Chino-Hose aus Stretch-Gabardine, Contemporary Fit, schmale Gürtelschlaufen, Hosenschlitz mit Reißverschluss, versetzte Knopfleiste mit sichtbarem Knopf und Innenknopf. 2 kleine Abnäher vorne. 2 französische Taschen, 2 Seitentaschen mit Patte und verdecktem Druckknopf, 2 Gesäßtaschen mit Patte und Druckknopf.

Stoff: 98% Baumwolle + 2% Elasthan, weiche Stretch-Gabardine.

Chino broek in stretch gabardine, contemporary fit, met kleermakersriemlussen, ritsluiting, asymmetrisch knopenpatje met zichtbare knoop en knoopje vanbinnen. 2 plooitjes aan de voorkant. 2 zakken in Franse stijl, 2 zijzakken met overslag en verborgen drukknoop, 2 achterzakken met overslag en drukknoop.

Stoffen: 98% katoen + 2% elastaan, perzikzachte stretch gabardine.



SIZE IN | 27 | 28 | 30 | 32 | 33 | 34 | 35 | 36 | 38 | 40 | 42 |



07035



08007



11006



13067



14000

MUST

Major Shorts [S00279-P104]

Bermudashorts, klassischer Schnitt, aus Stretch-Gabardine, schmale Gürtelschlaufen, Hosenschlitz mit Reißverschluss und 2 Knöpfen. 2 französische Taschen, 2 Seitentaschen und 2 Gesäßtaschen mit Patte und Druckknopf.

Stoff: 98% Baumwolle + 2% Elasthan, Stretch-Gabardine.

Klassieke bermuda in stretch gabardine, met kleermakersriemlussen, sluiting met rits en twee knopen. 2 zakken in Franse stijl, 2 zijzakken en 2 achterzakken met overslag en drukknoop.

Stoffen: 98% katoen + 2% elastaan, stretch gabardine.



SIZE IN | 27 | 28 | 30 | 32 | 33 | 34 | 35 | 36 | 38 | 40 | 42 |



07035



08007



11017



13007



14000

MUST

Classy Shorts [S00278-P104]

Bermudashorts, klassischer Schnitt, aus Stretch-Gabardine, schmale Gürtelschlaufen, Hosenschlitz mit Reißverschluss und Knopf, 2 französische Taschen und 1 Reißverschlusstäschchen und 2 Gesäß-Leistentaschen mit Knopf.
Stoff: 98% Baumwolle + 2% Elasthan, Stretch-Gabardine.

Klassieke bermuda in stretch gabardine, met kleermakersriemlussen, sluiting met rits en knoop. 2 zakken in Franse stijl, 1 zakje met ritssluiting en 2 ingezette achterzakken met knoop.
Stoffen: 98% katoen + 2% elastaan, stretch gabardine.



SIZE IN | 27 | 28 | 30 | 32 | 33 | 34 | 35 | 36 | 38 | 40 | 42 |



08007



11017



13007



14000



CORE

Boat [000152-0072]**Sea** [001293-0072]

Bermudashorts aus Stretch-Baumwoll-Twill, Hosenschlitz mit Reißverschluss und Knopf, 2 französische Taschen 2 Gesäß-Leistentaschen mit Knopf.

Stoff: 97% Baumwolle + 3% Elasthan, Stretch-Twill.

Bermuda in stretch katoen twill, sluiting met rits en knoop. 2 Franse zakken en 2 ingezette achterzakken met knoop.

Stoffen: 97% katoen + 3% elastaan, twill stretch.



00000



08007



14000

200 g/m²

MATCH



Regular Fit



Stretch

SIZE | - | - | S | M | L | XL | XXL | 3XL | - | - | **BIG SIZE**

SIZE | - | - | S | M | L | XL | - | -

CORE

Classics [000419-0388]**Classics Lady** [000420-0388]KLEINE TASCHE MIT
REISSVERSCHLUSS

ZAKJE MET RITS

GESÄSS-LEISTENTASCHEN
MIT KNOPFINGEZETTE ZAKKEN MET
KNOOPSIZE IT | 44 | 46 | 48 | 50 | 52 | 54 | 56 | 58 | 58/60 | **62/64** | **BIG SIZE**

SIZE IT | 38 | 40 | 42 | 44 | 46 | - | - | -

Diese Hose aus Stretch-Baumwoll-Twill ist ein klassisches Must-Have der persönlichen Garderobe und wurde für alle entworfen, die ein minimalistisches, aber dennoch edles Design suchen. Sie ist leicht elastisch, um den Bewegungen zu folgen, und vervollständigt Looks, die sich durch schlichte Eleganz auszeichnen.

Stoff: 98% Baumwolle + 2% Elasthan, Stretch-Twill.

Deze broek in stretch twill van katoen, een must-have van de klassieke garderobe, is ontworpen voor wie op zoek is naar een minimalistisch maar verfijnd ontwerp. De stof is lichtjes elastisch, om de bewegingen te volgen. Een broek om een sobere, elegante look aan te vullen.

Stoffen: 98% katoen + 2% elastaan, twill stretch.



08007

14000

320 g/m²

MATCH

Regular Fit





CORE

Classic/Half Season [000295-0080]**Classic Lady/Hseas.** [000294-0080]

Sommerhose aus Baumwoll-Twill, Hosenschlitz mit Reißverschluss und Knopf. 2 französische Taschen, 1 kleine Reißverschlussstasche, 2 Gesäß-Leistentaschen mit Knopf. Patch aus echtem Leder. Gekämmte, doppelt gewirnte Baumwolle, enzymgewaschen.
Stoff: 98% Baumwolle + 2% Elastan, Stretch-Twill.

Zomerbroek in katoen twill, met ritssluiting en knoop. 2 zakken in Franse stijl, 1 zakje met rits, 2 ingezette achterzakken met knoop. Patch van echt leer. Stof van tweelaags gekamd katoen, behandeld met enzymwassing.
Stoffen: 98% katoen + 2% elastaan, twill stretch.



08007



14000

220 g/m²

MATCH



Regular Fit



Stretch



SIZE IT | 44 | 46 | 48 | 50 | 52 | 54 | 56 | 58 | 58/60 | **62/64 BIG SIZE**



SIZE IT | 38 | 40 | 42 | 44 | 46 | - | - | -





Praktisch und winddicht.

LEICHTE, GANZJÄHRIG TRAGBARE JACKEN.

Praktisch windwerend.

LICHTE JASJES VOOR ALLE SEIZOENEN.



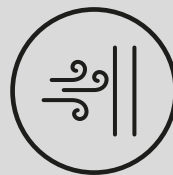

Sportlich und perfekt
bei Outdoor-Aktivitäten
unter wechselnden
Wetterbedingungen.

Sportief en perfect om in variabele
weersomstandigheden te dragen, tijdens uw
favoriete outdooractiviteiten.

4-JAHRESZEITEN

Unbestrittene
Protagonisten der
Übergangszeit. Diese
schicken Kleidungsstücke
ohne Wattierung, mit oder
ohne Kapuze, kombinieren
ihren Charme stets mit
großer Bewegungsfreiheit.

4-SEIZOENEN

Onbetwiste protagonisten van het
tussenseizoen. Niet gewatteerd,
met en zonder capuchon: smart
kleding die fascinatie en grote
bewegingsvrijheid altijd weet te
combineren.





CORE

Pacific R. 2.0 [001149-0343]**Pacific Lady R. 2.0** [001156-0343]GEFORMTE KAPUZE MIT
KORDELZUGGEVORMDE CAPUCHON
MET TREKKOORDÄRMELBÜNDCHEN MIT GUMMIZUG UND
GUMMILASCHE ZUR WEITENREGULIERUNGELASTISCHE MANCHETTEN EN RUBBEREN
MANCHETSLUITING

03000



08007

5XL



09000



13007



14000

SIZE | - | XS | S | M | L | XL | XXL | 3XL | 4XL | 5XL | **BIG SIZE**

SIZE | - | - | - | S | M | L | - | - | -

Sie finden das Modell für Kinder auf Seite 156
Versie voor kinderen beschikbaar op pag. 156

Diese leichte und leistungsstarke Jacke ist die ideale Wahl für Outdoor-Aktivitäten. Sie besteht aus Taslan-Nylon, das für seine hervorragende Atmungsaktivität geschätzt wird, und verfügt über ein klares Design, das durch raffinierte Details wie den Reißverschluss in Kontrastfarbe, die geformte Kapuze und die regulierbare Ärmelbündchen aufgewertet wird.

**Stoff: 100% Nylon,
Nylon Taslon 228T.**

Deze lichte, zeer performante jack is de ideale keuze voor activiteiten in open lucht. Het is gemaakt van taslan nylon, gewaardeerd om de uitstekende ademende eigenschappen, en heeft een strak ontwerp, opgesmukt met verfijnde details, zoals de contrasterende rits, de gevormde capuchon en de verstelbare manchetten.

**Stoffen: 100% nylon,
nylon taslon 228T.**



CORE

Horizon R. 2.0 [001161-0343]**Horizon Lady R. 2.0** [001163-0343]

Weste mit Meshfutter, nicht wattiert.
Reißverschluss in Kontrastfarbe,
Vorderpasse und Rückenpasse. 2 Taschen
mit verdecktem Reißverschluss in
Kontrastfarbe, 1 Innentasche mit
Reißverschluss und Kabelöffnung.
Reißverschluss für die Textilveredelung.
Stoff: 100% Nylon, Nylon Taslon 228T.

Bodywarmer met mesh voering, niet
gewatteerd, contrasterende ritssluiting,
borststuk vooraan en rugstuk achteraan.
2 contrasterende zakken met afgedekte
rits, 1 binnenzak met rits en kabeldoorvoer.
Rits voor personalisering.
Stoffen: 100% nylon, nylon taslon 228T.



03000



08007



09000



13007



14000



UK
CA I CAT

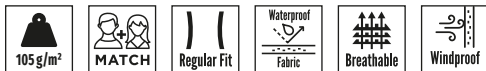

SIZE | - | XS | S | M | L | XL | XXL | 3XL | 4XL | 5XL | **BIG SIZE**

SIZE | - | - | S | M | L | - | - |

CORE

Pacific 2.0 [001148-0343]

Pacific Lady 2.0 [001155-0343]



Jacke mit Meshfutter, nicht wattiert.
Elastischer Feinripp mit Kontraststreifen an Kragen, Ärmelbündchen und Taille.
Rückenpasse. 2 Taschen mit verdecktem Reißverschluss, 1 Brusttasche mit Reißverschluss, 1 Innentasche mit Reißverschluss und Kabelöffnung.
Reißverschluss für die Textilveredelung.
Stoff: 100% Nylon, Nylon Taslon 228T.

Jack met mesh voering, niet gewatteerd.
Stretch ribboord aan de halsrand, mouwranden en onderkant, met contrasterende strepen. Rugstuk. 2 zakken met afgedekte rits, 1 borstzakje met rits, 1 binnenzak met rits en kabeldoorvoer. Rits voor personalisering.
Stoffen: 100% nylon, nylon taslon 228T.



00000



03000



08007

5XL



09000



13007



14000



UK CA CE I CAT

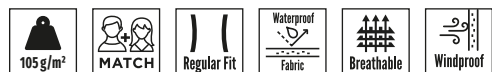

SIZE | - | XS | S | M | L | XL | XXL | 3XL | 4XL | 5XL | **BIG SIZE**

SIZE | - | - | S | M | L | - | - |

CORE

Atlantic 2.0 [001159-0343]**Atlantic Lady 2.0** [001160-0343]

Jacke mit Meshfutter, nicht wattiert.
Elastischer Feinripp an Ärmelbündchen
und Taille. Rückenpasse. 2 Taschen mit
verdecktem Reißverschluss, 1 Innentasche
mit Reißverschluss und Kabelöffnung.
Reißverschluss für die Textilveredelung.
Stoff: 100% Nylon, Nylon Taslon 228T.

Jack met mesh voering, niet gewatteerd.
Stretch ribboord aan de mouwranden en
onderkant. Rugstuk. 2 zakken met afgedekte
ritsen, 1 binnenzak met rits en kabeldoorvoer.
Rits voor personalisering.
Stoffen: 100% nylon, nylon taslon 228T.



08007



14000



UK CA
CE I CAT

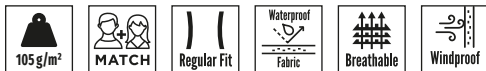

SIZE | - | XS | S | M | L | XL | XXL | **3XL** | - | - | **BIG SIZE**

SIZE | - | - | - | S | M | L | - | - | - |

HANDY

Wind [000147-0058]

Jacke, wasserdicht, ungefütert, einrollbare Kapuze. 2 Taschen mit Patte. Reflektierende Profile und reflektierender Einsatz auf dem Rücken. Ärmelbündchen mit Gummizug.

Stoff: 100% Polyester, Polyester mit PU-Beschichtung.

Waterdichte jas, ongevoerd, met verborgen capuchon. 2 zakken met overslag. Reflecterende profielen en inzetstuk op de rug. Manchetten met elastiek.

Stoffen: 100% polyester, polyester PU-gecoat.



SIZE | - | - | S | M | L | XL | XXL | 3XL | 4XL | 5XL | **BIG SIZE**



01000



02000



03000



07007



08007



09000



14000







Die erste Schicht auf der Haut.

THERMOSHIRTS UND
THERMOHOSEN.

De eerste laag op de huid.

THERMISCHE TRUIEN EN
BROEKEN.



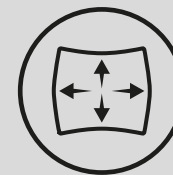
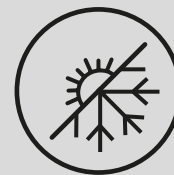
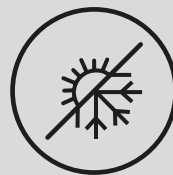
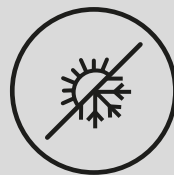

Sie liegen direkt auf der Haut, sind aus modernen technischen Materialien hergestellt und der erste Schutz gegen die Kälte.

BASELAYERS

Ergonomie, Elastizität, Atmungsaktivität und Wärmeregulierung sind die Stärken dieser Produkte, die auch bei intensiver körperlicher Aktivität einen unvergleichlichen Komfort garantieren.

Deze kledingstukken, die rechtstreeks op de huid worden gedragen, gemaakt van moderne materialen, vormen de eerste verdediging tegen de kou.

BASISLAGEN

Ergonomie, elasticiteit, ademend vermogen en warmteregeling zijn de sterke punten van deze producten, die ook bij intense activiteiten een ongeëvenaard comfort verzekeren.





Thermo Pro 240 LS [001527-0493]**Thermo Pro 240 LPANT** [001528-0493]

RELIEFDRUCK MIT
PROPELLERMOTIVEN
PROPELLERMOTIEVEN
IN RELIËF



RUNDSTRICK
ROND ONTWERP



STRUKTORMUSTER
STRUCTUURSTOF



SIZE | S/M | L/XL | 2/3XL | **4/5XL** **BIG SIZE**

Technisches Outfit, das eine optimale Bewegungsfreiheit und unübertroffene Atmungsaktivität gewährleistet. Die eng anliegende, leichte Passform ermöglicht es, diese Kleidungsstücke einzeln oder in Kombination mit anderen zu tragen, um für jede Temperatur gewappnet zu sein. Die strukturierten Muster und Propeller motive sind eine optische, aber zugleich auch funktionelle Lösung, die für eine konstante Wärmeregulierung sorgen.

Stoff: 66% Polyamid + 26% Polyester + 8% Elasthan, nahtlos Weltergewicht.

De technische outfit die optimale bewegingsvrijheid en onvergelijkbaar ademend vermogen verzekert. De lichte, aansluitende pasvorm zorgt ervoor dat deze kledingstukken apart of in combinatie met andere kleding kan worden gedragen, om elke temperatuur te kunnen trotseren. De gevormde structuurstof en propellermotieven zijn een esthetisch maar ook functioneel element, die voor een constante warmteregeling instaan.

Stoffen: 66% polyamide + 26% polyester + 8% elastaan, naadloos weter-gewicht.



14000

14000



Thermo Pro Lady 240 LS [001529-0493]

Thermo Pro Lady 240 LPANT [001530-0493]



RELIEFDRUCK MIT
PROPELLERMOTIVEN
PROPELLERMOTIEVEN
IN RELIËF

RUNDSTRICK
ROND ONTWERP



STRUKTORMUSTER
STRUCTUURSTOF



SIZE

XS/S

M/L

XL/2XL



Diese atmungsaktiven und leichten technischen Kleidungsstücke halten den Körper auch bei intensiver körperlicher Betätigung kühl und trocken. Die schmale Passform sorgt für einen Second-Skin-Effekt, während die hervorragende Stoffqualität ein ideales Wärmegefühl vermittelt. Zusammen sind sie die perfekte Wahl für den Schutz vor niedrigen Temperaturen.

Stoff: 66% Polyamid + 26% Polyester + 8% Elastan, nahtlos Weltergewicht.

Deze lichte, ademende technische artikelen zorgen ervoor dat het lichaam tijdens intense lichaamsactiviteit fris en droog blijft. De slim-fit pasvorm zorgt voor een effect als een tweede huis, terwijl de uitstekende kwaliteit van de stof voor een ideaal warmtegevoel zorgt. Samen zijn zij de perfecte keuze om zich tegen lage temperaturen te beschermen.

Stoffen: 66% polyamide + 26% polyester + 8% elastaan, naadloos welter-gewicht.



14000



14000

240 g/m²

MATCH



Slim Fit



Breathable



Flexibility



WELTER

CORE

Thermo Pro 160 SS [001531-0494]

Thermoshirt, kurzärmelig, Raglanärmel, Rundhalsausschnitt, aus weichem und elastischem Gewebe. Rundstrick, Slim-Fit-Passform. Reliefdruck mit Propellermotiven an den Hüften. Elastischer Feinripp an Kragen, Taille und Säumen. Stoff: 65% Polyamid + 35% Polyester, nahtlos Leichtgewicht.

Thermische trui met ronde hals en korte raglanmouwen van zachte stretch stof. Rond ontwerp in slim-fit pasvorm. Propellermotieven in reliëf op de zijanten. Stretch ribboord aan de hals, onderaan en de zomen. Stoffen: 65% polyamide + 35% polyester, naadloos lichtgewicht.



09004



14001



CORE

Thermo Pro 280 SS [001526-0492]

Thermoshirt, kurzärmelig, Raglanärmel, Rundhalsausschnitt, aus weichem und elastischem Gewebe. Rundstrick, Slim-Fit-Passform. Strukturmuster auf Brust und Rücken. Reliefdruk mit Propellermotiven an den Hüften. Elastischer Feinripp an Kragen, Taille und Säumen.

Stoff: 66% Polyamid + 26% Polyester + 8% Elasthan, nahtlos Halbschwergewicht.

Thermische trui met ronde hals en korte raglanmouwen van zachte stretch stof. Rond ontwerp in slim-fit pasvorm. Structuurstof op de borst en de rug. Propellermotieven in reliëf op de zijanten. Stretch ribboord aan de hals, onderaan en de zomen.

Stoffen: 66% polyamide + 26% polyester + 8% elastaan, naadloos cruiser-gewicht.



CORE

Thermo Pro 280 LS [001525-0492]

Thermoshirt, langärmelig, Raglanärmel, Rundhalsausschnitt, aus weichem und elastischem Gewebe. Rundstrick, Slim-Fit-Passform. Strukturmuster auf Brust und Rücken. Reliefdruk mit Propellermotiven an den Hüften. Flexzone an den Ellbogen. Elastischer Feinripp an Kragen, Taille und Säumen.

Stoff: 66% Polyamid + 26% Polyester + 8% Elasthan, nahtlos Halbschwergewicht.

Thermische trui met ronde hals en lange raglanmouwen van zachte stretch stof. Rond ontwerp in slim-fit pasvorm. Structuurstof op de borst en de rug. Propellermotieven in reliëf op de zijanten. Ribbels op de ellebogen. Stretch ribboord aan de hals, onderaan en de zomen.

Stoffen: 66% polyamide + 26% polyester + 8% elastaan, naadloos cruiser-gewicht.



00000

14000

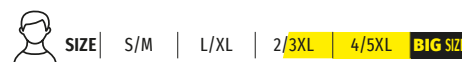

14000

CORE

Tplayer [S00611-P147]

Technisches Shirt, langärmelig, Kugelärmel, Stehkragen, aus atmungsaktivem, elastischem Gewebe. Rundstrick, Slim-Fit-Passform. Strukturiertes Gewebe auf Brust, Hüften und Rücken. Propellermotiv auf der Vorderseite.
Stoff: 96% Polyamid + 4% Elastan, nahtlos Leichtgewicht.

Thermische trui met lange raglanmouwen en opstaande kraag, van ademende stretch stof. Rond ontwerp in slim-fit pasvorm. Structuurstof op de borst, aan de zijkanten en op de rug. Propellermotief aan de voorzijde.
Stoffen: 96% polyamide + 4% elastaan, naadloos lichtgewicht.



SIZE | S/M | L/XL | 2/3XL | 4/5XL | **BIG SIZE**

Sie finden das Modell für Kinder auf Seite 156
 Versie voor kinderen beschikbaar op pag. 156



00000

01000

03000



07003



08007



09000



14000

HANDY

Thermal Set [S00610-P123]

Thermo-Unterwäsche aus weichem Gewebe, Nadelzugmuster, Nähte in Kontrastfarbe, bestehend aus: Shirt, langärmelig, Raglanärmel, Rundhalsausschnitt und Seitennähte, elastischer Feinripp an Ärmelbündchen und Taille. Hose mit elastischer Taille, Feinripp am Beinabschluss.
Stoff: 60% Baumwolle + 40% Polyester, Nadelzug.

Thermisch pak van zachte stof, met drop-needle weefsel en contrasterende naden, bestaande uit: trui met ronde hals en lange raglanmouwen, met zijnaden. Manchetten en hals van stretch ribboord; broek met elastische taille en ribboorden onderaan.
Stoffen: 60% katoen + 40% polyester, drop-needle breiwerk.



SIZE | S/M | L/XL | 2/3XL | 4/5XL | **BIG SIZE**



14000





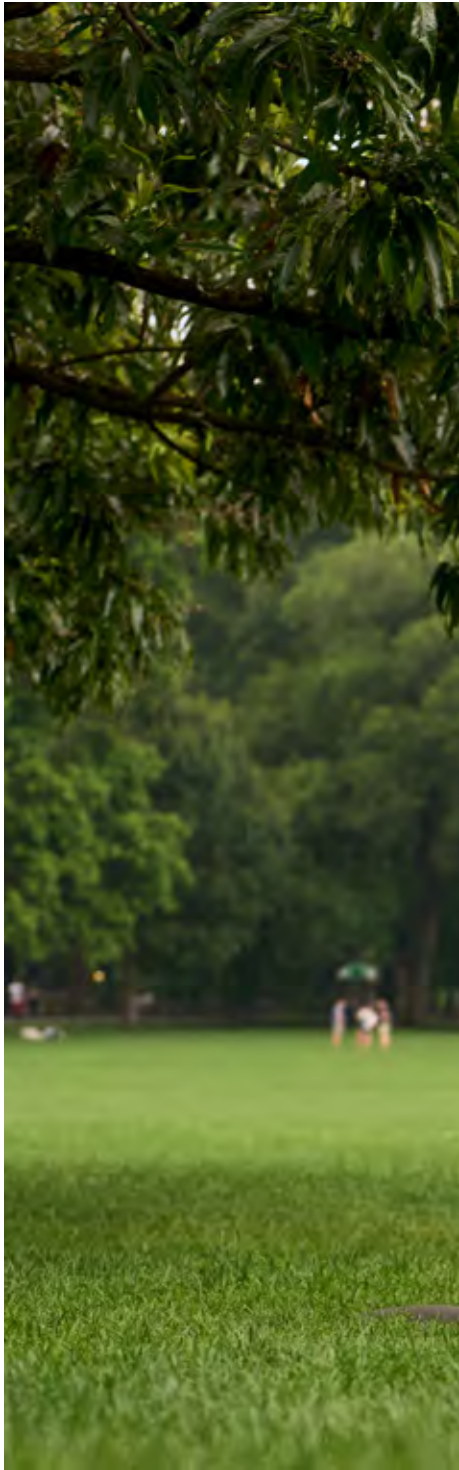



Treue Begleiter bei Kälte.

WEICH, WARM,
ANPASSUNGSFÄHIG.

Trouwe bondgenoten tegen de kou.

ZACHTHEID, WARMTE,
AANPASBAARHEID.

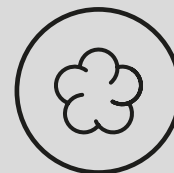
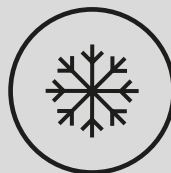

Weich und sanft auf der Haut,
sind sie die treuen Verbündeten
bei Kälte, die den Körper
federleicht warm halten.

FLEECEKLEIDUNG

Basics aus unterschiedlich
schweren Stoffen, die im Trend
liegen, lassen sich ganz leicht zu
verschiedenen Looks kombinieren,
egal ob für Outdoor- als auch für
Indoor-Aktivitäten.

Deze zachte kledingstukken zijn onmisbare
bondgenoten als het bitter koud is om het
lichaam in een volledig lichte omhulling
warm te houden.

FLEECETRUIEN

Basics gemaakt van stoffen met
diverse dichtheid, een echte trend,
zijn bijzonder geschikt om met
omhullingen van andere looks te
combineren, zowel voor outdoor- als
indooractiviteiten.





Aspen+ [001004-0069]**Aspen+ Lady** [001005-0069]REGULIERBARER
KORDELZUGREGELBAAR
TREKKOORDJEELASTISCHE
ÄRMELBÜNDCHENELASTIEKEN AAN DE
MANCHETTEN

 SIZE | - | XS | S | M | L | XL | XXL | 3XL | 4XL | 5XL | **BIG SIZE**

 SIZE | - | XS | S | M | L | XL | XXL |



03015

07010

08017

09012

13040

14023



Das aus kuschelweichem Fleece gefertigte Modell zeichnet sich durch Kontrastfarben aus, die das Design zum Blickfang machen. Funktionelle Elemente, wie die Brusttasche, bereichern dieses Kleidungsstück und machen es zum Must-Have für die kalte Jahreszeit.

**Stoff: 100% Polyester,
polar Fleece 288F.**

Dit model, gemaakt in zeer zachte fleece, onderscheidt zich door de contrasterende tinten die het ontwerp zeer aantrekkelijk maken. Dit kledingstuk is verrijkt met functionele elementen, zoals het borstzakje, en wordt op die manier een kleinood dat tijdens het koude seizoen niet mag ontbreken.

**Stoffen: 100% polyester,
fleece 288F.**



CORE

Norway [000434-0069]**Norway Lady** [000842-0069]

Fleecejacke mit Reißverschluss, langärmelig, Raglanärmel, schwarze Einfassung am Kragen. Verstärkungsband in Kontrastfarbe. Seitentaschen mit verdecktem Reißverschluss und Brusttasche mit sichtbarem Reißverschluss. Elastische Ärmelbündchen. Abgerundeter Nackenspiegel. Saum mit regulierbarem Kordelzug. Verstärkte Nähte. Damenausführung tailliert.
Stoff: 100% Polyester, polar Fleece 288F.

Fleece met rits over de volledige lengte, lange raglanmouwen en zwart profiel op de halsrand. Contrasterende versterkingsband. Zijzakken met afgedekte rits en borstzak met zichtbare rits. Elastische polsbanden. Maanvormige opening. Onderkant verstelbaar met trekkoordje. Versterkte naden. Nauwsluitende versie voor dames.
Stoffen: 100% polyester, fleece 288F.



00000



02000



03000



08007



09000



13008



14000



UK
CA I CAT



SIZE | - | XS | S | M | L | XL | XXL | 3XL | 4XL | 5XL | **BIG SIZE**

SIZE | - | XS | S | M | L | XL | XXL |

CORE

Dolomiti+ [000397-0069]

Fleecepullover mit kurzem Reißverschluss, langärmelig, Raglanärmel, schwarze Einfassung am Kragen. Verstärkungsband in Kontrastfarbe. Seitentaschen mit verdecktem Reißverschluss und Brusttasche mit sichtbarem Reißverschluss. Elastische Ärmelbündchen. Abgerundeter Nackenspiegel. Saum mit regulierbarem Kordelzug. Verstärkte Nähte.
Stoff: 100% Polyester, polar Fleece 288F.

Fleece met halve rits, lange raglanmouwen en zwart profiel op de halsrand. Contrasterende versterkingsband. Zijzakken met afgedekte rits en borstzak met zichtbare rits. Elastische polsbanden. Maanvormige opening. Onderkant verstelbaar met trekkoordje. Versterkte naden.
Stoffen: 100% polyester, fleece 288F.



UK
CA

CE
I CAT

280 g/m²

Regular Fit



SIZE | - | XS | S | M | L | XL | XXL | 3XL | 4XL | 5XL | BIG SIZE



00000



01000



02000



03000



07000



08007



09000



12000



13008



14000



CORE

Easy+ [000843-0069]**Easy+ Lady** [000844-0069]

Fleeceweste mit 2-Wege-Reißverschluss, Raglanschnitt, schwarze Einfassung am Kragen. Damenausführung tailliert. Verstärkungsband in Kontrastfarbe. Seitentaschen mit verdecktem Reißverschluss und Brusttasche mit sichtbarem Reißverschluss. Abgerundeter Nackenspiegel. Verstärkte Nähte.
Stoff: 100% Polyester, polar Fleece 288F.

Bodywarmer van fleece met rits over de volledige lengte en dubbele runner, raglansnit en zwart profiel op de halsrand. Nauwsluitende versie voor dames. Contrasterende versterkingsband. Zijzakken met afgedekte rits en borstzak met zichtbare rits. Maanvormige opening. Versterkte naden.
Stoffen: 100% polyester, fleece 288F.



08007



13008



14000



UK
CA I CAT

280 g/m²

MATCH



Regular Fit

SIZE | - | - | S | M | L | XL | XXL | 3XL | - | - | **BIG SIZE**

SIZE | - | - | S | M | L | XL | - | -

HANDY

Nepal [001088-0325]

Fleecejacke mit Reißverschluss
Ton-in-Ton, langärmelig, Kugelärmel.
Seitentaschen mit Reißverschluss.
Abgerundeter Nackenspiegel. Taille
und Ärmelbündchen mit Gummizug.
Verstärkte Nähte.

**Stoff: 100% Polyester,
polar Fleece 144F.**

Fleece met gekleurde rits over de
volledige lengte, lange raglanmouwen.
Zijzakken met rits. Maanvormige
opening. Onderkant en mouwboorden
met elastiek. Versterkte naden.

**Stoffen: 100% polyester,
fleece 144F.**



00000



02000



03000



04000



07000



08007



09000



13008



13042



14000



HANDY

Pirenei [000891-0325]

Fleecepullover mit kurzem Reißverschluss, langärmelig, Kugelärmel, schwarze Einfassung am Kragen. Verstärkungsband in Kontrastfarbe. Seitentaschen mit verdecktem Reißverschluss und Brusttasche mit sichtbarem Reißverschluss. Abgerundeter Nackenspiegel. Taille und Ärmelbündchen mit Gummizug. Verstärkte Nähte.

Stoff: 100% Polyester, polar Fleece 144F.

Fleece met halve rits, lange raglanmouwen en zwart profiel op de halsrand. Contrasterende versterkingsband. Zijzakken met afgedekte rits en borstzak met zichtbare rits. Maanvormige opening. Onderkant en mouwboorden met elastiek. Versterkte naden.

Stoffen: 100% polyester, fleece 144F.



02000



08007



13008



14000

CORE

Soft+ [001294-0070]

Mikrofleecepullover mit Reißverschluss Ton-in-Ton, langärmelig, Kugelärmel. Taille und Ärmelbündchen mit Gummizug. Sichtbare Nähte an der Schulter und am Ärmelansatz.

Stoff: 100% Polyester, polar Fleece 144F.

Microfleece met gekleurde halve rits, lange raglanmouwen. Onderkant en mouwboorden met elastiek. Zichtbare stiksels op de schouders en de muwranden.

Stoffen: 100% polyester, fleece 144F.



00000



03000



08007



09000



13008



14000



Climber [000845-0324]

Halswärmer aus Mikrofleece, geformt, mit Kordelzug, weiches und warmes Gewebe.

Stoff: 100% Polyester, polar Fleece 288F.

Gevormde nekwarmer van microfleece met trekkoordje, van zachte, warme stof.

Stoffen: 100% polyester, fleece.



Oslo [000846-0324]

Halswärmer aus Mikrofleece, mit Kordelzug, weiches und warmes Gewebe.

Stoff: 100% Polyester, polar Fleece 288F.

Nekwarmer van microfleece met trekkoordje, van zachte, warme stof.

Stoffen: 100% polyester, fleece.



14000



00000



02000



70011



08007



12000



13008



14000



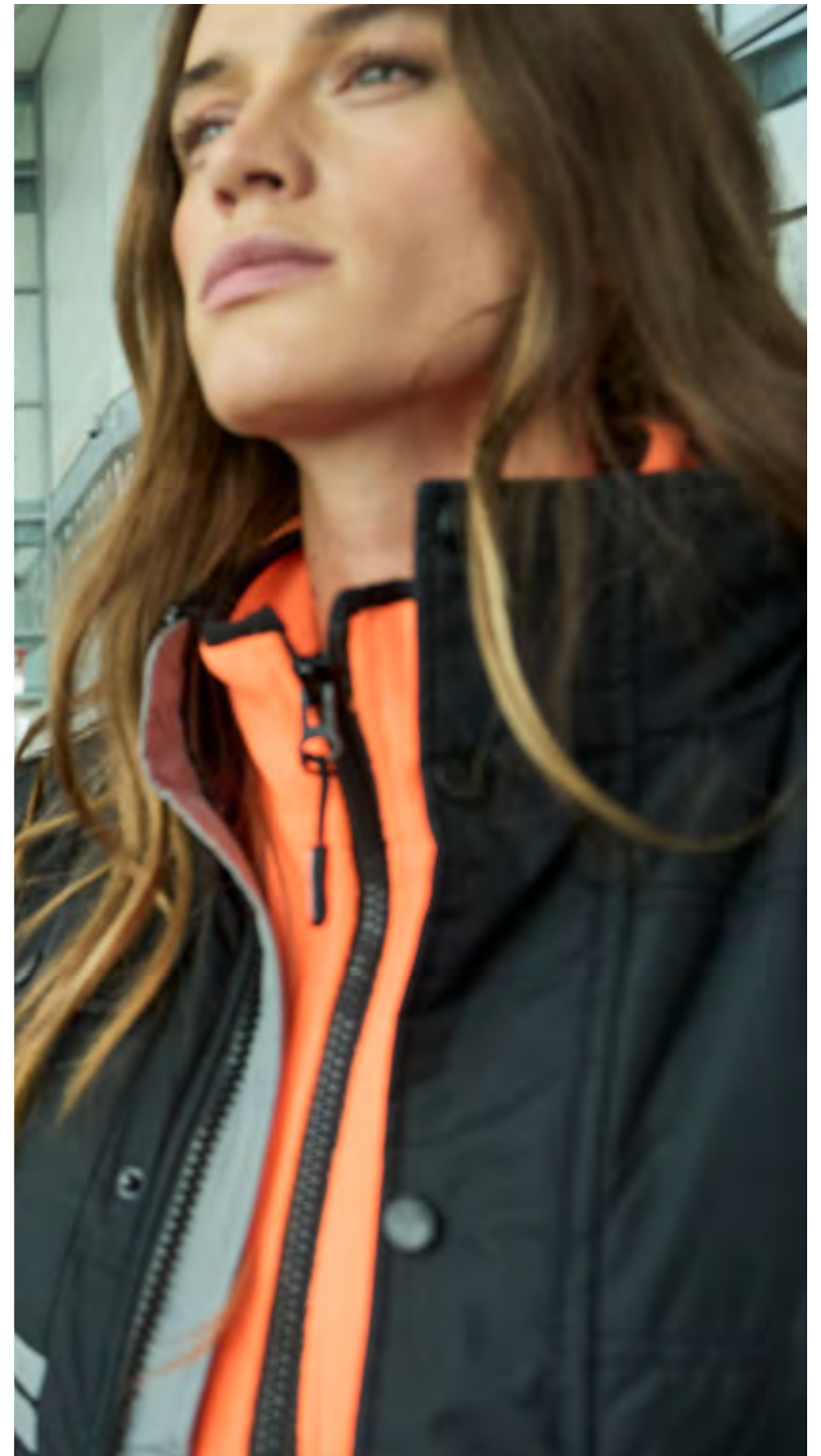

Technische Allrounder.

DEHNBAR, TROCKEN,
VIELSEITIG.

De technische jassen voor alle toepassingen.

ELASTISCH, DROOG,
VEELZIJDIG.



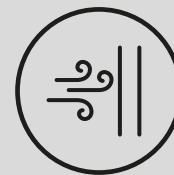

Bequeme und praktische Jacken für viel Bewegungsfreiheit, die Schutz vor Wind und leichtem regen bieten.

SOFTSHELLS

Sie bestehen aus technischen Materialien, meist aus 3 Schichten, die den Körper warm und trocken halten. Sie wurden für den Outdoor-Sport entwickelt und sind unverzichtbare Kleidungsstücke für den Alltag.

Deze comfortabele, praktische jassen zijn ontworpen om in alle vrijheid te bewegen en zich tegen wind en lichte regen te beschermen.

SOFT-SHELL JACKS

Ze zijn ontworpen in technische materialen, gewoonlijk in 3 lagen, om het lichaam warm en droog te houden. Deze kledingstukken, ontstaan voor outdoor sport, zijn onmisbaar voor het leven van elke dag.





MUST

Wise [S00095-0489]

TECH-NIK LINE



REGULIEBARER SAUM
MIT STOPPERN

ONDERKANT
VERSTELBAAR MET
STOPPER



ABTRENNBARE KAPUZE
MIT KORDELZUG

AFNEEMBARE
CAPUCHON MET
TREKKOORD

„LIFE-SAVING“-ELEMENT
“LIFE-SAVING“- ELEMENT



03015



07018



07051



08020



09006



13010



13044



14018



SIZE | XS | S | M | L | XL | XXL | 3XL | 4XL | 5XL | **BIG SIZE**

Zweifarbige Softshelljacke aus innovativem Material, das die Leistung eines technischen Gewebes mit dem Komfort einer traditionellen Jacke verbindet. Wasserdichtigkeit und Atmungsaktivität werden durch eine zusätzliche Technologie ergänzt, die dem Kleidungsstück winddichte Eigenschaften verleiht. Die Sichtbarkeit wird durch Reflexstreifen und das kultige „Life-saving“-Element gewährleistet.

Stoff: 78% Nylon + 22% Elasthan, Softshell.

Tweekleurige soft-shell gemaakt van een innovatief materiaal dat de prestaties van een technische stof met het comfort van een traditionele jas combineert. Ondoorlatendheid en ademend vermogen worden geïntegreerd met een nieuwe technologie die ervoor zorgt dat het kledingstuk windwerend is. De zichtbaarheid wordt verzekerd door de reflecterende streep en het emblematische “Life-saving” element.

Stoffen: 78% nylon + 22% elastaan, soft shell.

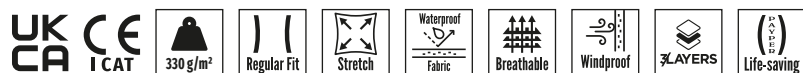

CORE

Performer 2.0 [001473-0053]

TECH-NIK LINE

Softshell, 3-lagig, abtrennbare Kapuze, regulierbarer Kordelzug. Gewebe in Kontrastfarbe und Reflexstreifen an den Schultern. Reißverschluss „Semi-Autolock“. 2 Seitentaschen mit verdecktem Reißverschluss und 1 Brusttasche mit Lock System. Elastische Ärmelbündchen mit Klettverschluss. Reflex-Paspelierung auf dem Rücken.

Stoff: 93% Polyester + 7% Elasthan, Softshell.

3-laagse soft-shell, afneembare capuchon en verstelbaar trekkoordje. Schouders in contrasterende stof en reflecterende strepen. "Semi-autolock" rits. 2 zijzakken met afgedekte rits en 1 borstzak met Lock System. Elastische manchetten, met klittenband aan de pols. Reflecterende pipingband op de rug. Stoffen: 93% polyester + 7% elastaan, soft shell.



00011



03015



08020



09012



13010



14018



UK
CA I CAT

330 g/m²

Regular Fit

Stretch

3 LAYERS

Waterproof
Fabric

Breathable

Windproof

LOCK
SYSTEM



SIZE | - | XS | S | M | L | XL | XXL | 3XL | 4XL | 5XL | **BIG SIZE**

MUST

Extreme [000446-0102]**Extreme Lady** [000452-0102]

Softshell, 3-lagig, abtrennbare Kapuze, regelbarer Kordelzug. Gewebe in Kontrastfarbe und Reflexstreifen an den Schultern. Reißverschluss „Semi-Autolock“. 2 Seitentaschen mit verdecktem Reißverschluss und 1 Brusttasche mit Lock System. Elastische Ärmelbündchen mit Klettverschluss. Reflex-Paspelierung auf dem Rücken.

Stoff: 100% Polyester, Softshell.

3-laagse soft-shell met gevormde capuchon en verstelbaar trekkoordje. Contrasterende stof op de schouders, manchetten en onderaan. Ritssluiting. 1 gesealde borstzak, 2 zijzakken en 1 op de mouw, met zichtbare rits. Manchetten verstelbaar met rubberen polsband. Gecertificeerd voor de kou. Nauwsluitende versie voor dames.

Stoffen: 100% polyester, soft shell.



00011



08020



09012



13033



14018

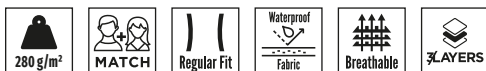

SIZE | - | XS | S | M | L | XL | XXL | 3XL | 4XL | 5XL | **BIG SIZE**

SIZE | - | XS | S | M | L | XL | XXL |

Storm [000215-0053]

Softshell, 3-lagig, zweifarbig,
Kapuze im Nacken einrollbar.
Versiegelter Reißverschluss.
2 Seitentaschen mit sichtbarem
Reißverschluss, 1 Brusttasche mit
verdecktem Reißverschluss und
Ausweisfach, 1 Skipassfach am Ärmel.
Ärmelbündchen mit Gummilasche
zur Weitenregulierung. Saum mit
Kordelzug regulierbar.
Stoff: 93% Polyester + 7% Elasthan,
Softshell.

Tweekleurige 3-laagse soft-shell,
uitvouwbare capuchon in de kraag.
Ritsssluiting. 2 zijzakken met zichtbare
rits, 1 borstzak met afgedekte rits en
badgehouder, 1 skipass op de mouw.
Manchetten verstelbaar met rubberen
polsband. Onderkant verstelbaar met
trekkoordje.
Stoffen: 93% polyester + 7% elastaan,
soft shell.



00006



03015



07018



08017



09012



13033



14009



UK
CA I CAT



SIZE | - | XS | S | M | L | XL | XXL | 3XL | 4XL | 5XL | **BIG SIZE**



Galway [S00549-P114]

Softshell, 3-lagig, zweifarbig,
Reißverschluss „Semi-Autolock“.
2 Seitentaschen mit sichtbarem
Reißverschluss, 1 geformte
Brusttasche mit versiegeltem
Reißverschluss. Reflektierendes Detail
auf der Rückenpasse. Ärmelbündchen
mit elastischem Saum. Saum mit
Kordelzug regulierbar.
**Stoff: 95% Polyester + 5% Elasthan,
Softshell.**

Tweekleurige 3-laagse soft-shell met
“semi-autolock” rits. 2 zijzakken met
zichtbare rits en 1 gevormde borstzak
met gecoatete rits. Reflecterend
detail op het rugstuk. Manchetten
met stretch ribboord. Onderkant
verstelbaar met trekkoordje.
**Stoffen: 95% polyester + 5% elastaan,
soft shell.**



03015



07057



08020



09012



13010



13044



14018



UK
CA I CAT



SIZE | XS | S | M | L | XL | XXL | 3XL | 4XL | 5XL | **BIG SIZE**

CORE

Cork [S00360-P114]

Softshell-Weste, 3-lagig, zweifarbig, Reißverschluss „Semi-Autolock“. 2 Seitentaschen mit sichtbarem Reißverschluss, 1 geformte Brusttasche mit versiegeltem Reißverschluss. Reflektierendes Detail auf der Rückenpasse. Saum mit Kordelzug regulierbar.
Stoff: 95% Polyester + 5% Elasthan, Softshell.

Tweekleurige 3-laagse soft-shell bodywarmer met "semi-autolock" rits. 2 zijzakken met zichtbare rits en 1 gevormde borstzak met gecoatete rits. Reflecterend detail op het rugstuk. Onderkant verstelbaar met trekkoordje.
Stoffen: 95% polyester + 5% elastaan, soft shell.



03015



07057



08020



09012



13010



13044



14018

UK
CA I CAT320 g/m²

Regular Fit

Stretch

3 LAYERS

Waterproof
Fabric

Breathable

Windproof

SIZE | XS | S | M | L | XL | XXL | 3XL | 4XL | 5XL | **BIG SIZE**

CORE

Alaska [000218-0053]

Softshell, 3-lagig, Kapuze im Nacken einrollbar. Versigelter Reißverschluss. 2 Seitentaschen mit sichtbarem Reißverschluss, 1 Brusttasche mit verdecktem Reißverschluss und 1 Skipassfach am Ärmel. Ärmelbündchen mit Gummilasche zur Weitenregulierung. Saum mit Kordelzug regulierbar.

Stoff: 93% Polyester + 7% Elasthan, Softshell.

3-laagse soft-shell, uitvouwbare capuchon in de kraag. Ritssluiting. 2 zijzakken met zichtbare rits, 1 borstzak met afgedekte rits en 1 skipass op de mouw. Manchetten verstelbaar met rubberen polsband. Onderkant verstelbaar met trekkoordje.

Stoffen: 93% polyester + 7% elastaan, soft shell.



CORE

Sunny [000219-0053]

Softshell für Damen, 3-lagig, versigelter Reißverschluss. 2 Seitentaschen mit sichtbarem Reißverschluss und 1 Skipassfach am Ärmel. Ärmelbündchen mit Gummilasche zur Weitenregulierung. **Stoff: 93% Polyester + 7% Elasthan, Softshell.**

3-laagse soft-shell voor dames, met ritssluiting. 2 zijzakken met zichtbare rits en 1 skipass-zak op de mouw. Manchetten verstelbaar met rubberen polsband.

Stoffen: 93% polyester + 7% elastaan, soft shell.



SIZE - | XS | S | M | L | XL | XXL | 3XL | 4XL | 5XL | **BIG SIZE**

SIZE - | XS | S | M | L | XL | XXL



03000



03000



08007



09000



13042



14000



06006



07000



08007



14000

CORE

Bering [000216-0053]

Softshell-Weste, 3-lagig, versiegelter Reißverschluss. 2 Seitentaschen mit sichtbarem Reißverschluss, 1 Brusttasche mit verdecktem Reißverschluss. Innentasche. Saum mit Kordelzug regulierbar.
Stoff: 93% Polyester + 7% Elasthan, Softshell.

3-laagse soft-shell bodywarmer met ritssluiting. 2 zijzakken met zichtbare rits en 1 borstzak met afgedekte rits. Binnenzak. Onderkant verstelbaar met trekkoordje.
Stoffen: 93% polyester + 7% elastaan, soft shell.



SIZE | - | - | S | M | L | XL | XXL | **3XL** | - | - | **BIG SIZE**



03000



08007



09000



13042



14000



HANDY

Dublin [001248-0355]**Dublin Lady** [001249-0355]

Softshell 3-lagig, versiegelter Reißverschluss. 2 Seitentaschen, 1 Brusttasche mit sichtbarem Reißverschluss. Elastische Ärmelbündchen mit Klettverschluss zur Weitenregulierung. Saum mit Kordelzug regulierbar. Damenausführung tailliert.
Stoff: 100% Polyester, Softshell mechanical Stretch.

3-laagse soft-shell met ritssluiting. 2 zijzakken en 1 borstzak met zichtbare rits. Stretch manchetten, verstelbaar met klittenband aan de pols. Onderkant verstelbaar met trekkoordje. Nauwsluitende versie voor dames.
Stoffen: 100% polyester, soft-shell mechanische stretch.



03000



08007



09000



13008



14000



UK
CA I CAT



SIZE | - | XS | S | M | L | XL | XXL | 3XL | 4XL | 5XL | **BIG SIZE**

SIZE | - | XS | S | M | L | XL | XXL |

HANDY

Gale [001044-0355]**Gale Lady** [001045-0355]REGULIERBARE
ÄRMELBÜNDCHENMANCHETTEN
MET RUBBEREN
MANCHETSLUITINGGEFORMTE KAPUZE MIT
KORDELZUGGEVORMDE CAPUCHON
MET TREKKOORD

02000



03000



07000



07035



08007



09000



13008



13042



14000

SIZE | - | XS | S | M | L | XL | XXL | 3XL | 4XL | 5XL | **BIG SIZE**

SIZE | - | XS | S | M | L | XL | XXL |

Sie finden das Modell für Kinder auf Seite 157
Versie voor kinderen beschikbaar op pag. 157

Ein essentielles Design, das sich durch weiche, klare Linien auszeichnet, für ein Kleidungsstück mit hervorragenden winddichten, wasserdichten und atmungsaktiven Eigenschaften. Die Kombination dieser drei Schichten wärmt den Körper und hält ihn trocken. Erhältlich in Herren-, Damen- und Kinderausführung, um unterschiedlichen Bedürfnissen gerecht zu werden.

**Stoff: 100% Polyester,
Softshell mechanical Stretch.**

Een basic ontwerp, gekenmerkt door zachte, strakke lijnen, verrijkt een kledingstuk met uitstekende windwerende, ondoorlatende en ademende eigenschappen. De combinatie van deze drie lagen houdt het lichaam beter warm en droog. Verkrijgbaar in een versie voor heren, dames en kinderen, om aan de verschillende vereisten te voldoen.

**Stoffen: 100% polyester,
soft-shell mechanische stretch.**



HANDY

Perth [001474-0491]**Perth Lady** [001475-0491]

Softshell, 2-lagig, versiegelter Reißverschluss. 2 Seitentaschen mit sichtbarem Reißverschluss. Ärmelbündchen mit schmalem elastischem Saum in Kontrastfarbe. Wasserabweisend behandelt. Damenausführung tailliert.
Stoff: 100% Polyester, Softshell mechanical Stretch.

2-laagse soft-shell met ritssluiting. 2 zijzakken met zichtbare rits. Manchetten met contrasterende smalle, elastische ribboord. Waterafstotend behandeld. Nauwsluitende versie voor dames.
Stoffen: 100% polyester, soft-shell mechanische stretch.



03000



07000



08007



09000



13008



14000



UK
CA I CAT

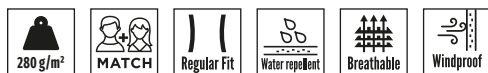

SIZE | - | XS | S | M | L | XL | XXL | 3XL | 4XL | 5XL | **BIG SIZE**

SIZE | - | XS | S | M | L | XL | XXL



HANDY

Glasgow [001363-0355]

Softshell-Weste, 2-lagig, versiegelter Reißverschluss. 2 Seitentaschen und 1 Brusttasche mit sichtbarem Reißverschluss. Saum mit regulierbarem Kordelzug. Wasserabweisend behandelt. **Stoff: 100% Polyester, Softshell mechanical Stretch.**

2-laagse soft-shell bodywarmer met ritssluiting. 2 zijzakken en 1 borstzak met zichtbare rits. Onderkant met trekkoordje verstelbaar. Waterafstotend behandeld. **Stoffen: 100% polyester, soft-shell mechanische stretch.**



SIZE | XXS | XS | S | M | L | XL | XXL | 3XL | 4XL | 5XL | **BIG SIZE**



00000



01000



02000



03000



04000



07000



08007



09000



13008



13042



14000



Trip [000453-0103]

Trip Lady [000454-0103]



01021



02015



03020



08038



13031



13032



13048



14043



SIZE | - | XS | S | M | L | XL | XXL | 3XL | 4XL | 5XL | **BIG SIZE**



SIZE | - | - | S | M | L | XL | - |



Technische Strickjacke mit Softshell-Einsätzen, zweifarbig, geformte Kapuze und versiegelter Reißverschluss. 2 Seitentaschen und 1 geformte Brusttasche mit sichtbarem Reißverschluss. Profil an Kragen, Ärmelbündchen und Taille in Kontrastfarbe. Damenausführung tailliert.

**Stoff: 100% Polyester,
Gestrickte Polyester und Softshell.**

Tweekleurige thermische trui met inzetstukken in soft-shell, met gevormde capuchon en ritssluiting. 2 zijzakken en 1 gevormde borstzak met zichtbare rits. Contrasterend profiel op de halsrand, mouwranden en onderaan. Nauwsluitende versie voor dames.

**Stoffen: 100% polyester,
breiwerk in polyester en soft-shell.**



Travel [S00740-0103]

Technische Strickjacke mit Softshell-Einsätzen, zweifarbig, versiegelter Reißverschluss „Semi-Autolock“.
2 Seitentaschen und 1 geformte Brusttasche mit sichtbarem Reißverschluss.

**Stoff: 100% Polyester,
Gestrickte Polyester und Softshell.**

Tweekleurig trui in thermisch breiwerk met inzetstukken in soft-shell, met "semi-autolock" ritssluiting.
2 zijzakken en 1 gevormde borstzak met zichtbare rits.

**Stoffen: 100% polyester,
breiwerk in polyesteren soft-shell.**



01021

02015



03029

08072



13043

13092



14018



UK
CA I CAT

380 g/m²

Regular Fit

Breathable

SIZE | XS | S | M | L | XL | XXL | 3XL | 4XL | 5XL | **BIG SIZE**

Tour [S00361-0103]

Technische Strickweste mit Softshell-Einsätzen, zweifarbig, versiegelter Reißverschluss „Semi-Autolock“. 2 Seitentaschen und 1 geformte Brusttasche mit sichtbarem Reißverschluss.

Stoff: 100% Polyester, Gestrickte Polyester und Softshell.

Tweekleurige bodywarmer in thermisch breiwerk met inzetstukken in soft-shell, met "semi-autolock" ritssluiting. 2 zijzakken en 1 gevormde borstzak met zichtbare rits.

Stoffen: 100% polyester, breiwerk in polyester en soft-shell.



01021



02015



03020



08038



13031



13048



14043



UK
CA I CAT

380 g/m²

Regular Fit

Breathable



SIZE | XS | S | M | L | XL | XXL | 3XL | 4XL | 5XL | **BIG SIZE**

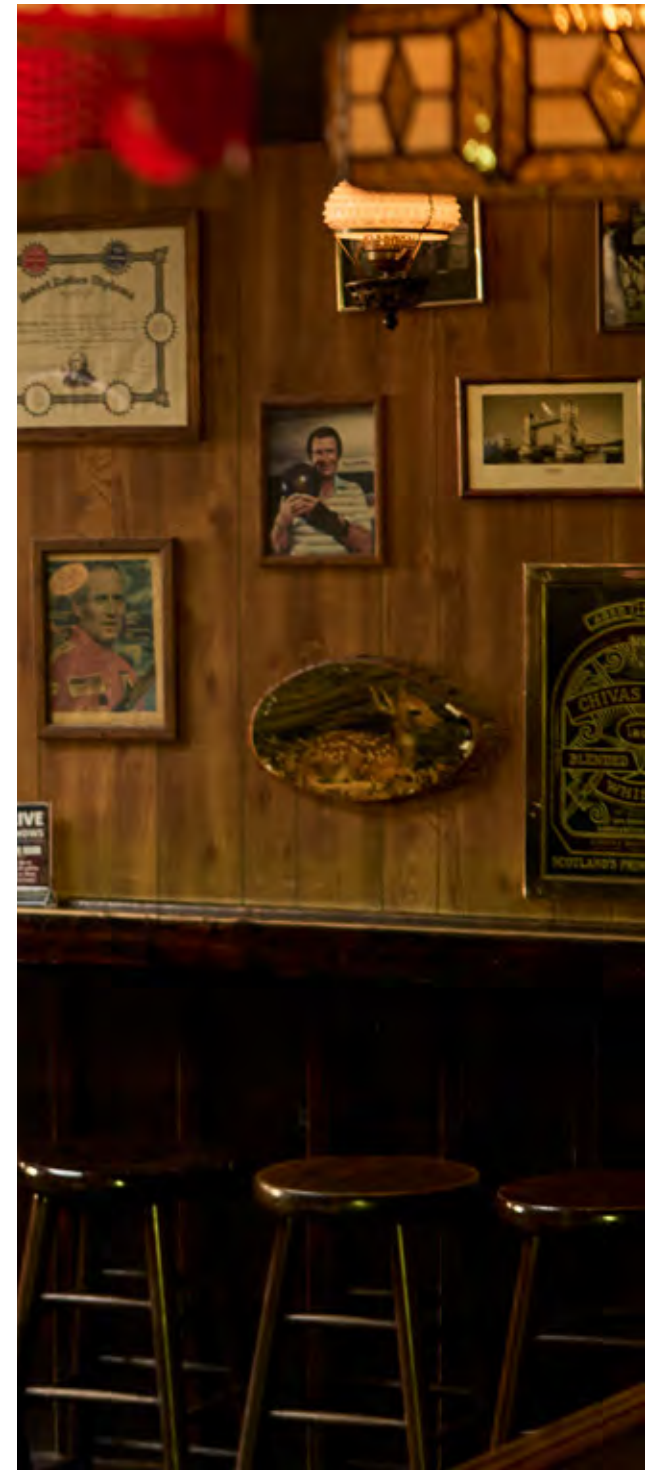



Die wärmende Evolution der Softshells.

HARTE SCHALE, WEICHER
KERN.

De warme evolutie van de soft-shell.

STERK VANBUITEN, ZACHT
VANBINNEN.



PAYER



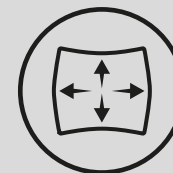
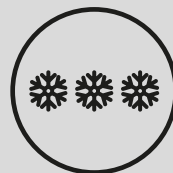

Modisch und supertechnisch, hochfunktionell und schön im Design, sind sie ideale Kleidungsstücke, um widrigsten Wetterbedingungen zu trotzen.

Deze modieuze, supertechnische kledingstukken, met vele functionele en designdetails, zijn ideaal om de guurste weersomstandigheden te trotseren.

SOFTSHELLS MIT WATTIERUNG

Dank der innovativen Wattierung, die den Kleidungsstücken einen zusätzlichen Wärmeschub verleiht, sind sie leistungsstark und für den Schutz vor niedrigen Temperaturen zertifiziert.

GEVOERDE SOFT-SHELL

Ze zijn omhullend en performant, dankzij de innovatieve wattering die het kledingstuk een extra warmteboost geeft, en gecertificeerd voor bescherming tegen lage temperaturen.









MUST

Stream Pad [S00331-0489]



HEISS AUFGEKLEBTE TASCHE MIT
BESCHICHTETEM REISSVERSCHLUSS

THERMISCH GESEALDE
ZAK MET GECOATE RITS



INNENSTULPE
POLS BAND VAN BINNEN



03015



07018



07050



08017



09006



13010



13044



14018



SIZE | XXS | XS | S | M | L | XL | XXL | 3XL | 4XL | 5XL | **BIG SIZE**

INDEX



Die unverwechselbare Optik von Payper ist bei dieser wattierten Softshell, die für eine Wärmeisolierung bis $-5\text{ }^{\circ}\text{C}$ sowie für ihre außergewöhnliche Wasserdichtigkeit und Atmungsaktivität zertifiziert ist, auf einen Blick erkennbar. Das Kleidungsstück zeichnet sich durch seine warme Wattierung aus, die es in Kombination mit dem leistungsstarken Außenmaterial zum perfekten Verbündeten bei niedrigen Temperaturen macht.

Stoff: 78% Nylon + 22% Elasthan, Softshell.

De typische esthetiek van Payper is in deze gewatteerde soft-shell onmiddellijk herkenbaar, gecertificeerd voor thermische isolatie tot -5°C , voor een buitengewone ondoorlatendheid en ademend vermogen. Het kledingstuk onderscheidt zich door een warme wattering die samen met de performante stof aan de buitenzijde ervoor zorgt dat het ideaal is om de kou te trotseren.

Stoffen: 78% nylon + 22% elastaan, soft shell.

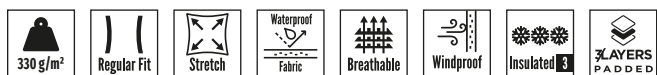

MUST

Creek Pad [S00330-0489]



Softshell mit Wattierung, regulierbare und abtrennbare Kapuze.

Reißverschluss „Semi-Autolock“.

Reflexstreifen. 1 geformte Brusttasche mit versiegeltem Reißverschluss, 2 Seitentaschen und 1 Ärmeltasche, 1 Innentasche mit Paspel. Elastische Ärmelbündchen mit Klettverschluss zur Weitenregulierung. Saum mit Kordelzug.

Stoff: 78% Nylon + 22% Elasthan, Softshell.



Gewatteerde soft-shell, verstellbare verwijderbare capuchon. „Semi-autolock“ rits. Reflecterende strepen. 1 gevormde borstzak met gecoatete rits, 2 zijzakken en 1 zak op de mouw, 1 gevormde binnenzak van mesh. Elastische manchetten, verstelbaar met klittenband. Onderkant met trekkoordje.

Stoffen: 78% nylon + 22% elastaan, soft shell.



SIZE | XXS | XS | S | M | L | XL | XXL | 3XL | 4XL | 5XL | **BIG SIZE**



03015



07018



07050



08017



09006



13010



13044



14018



MUST

Oregon [001517-0489]

Softshell mit Wattierung, fixe Kapuze mit Gummizug. Reißverschluss „Semi-Autolock“. 2 Seitentaschen mit verdecktem Reißverschluss, 1 Innentasche mit Reißverschluss.
Stoff: 78% Nylon + 22% Elasthan, Softshell.

Gewatteerde soft-shell, vaste capuchon met elastiek vanbinnen.
“Semi-autolock” rits. 2 zijzakken met afgedekte rits. 1 binnenzak met rits.
Stoffen: 78% nylon + 22% elastaan, soft shell.



UK
CA II CAT

330 g/m²

Regular Fit

Stretch

3 LAYERS
PADED

Waterproof
Fabric

Breathable

Windproof

Insulated 3



SIZE | XXS | XS | S | M | L | XL | XXL | 3XL | 4XL | 5XL | **BIG SIZE**



03007



07050



08023



13010



14023



CORE

Nordet [S00295-P071]

Softshell mit Wattierung, abtrennbare Kapuze, vorne verschließbar. Klettverschluss und Reißverschluss „Semi-Autolock“. Kordelzug in der Taille. 2 Seitentaschen mit versiegeltem Reißverschluss, 1 Innentasche mit Paspel und 1 Tablettasche. Elastische Ärmelbündchen mit Klettverschluss zur Weitenregulierung. Reflektierendes Patch im Nackenbereich.

Stoff: 95% Polyester + 5% Elasthan, Softshell.

Gewatteerde soft-shell, verwijderbare capuchon die vooraan kan worden dichtgemaakt. Sluiting met klittenband en "semi-autolock" rits. Trekkoordje aan de taille. 2 zijzakken met gecoate rits, 1 binnenzak van mesh en 1 zak voor een tablet. Elastische manchetten, verstelbaar met klittenband. Reflecterende patch achteraan op de kraag.

Stoffen: 95% polyester + 5% elastaan, soft shell.



SIZE | XXS | XS | S | M | L | XL | XXL | **3XL | 4XL | 5XL** | **BIG SIZE**



03000



08007



09000



13007



13042



14000



CORE

Gale Pad [S00515-P114]**Gale Pad Lady** [S00579-P114]

Softshell met Wattiering, fixe Kapuze und regulierbarer Kordelzug, Reißverschluss „Semi-Autolock“. 2 Seitentaschen, 1 Brusttasche mit sichtbarem Reißverschluss. 1 geformte Innentasche und 1 Tablettasche. Fluoreszierende Schiebergriffe. Elastische Ärmelbündchen mit Klettverschluss zur Weitenregulierung. Saum mit Kordelzug. Damenausführung tailliert.

Stoff: 95% Polyester + 5% Elasthan, Softshell.

Gewatteerde soft-shell, vaste capuchon en verstelbaar trekkoordje. “Semi-autolock” rits. 2 zijzakken en 1 borstzak met zichtbare rits, 1 gevormde binnenzak en 1 zal voor een tablet. Fluorescerende runners. Elastische manchetten, verstelbaar met klittenband. Onderkant met trekkoordje. Nauwsluitende versie voor dames.

Stoffen: 95% polyester + 5% elastaan, soft shell.



03015



08017



09006



13010



13044



14018



SIZE | - | XS | S | M | L | XL | XXL | 3XL | 4XL | 5XL | **BIG SIZE**

SIZE | - | XS | S | M | L | XL | XXL |









MUST

Wonder Pad [S00294-0489]

TECH-NIK LINE



GEPUNKTETER STOFF
MIT REFLEKTIERENDEM
EFFEKT

STIPPENSTOF MET
REFLECTEREND EFFECT



„LIFE-SAVING“-ELEMENT

“LIFE-SAVING”-
ELEMENT

HERAUSNEHMBARES
AUSWEISFACH

UITNEEMBARE
BADGEHOUDER



INNENBÜNDCHEN AUS
FEINRIPP

MANCHET VANBINNEN
MET RIBBOORD

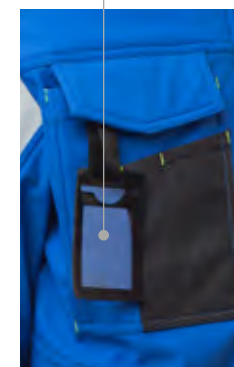

SIZE | XXS | XS | S | M | L | XL | XXL | 3XL | 4XL | 5XL | **BIG SIZE**



03015

07018

07051

08017

09006

13010

13044

14018



Wasserdicht, winddicht und atmungsaktiv auf der Außenseite, warm und kuschelig auf der Innenseite. Die weiche Wattierung bietet Schutz vor niedrigen Temperaturen und hält den Körper trocken. Unzählige Details verleihen dem Kleidungsstück Stil und Funktionalität, wie die reflektierenden Einsätze und das „Life-saving“-Element, das für maximale Sicherheit sorgt.

**Stoff: 78% Nylon + 22% Elasthan,
Softshell.**

Ondoorlatend, windwerend en ademend aan de buitenzijde, warm en omhullend aan de binnenzijde. De zachte wattering biedt bescherming tegen de kou en houdt het lichaam droog. De vele details geven het kledingstuk stijl en functionaliteit, zoals de reflecterende inzetstukken en het „Life-saving“ element, ontworpen om maximale veiligheid te verzekeren.

**Stoffen: 78% nylon + 22% elastaan,
soft shell.**



MUST

Wise Pad [S00096-0489]**TECH-NIK LINE**

Softshell mit Wattierung, zweifarbig, regulierbare und abtrennbare Kapuze. Reißverschluss „Semi-Autolock“. Reflexstreifen und reflektierende Details. 1 Brusttasche und 2 Seitentaschen, 1 geformte Innentasche und 1 Tablettasche. Regulierbare elastische Ärmelbündchen und Innenbündchen. „Life-saving“-Element. Saum mit Kordelzug.
Stoff: 78% Nylon + 22% Elasthan, Softshell.

Tweekleurige, gewatteerde soft-shell, verstelbare verwijderbare capuchon. "Semi-autolock" rits. Reflecterende band en details. 1 borstzak en 2 zijzakken, 1 gevormde binnenzak en 1 zak voor een tablet. Elastische verstelbare manchetten, met mouwboord vanbinnen. "Life-saving" element. Onderkant met trekkoordje.
Stoffen: 78% nylon + 22% elastaan, soft shell.



03015



07018



07051



08020



09006



13010



13044



14018



Performer Pad [S00359-P114]

TECH-NIK LINE

Softshell mit Wattierung, regulierbare und abtrennbare Kapuze.

Reißverschluss „Semi-Autolock“.

1 Brusttasche mit Lock-System.

2 Seitentaschen mit Reißverschluss,

1 geformte Innentasche und

1 Tablettasche. Reflexstreifen und

reflektierende Details. Elastische

Ärmelbündchen mit Klettverschluss

zur Weitenregulierung. Saum mit

Kordelzug.

Stoff: 95% Polyester + 5% Elasthan,

Softshell.

Gewatteerde soft-shell, verstellbare

verwijderbare capuchon. „Semi-

autolock“ rits. 1 borstzak met

Lock System, 2 zijzakken met rits,

1 gevormde binnenzak en 1 zak voor

een tablet. Reflecterende strepen

en details. Elastische manchetten,

verstelbaar met klittenband.

Onderkant met trekkoordje.

Stoffen: 95% polyester + 5% elastaan,

soft shell.



03015



08020



09012



13010



13044



14018



SIZE | XS | S | M | L | XL | XXL | 3XL | 4XL | 5XL | **BIG SIZE**





Urban, sportlich, professionell.

VON DAUNENJACKEN BIS ZU
4-IN-1-PARKAS.

Stadskledij, sportief, professioneel.

VAN DONSJACKS TOT PARKA'S
4-IN-1.



Schlichte oder strukturierte Oberbekleidung, stets mit identitätsstiftenden Elementen, die Komfort bei unterschiedlichen Klimabedingungen bieten.

JACKEN UND WESTEN

Leichtes Nylon, sportliches Taslan, glänzendes Pongee, robustes Ripstop. Dies sind nur einige der Gewebe, aus denen die besten Jacken und Westen für Freizeit und Beruf hergestellt werden.

Envoudige of gestructureerde jassen, altijd voorzien van identificatiedetails, die comfort in diverse weersomstandigheden verzekeren.

JACKS EN BODYWARMERS

Bijzonder lichte nymon, sportieve taslan, heldere pnee, robuuste ripstop. Een handgreep uit de gekozen stoffen om de beste jacks en bodywarmers te maken voor een uitje en voor op het werk.

Freetime [001325-0396]

DOWNJ



KAPUZE MIT
KORDELZUG
CAPUCHON MET
TREKKOORD

WATTIERUNG MIT
DAUNENEFFEKT
GEVOERD MET
DONSEFFECT



08007



09000



13007



14000

 SIZE | XS | S | M | L | XL | XXL | 3XL | - | - | **BIG SIZE**

INDEX

Eine leichte Daunenjacke im zeitlosen Stil, hergestellt aus Nylon mit klassischer Steppung. Diese Oberbekleidung ist die perfekte Wahl, um in der Übergangszeit passend und stilvoll gekleidet zu sein.

Stoff: 100% Nylon, Nylon 320T.

Lichte donsjack in tijdloze stijl, gemaakt van nylon en met klassieke, doorgestikte afwerking. Deze jas is de perfecte keuze om het tussenseizoen met stijl het hoofd te bieden.

Stoffen: 100% nylon, nylon 320T.

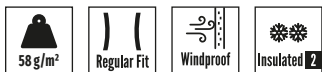

Freelance [001432-0396]

DOWNJ

Jacke mit Wattierung im Daunenlook, Reißverschluss mit Rand in Kontrastfarbe. 2 Seitentaschen mit sichtbarem Reißverschluss und 2 Innentaschen. Schmale Einfassung an Ärmelbündchen und Saum.
Stoff: 100% Nylon, Nylon 320T.

Gewatteerde jack met donseffect, ritssluiting, met contrasterend profiel. 2 zijzakken met zichtbare rits en 2 binnenzakken. Smalle rand aan de manchetten en onderaan.
Stoffen: 100% nylon, nylon 320T.



Time [001324-0396]

DOWNJ

Weste mit Wattierung im Daunenlook, Reißverschluss mit Rand in Kontrastfarbe. 2 Seitentaschen mit sichtbarem Reißverschluss und 2 Innentaschen. Schmale Einfassung am Saum.
Stoff: 100% Nylon, Nylon 320T.

Gewatteerde bodywarmer met donseffect, ritssluiting, met contrasterend profiel. 2 zijzakken met zichtbare rits en 2 binnenzakken. Smalle rand onderaan.
Stoffen: 100% nylon, nylon 320T.

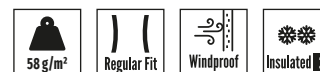

SIZE | XXS | XS | S | M | L | XL | XXL | 3XL - - BIG SIZE



03000



08007



09000



13007



14000

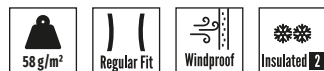

SIZE | XXS | XS | S | M | L | XL | XXL | 3XL - - BIG SIZE



08007



14000

Memory [001352-0399]

DOWNJ

Weste mit Wattierung im Daunenlook, aus Memory-Nylon, Innenseite in Kontrastfarbe. Reißverschluss Ton-in-Ton. 2 Seitentaschen mit verdecktem Reißverschluss.

Stoff: 100% Nylon, Memory-Nylon 320T.

Gewatteerde bodywarmer met donseffect, gemaakt van memory nylon, met contrasterende binnenzijde. Geleurd ritssluiting. 2 zijzakken met afgedekte rits.

Stoffen: 100% nylon, nylon memory 320T.



03015



08017



09012



13010



14023

Informal [000385-0045]

Informal Lady [000386-0045]

DOWNJ

Jacke mit Wattierung im Daunenlook, Innenseite in Kontrastfarbe. Reißverschluss. 2 Seitentaschen mit sichtbarem Reißverschluss und 3 Innentaschen. Schmäler Saum an Ärmelbündchen und Taille. Damenausführung tailliert. Stoff: 100% Nylon, Nylon 420T.

Gewatteerde jack met donseffect, met contrasterende binnenzijde. Ritssluiting. 2 zijzakken met zichtbare rits en 3 binnenzakken. Smalle rand aan de manchetten en onderaan. Nauwsluitende versie voor dames.

Stoffen: 100% nylon, nylon 420T.



03011



08028



09007



13022



14006

38 g/m²

MATCH



Regular Fit



Windproof



Insulated



SIZE | - | - | S | M | L | XL | XXL | 3XL | 4XL | 5XL | **BIG SIZE**



SIZE | - | - | S | M | L | XL | - |

Casual [000387-0045]

Casual Lady [000388-0045]

DOWNJ

Weste mit Wattierung im Daunenlook, Innenseite in Kontrastfarbe.

Reißverschluss. 2 Seitentaschen mit sichtbarem Reißverschluss und 3 Innentaschen. Schmale Einfassung am Saum. Damenausführung tailliert.

Stoff: 100% Nylon, Nylon 420T.

Gewatteerde bodywarmer met donseffect, met contrasterende binnenzijde.

Ritssluiting. 2 zijzakken met zichtbare rits en 3 binnenzakken. Smalle rand onderaan.

Nauwsluitende versie voor dames.

Stoffen: 100% nylon, nylon 420T.



03011



08028



09007



13022



14006

38 g/m²

MATCH



Regular Fit



Windproof



Insulated

SIZE | - | - | S | M | L | XL | XXL | 3XL | - | - | **BIG SIZE**

SIZE | - | - | S | M | L | XL | - | -

Gate [000186-0048]

Gate Lady [000869-0048]

DOWNJ

Steppweste mit Wattierung, Rippstrickkragen aus Samt, Reißverschluss Ton-in-Ton. 5 Außentaschen, davon 3 Blasebalgtaschen, 2 mit Lock System und 2 mit sichtbarem Reißverschluss. 1 Innentasche. Damenausführung tailliert. Stoff: 100% Nylon, Nylon 210T.

Doorstikte gewatteerde bodywarmer, halsrand in velours ribboord en gekleurde ritsluiting. 5 zakken aan de buitenkant, waarvan 3 met inzetstuk, 2 met Lock System en 2 met zichtbare rits. 1 binnenzak. Nauwsluitende versie voor dames. Stoffen: 100% nylon, nylon 210T.



03000



07000



09000



13007



14000



SIZE | - | - | S | M | L | XL | XXL | **3XL** | - | - | **BIG SIZE**

SIZE | - | - | S | M | L | - | - | -



00000



08007







North 2.0 [001013-0343]

North Lady 2.0 [001014-0343]

SPORTSWEAR



ELASTISCHE
FEINRIPPBÜNDCHEN AN
ÄRMELN UND SAUM
ELASTISCHE RIBBOORD BIJ
POLSEN EN ONDERAAN

MIKROFLEECE AUF DER
INNENSEITE

FLEECE VANBINNEN



TASCHE MIT
KABELÖFFNUNG

ZAK MET
KABELDOORVOER



SIZE | - | XS | S | M | L | XL | XXL | 3XL | 4XL | 5XL | **BIG SIZE**

SIZE | - | - | - | S | M | L | XL | - |

 Sie finden das Modell für Kinder auf Seite 157
Versie voor kinderen beschikbaar op pag. 157



00000

07035

11001

13007



03000

08007

09000

14000

Weiche, sauberer Linien definieren diese wattierte leichte Jacke, die den Nacken und Rücken mit einem warmen Mikrofleece wärmt und dadurch noch mehr Komfort bietet. Die ideale Lösung, um sportlichen Looks einen starken Charakter zu verleihen.

Stoff: 100% Nylon, Nylon Taslon 228T.

Deze lichte, gewatteerde jack onderscheidt zich door zachte, strakke lijnen, en is verrijkt met microfleece aan de kraag en op de rug, waardoor dit kledingstuk nog comfortabeler is. De ideale oplossing om een sportieve look met een resoluut karakter aan te vullen.

Stoffen: 100% nylon, nylon taslon 228T.

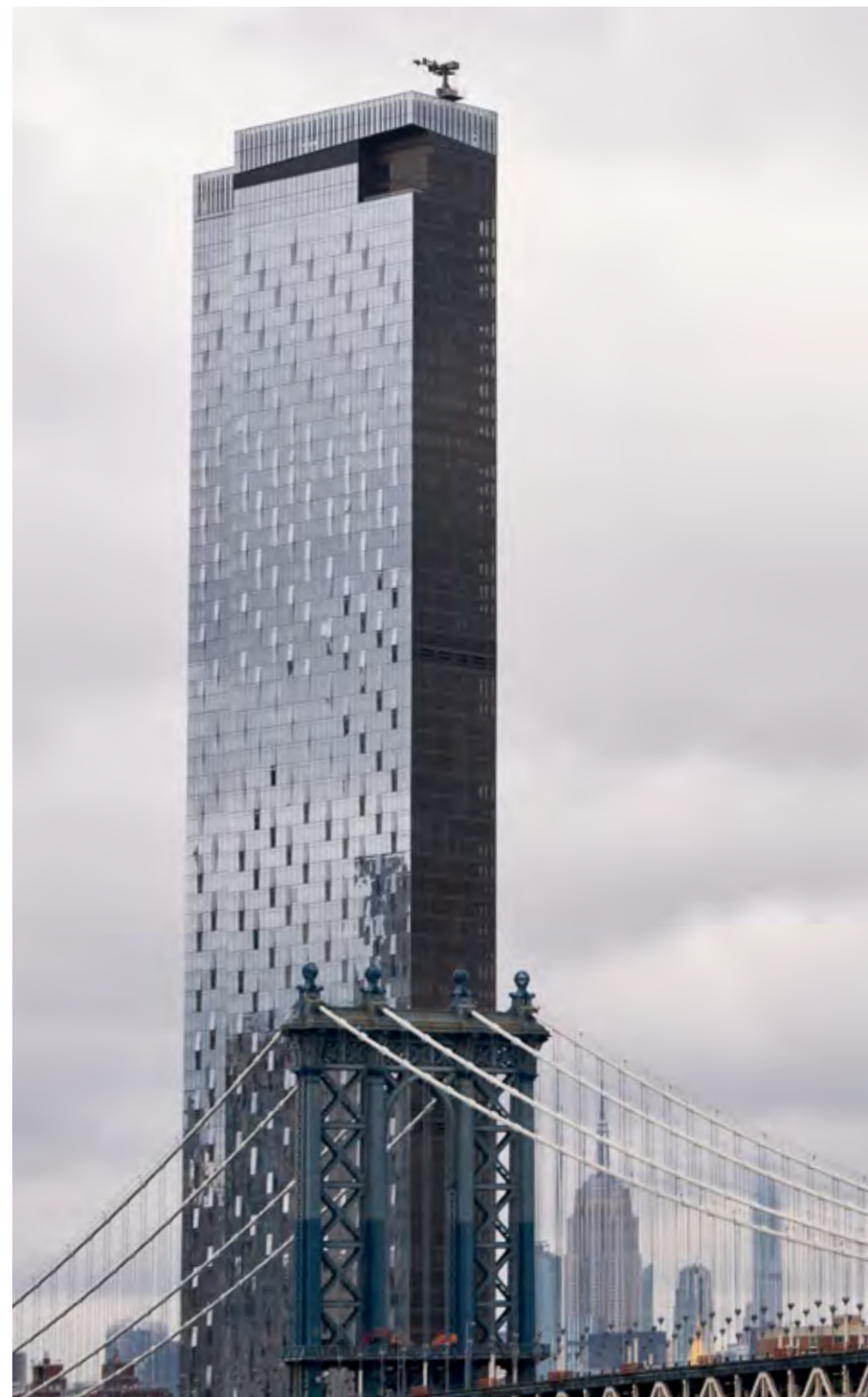





North R. 2.0 [001086-0343]

SPORTSWEAR

Jacke mit Wattierung, Mikrofleece auf der Innenseite, Reißverschluss in Kontrastfarbe. 2 Seitentaschen mit verdecktem Reißverschluss, 1 Innentasche mit Reißverschluss und Kabelöffnung. Elastische Feinrippbündchen an Ärmeln und Taille. Reißverschluss auf Brust und Rücken für die einfache Textilveredelung.

Stoff: 100% Nylon, Nylon Taslon 228T.

Gewatteerde jack, microfleece vanbinnen, met contrasterende ritssluiting. 2 zijzakken met afgedekte rits, 1 binnenzak met rits en kabeldoorvoer. Manchetten en onderkant van stretch ribboord. Rits op de borst en de rug om personalisering te vergemakkelijken.

Stoffen: 100% nylon, nylon taslon 228T.



Maps [001092-0363]

SPORTSWEAR

Jacke mit Wattierung, Mikrofleece auf der Innenseite, Reißverschluss in Kontrastfarbe. 2 Seitentaschen mit verdecktem Reißverschluss, 1 Innentasche mit Reißverschluss und Kabelöffnung. Elastische Feinrippbündchen an Ärmeln und Taille. Reißverschluss auf Brust und Rücken für die einfache Textilveredelung.

Stoff: 100% Polyester, Polyester Taslon 228T.

Gewatteerde jack, microfleece vanbinnen, met contrasterende ritssluiting. 2 zijzakken met afgedekte rits en 1 binnenzak met rits en kabeldoorvoer. Manchetten en onderkant van stretch ribboord. Rits op de borst en de rug om personalisering te vergemakkelijken.

Stoffen: 100% polyester, polyester taslon 228T.

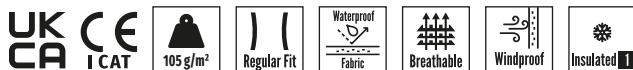

SIZE - | XS | S | M | L | XL | XXL | **3XL** - | - | **BIG SIZE**



08007

14000

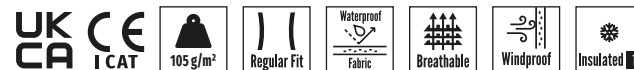

SIZE - | XS | S | M | L | XL | XXL | **3XL** | **4XL** | **5XL** | **BIG SIZE**



08007

14000

Sailing 2.0 [001090-0343]

SPORTSWEAR

Jacke mit Wattierung, geformter Kragen, Mikrofleece auf der Innenseite, Reißverschluss. 2 Seitentaschen mit verdecktem Reißverschluss, 1 Innentasche mit Reißverschluss und Kabelöffnung. Ärmelbündchen und Taille mit Gummizug. Ärmelbündchen mit Weitenregulierung. Reißverschluss auf Brust und Rücken für die einfache Textilveredelung.

Stoff: 100% Nylon, Nylon Taslon 228T.

Gewatteerde jack, met gevormde kraag, microfleece vanbinnen, met ritssluiting. 2 zijzakken met afgedekte rits, 1 binnenzak met rits en kabeldoorvoer. Manchetten en onderkant met elastiek. Verstelbare polsband. Rits op de borst en de rug om personalisering te vergemakkelijken.

Stoffen: 100% nylon, nylon taslon 228T.



Sailing R. 2.0 [001091-0343]

SPORTSWEAR



Jacke mit Wattierung, geformte Kapuze und regulierbarer Kordelzug, Mikrofleece auf der Innenseite, Reißverschluss in Kontrastfarbe. 2 Seitentaschen mit verdecktem Reißverschluss, 1 Innentasche mit Reißverschluss und Kabelöffnung. Ärmelbündchen und Saum mit Gummizug. Ärmelbündchen mit Weitenregulierung. Reißverschluss auf Brust und Rücken für die einfache Textilveredelung.

Stoff: 100% Nylon, Nylon Taslon 228T.

Gewatteerde jack, met gevormde capuchon met verstelbaar trekkoordje, microfleece vanbinnen, contrasterende ritssluiting. 2 zijzakken met afgedekte rits, 1 binnenzak met rits en kabeldoorvoer. Manchetten en onderkant met elastiek. Rubberen polsband. Rits op de borst en de rug om personalisering te vergemakkelijken.

Stoffen: 100% nylon, nylon taslon 228T.

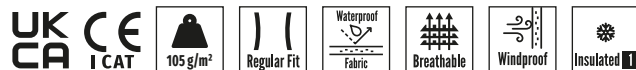

03000

08007

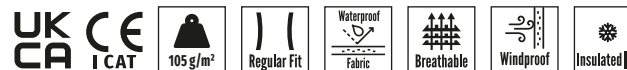

08007

14000

South R. 2.0 [001087-0343]

SPORTSWEAR

Weste mit Wattierung, Mikrofleece auf der Innenseite, Reißverschluss in Kontrastfarbe. 2 Außentaschen mit verdecktem Reißverschluss, 1 Innentasche mit Reißverschluss und Kabelöffnung. Taille mit Gummizug. Reißverschluss auf Brust und Rücken für die einfache Textilveredelung.
Stoff: 100% Nylon, Nylon Taslon 228T.

Gewatteerde bodywarmer, microfleece vanbinnen, met contrasterende ritssluiting. 2 zakken aan de buitenkant met afgedekte rits en 1 binnenzak met rits en kabeldoorvoer. Elastiek aan de onderkant. Rits op de borst en de rug om personalisering te vergemakkelijken.
Stoffen: 100% nylon, nylon taslon 228T.



SIZE | XXS | XS | S | M | L | XL | XXL | 3XL | 4XL | 5XL | **BIG SIZE**



08007



14000



CORE

Indianapolis [001070-0051]



Jacke mit Wattierung, Mikrofleece auf der Innenseite in Kontrastfarbe, Kapuze im Nacken einrollbar, Reißverschluss. 3 Taschen, davon 2 verdeckte Seitentaschen und 1 Brusttasche mit sichtbarem Reißverschluss. Regulierbare Ärmelbündchen mit Gummizug.
Stoff: 100% Polyester, Pongee Ripstop 240T.

Gewatteerde jack met contrasterende microfleece vanbinnen, uitvouwbare capuchon in de kraag en ritssluiting. 3 zakken, waarvan 2 afgedekte zijzakken en 1 op de borst met zichtbare rits. Manchetten met elastiek en polsband.
Stoffen: 100% polyester, pongee ripstop 240T.



08048

14000

CORE

Daytona [000876-0051]



Weste mit Wattierung, Mikrofleece auf der Innenseite in Kontrastfarbe, Reißverschluss. 3 Taschen, davon 2 mit verdecktem Reißverschluss und 1 Brusttasche mit sichtbarem Reißverschluss.
Stoff: 100% Polyester, Pongee Ripstop 240T.

Gewatteerde bodywarmer, contrasterende microfleece vanbinnen en ritssluiting. 3 zakken, waarvan 2 met afgedekte rits en 1 op de borst met zichtbare rits.
Stoffen: 100% polyester, pongee ripstop 240T.



03015



07010



08047



08049



09017



13010



14023



14029



14030

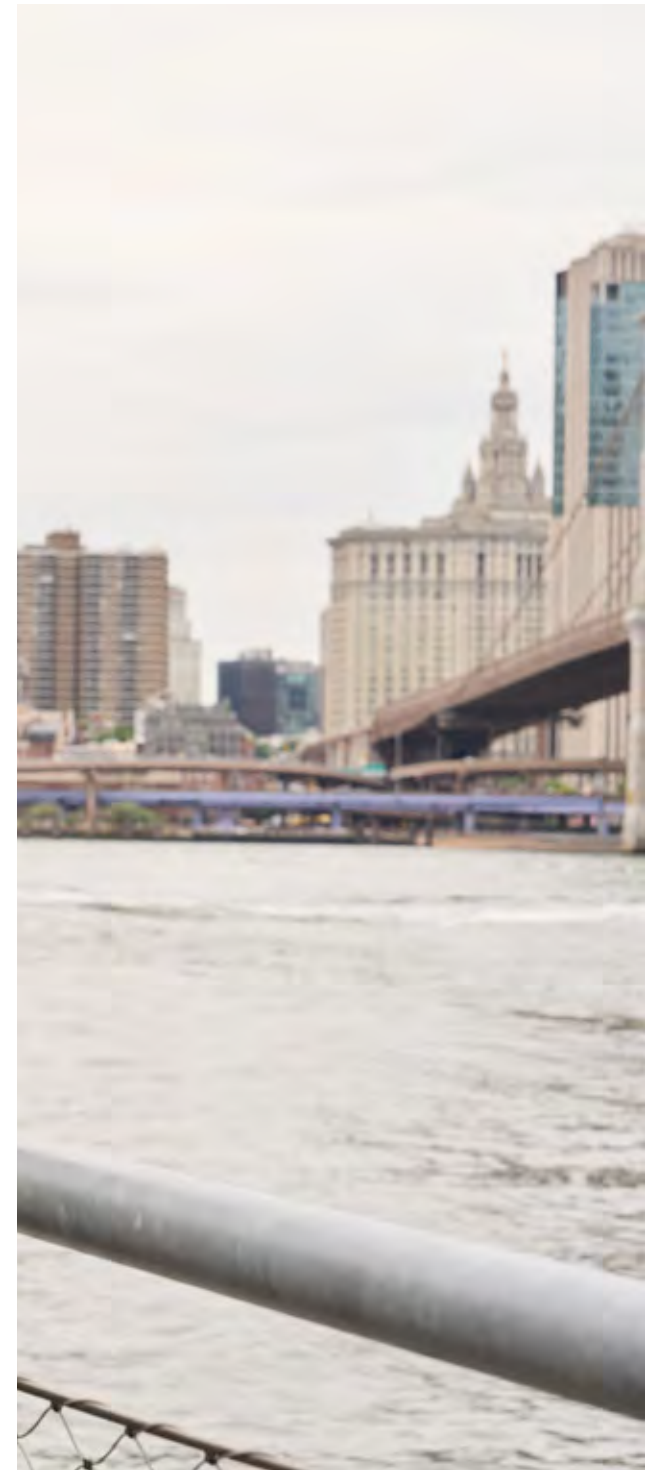

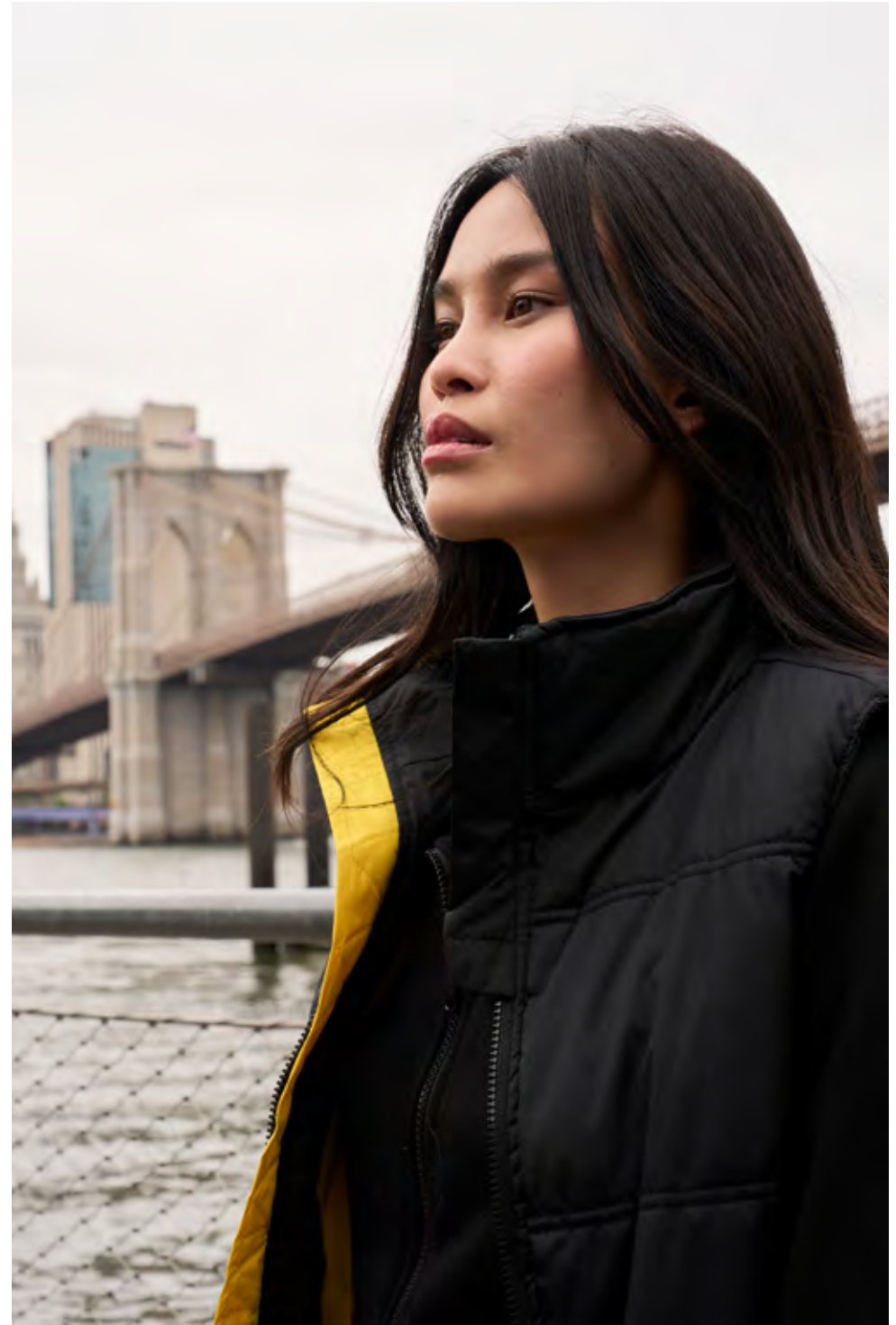

Tornado [000209-0051]

Tornado Lady [000211-0051]



Jacke mit Wattierung, Mikrofleece auf der Innenseite, abtrennbare Ärmel, Reflexstreifen. Kapuze abtrennbar und im Nacken einrollbar. 9 Taschen, davon 2 mit Lock System und 1 mit Ausweisfach. Regulierbare Ärmelbündchen mit Gummizug. Saum mit Kordelzug. Innenreißverschluss zur Vereinfachung der Textilveredelung.

Stoff: 100% Polyester, Pongee Ripstop 240T.

Gewatteerde jack, microfleece vanbinnen, afneembare mouwen en reflecterende strepen. Uitvouwbare capuchon in de kraag die ook verwijderd kan worden. 9 zakken, waarvan 2 met Lock System en 1 met badgehouder. Manchetten met elastiek en polsband. Onderkant met trekkoordje. Volledige rits om de personalisering te vergemakkelijken.

Stoffen: 100% polyester, pongee ripstop 240T.



03000



07000



08007



09000



13007



14000



UK
CA I CAT



SIZE | - | XS | S | M | L | XL | XXL | 3XL | 4XL | 5XL | BIG SIZE



SIZE | - | XS | S | M | L | XL | - |

CORE

Tornado Plus [000438-0051]



Parka 4-in-1 mit Reflexstreifen. Außenjacke gefüttert, Mikrofleece auf der Innenseite, doppelter Verschluss, geformte Kapuze abtrennbar und im Nacken einrollbar.

9 Taschen, Saum mit Kordelzug. Innenjacke wattiert, abtrennbare Ärmel, einrollbare Kapuze, Kragenverschluss, 5 Taschen.

Stoff: 100% Polyester, Pongee Ripstop 240T.

Parka "4-in-1" met reflecterende strepen. Gevoerde buitenjas, microfleece vanbinnen, dubbele sluiting, gevormde capuchon uitvouwbaar en verwijderbaar, 9 zakken, onderaan met trekkoordje. Gewatteerde binnenjack met afneembare mouwen, uitvouwbare capuchon, sluiting aan de hals, 5 zakken.

Stoffen: 100% polyester, pongee ripstop 240T.



08007



09000



KAPUZE ABTRENNBAR
UND IM NACKEN
EINROLLBAR

UITVOUWBARE EN AFNEEMBARE
CAPUCHON IN DE KRAAG

INNENJACKE MIT
WATTIERUNG

GEVOERDE BINNENJACK

ABTRENNBARE ÄRMEL

AFNEEMBARE MOUWEN



UK
CA I CAT

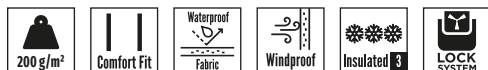

SIZE | - | - | S | M | L | XL | XXL | 3XL | - | - | **BIG SIZE**

1 ARTIKEL

2 TEILE

4 VERWENDUNGSARTEN

1 ARTIKEL

2 STUKS

4 TOEPASSINGEN



①

ALLE TEILE ZUSAMMEN
VOLLEDIG



②

AUSSENJACKE
BUITENSTE JAS



③

INNENJACKE
BINNENJACK



④

WESTE
BODYWARMER



CORE

Flight [000184-0051]**Flight Lady** [000185-0051]

Weste met Wattiering, Mikrofleece auf der Innenseite, Reflexstreifen, doppelter Verschluss. Geformte Kapuze abtrennbar und im Nacken einrollbar. 9 Taschen, davon 2 mit Lock System und 1 mit Ausweisfach. Saum mit Kordelzug. Seitenschlitz mit Ziehharmonikafalte und Reißverschluss. Reißverschluss zur Vereinfachung der Textilveredelung.

Stoff: 100% Polyester, Pongee PVC 240T.

Gewatteerde bodywarmer, microfleece vanbinnen, reflecterende strepen en dubbele sluiting. Uitvouwbare gevormde capuchon in de kraag die ook verwijderd kan worden. 9 zakken, waarvan 2 met Lock System en 1 met badgehouder. Onderkant met trekkoordje. Zijsplit met inzet en rits. Rits om de personalisering te vergemakkelijken.

Stoffen: 100% polyester, pongee PVC 240T.



03000



07000



08007



09000



13007



14000



UK
CA I CAT



SIZE | - | - | S | M | L | XL | XXL | 3XL | 4XL | 5XL | **BIG SIZE**

SIZE | - | XS | S | M | L | XL | - |

CORE

Intercontinental 2.0 [S00061-0051]

Jacke mit Wattierung, Mikrofleece auf der Innenseite, abtrennbare Ärmel, Reflexstreifen Ton-in-Ton, doppelter Verschluss. Kapuze im Nacken einrollbar. Atmungsaktive Einsätze unter den Armen. 5 Taschen. Regulierbare Ärmelbündchen. Seitenschlitz mit Ziehharmonikafalte und Reißverschluss. Reißverschluss zur Vereinfachung der Textilveredelung.

Stoff: 100% Polyester, Pongee Ripstop 240T.

Gewatteerde jack met microfleece vanbinnen, afneembare mouwen, gekleurde reflecterende strepen, dubbele sluiting. Uitvouwbare capuchon in de kraag. Ademende inzetstukken onder de armen. 5 zakken. Verstelbare manchetten. Zijsplit met inzetstuk en rits. Rits om de personalisering te vergemakkelijken.

Stoffen: 100% polyester, pongee ripstop 240T.



SIZE | - | XS | S | M | L | XL | XXL | 3XL | 4XL | 5XL | **BIG SIZE**



08007



13007



14000

Fighter 2.0 [001012-0051]



ABTRENNBARE ÄRMEL
AFNEEMBARE MOUWEN

AUSWEISRING
BADGEHOUDERRING

TASCHE MIT LOCK-SYSTEM
ZAKKEN MET LOCK SYSTEM



KAPUZE IM NACKEN
EINROLLBAR

UITVOUWBARE
CAPUCHON IN DE
KRAAG



03015



08017



08023



13010



14023



SIZE | xxs | xs | s | m | l | xl | xxl | 3xl | 4xl | 5xl | **BIG SIZE**



Wiedererkennbarer Stil und funktionelles Design kennzeichnen diese wattierte Jacke mit reflektierenden Einsätzen und geräumigen Taschen zum Verstauen von Dingen bei täglichen Aktivitäten. Die Möglichkeit, die Ärmel abzutrennen, macht die wasser- und winddichte Jacke äußerst praktisch.

**Stoff: 100% Polyester,
Pongee Ripstop 240T.**

Deze gewatteerde jack onderscheidt zich door een herkenbare stijl en functioneel ontwerp, met reflecterende inzetstukken, voorzien van ruime zakken om voorwerpen in op te bergen tijdens de dagelijkse activiteiten. Het is bijzonder praktisch dankzij de mogelijkheid om de mouwen te verwijderen, maar wordt ook gewaardeerd om de onderlatende en windwerende eigenschappen.

**Stoffen: 100% polyester,
pongee ripstop 240T.**

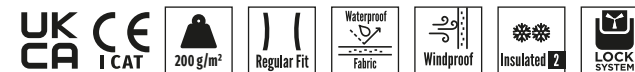

CORE

Fighter FX Mid [001430-0051]



Jacke, 3/4-Modell mit Wattierung, Fleece auf der Innenseite in Kontrastfarbe, Reflexstreifen, doppelter Verschluss. Kapuze im Nacken einrollbar. 5 Taschen, davon 2 mit Lock System, 2 mit Reißverschluss, 1 mit Ausweisring, 1 Innentasche. Regulierbare Ärmelbündchen mit Gummizug. Geformte Rückseite. Reißverschluss zur Vereinfachung der Textilveredelung.

Stoff: 100% Polyester, Pongee Ripstop 240T.

Gewatteerde ¾-jack, met contrasterende fleece vanbinnen, reflecterende strepen, dubbele sluiting. Uitvouwbare capuchon in de kraag. 5 zakken, waarvan 2 met Lock System, 2 met rits en 1 met badgehoudering, 1 binnenzak. Manchetten met elastiek en polsband. Gevormde achterzijde. Rits om de personalisering te vergemakkelijken. **Stoffen: 100% polyester, pongee ripstop 240T.**

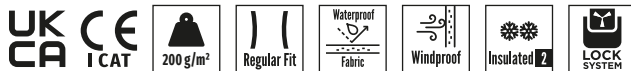

SIZE - | XS | S | M | L | XL | XXL | 3XL | 4XL | 5XL | BIG SIZE



08017

13010

14023

CORE

Mig 2.0 [001011-0051]



Weste mit Wattierung, Fleece auf der Innenseite in Kontrastfarbe, Reflexstreifen, Reißverschluss. 5 Taschen, davon 2 mit Lock System, 2 mit Reißverschluss, 1 mit Ausweisring, 1 Innentasche. Geformte Rückseite. Reißverschluss zur Vereinfachung der Textilveredelung.

Stoff: 100% Polyester, Pongee Ripstop 240T.

Gewatteerde bodywarmer met contrasterende fleece vanbinnen, reflecterende strepen, ritsluiting. 5 zakken, waarvan 2 met Lock System, 2 met rits en 1 met badgehoudering, 1 binnenzak. Gevormde achterzijde. Rits om de personalisering te vergemakkelijken.

Stoffen: 100% polyester, pongee ripstop 240T.

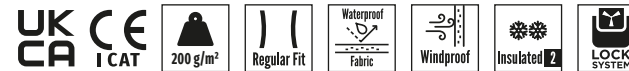

SIZE - | XS | S | M | L | XL | XXL | 3XL | 4XL | 5XL | BIG SIZE



02012

03015



04006

07010

08017

08023



09012

13010

13025

14023



CORE

Escape [000872-0051]



Jacke mit Wattierung, abtrennbare Ärmel,, Reißverschluss. Kapuze im Nacken einrollbar. 5 Taschen, davon 2 mit Lock System, 2 offene Seitentaschen, 1 mit Patte.

Regulierbare Ärmelbündchen mit Gummizug. Geformte Rückseite. Reißverschluss zur Vereinfachung der Textilveredelung.

Stoff: 100% Polyester, Pongee Ripstop 240T.

Gewatteerde jack, met afneembare mouwen en ritsluiting. Uitvouwbare capuchon in de kraag. 5 zakken, waarvan 2 met Lock System, 2 open zijzakken en 1 zak met klep. Manchetten met elastiek en polsband. Gevormde achterzijde. Rits om de personalisering te vergemakkelijken.

Stoffen: 100% polyester, pongee ripstop 240T.

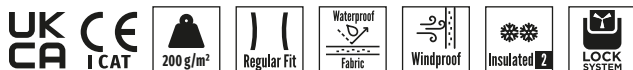

SIZE | XXS | XS | S | M | L | XL | XXL | 3XL | 4XL | 5XL | **BIG SIZE**



08047

09012

13010

14018

CORE

Renegade [000871-0051]



Jacke mit Wattierung, Reißverschluss. Kapuze im Nacken einrollbar.

5 Taschen, davon 2 mit Lock System, 2 Seitentaschen, 1 Brusttasche. Regulierbare Ärmelbündchen mit Gummizug. Rückseite abgerundet. Reißverschluss zur Vereinfachung der Textilveredelung.

Stoff: 100% Polyester, Pongee Ripstop 240T.

Gewatteerde jack, met ritsluiting. Uitvouwbare capuchon in de kraag. 5 zakken, waarvan 2 met Lock System, 2 zijzakken en 1 borstzak. Manchetten met elastiek en polsband. Gevormde achterzijde. Rits om de personalisering te vergemakkelijken.

Stoffen: 100% polyester, pongee ripstop 240T.



SIZE | XXS | XS | S | M | L | XL | XXL | 3XL | 4XL | 5XL | **BIG SIZE**



08047

13010

14023

CORE

Renegade Mid [001431-0051]



Jacke mit 3/4-Wattierung, Reißverschluss. Kapuze im Nacken einrollbar. 5 Taschen, davon 2 mit Lock System, 2 Seitentaschen, 1 Brusttasche. Regulierbare Ärmelbündchen mit Gummizug. Rückseite abgerundet. Reißverschluss zur Vereinfachung der Textilveredelung.

Stoff: 100% Polyester, Pongee Ripstop 240T.

Gewatteerde ¾-jack, met ritssluiting. Uitvouwbare capuchon in de kraag. 5 zakken, waarvan 2 met Lock System, 2 zijzakken en 1 borstzak. Manchetten met elastiek en polsband. Gevormde achterzijde. Rits om de personalisering te vergemakkelijken. **Stoffen: 100% polyester, pongee ripstop 240T.**

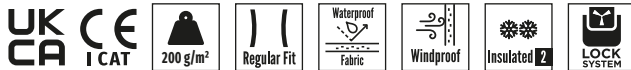

SIZE - | XS | S | M | L | XL | XXL | 3XL | 4XL | 5XL | **BIG SIZE**



08047

13010

14023

CORE

Wanted [000873-0051]



Weste mit Wattierung, Reißverschluss. 5 Taschen, davon 2 mit Lock System, 2 offene Seitentaschen, 1 Brusttasche. Rückseite abgerundet. Reißverschluss zur Vereinfachung der Textilveredelung.

Stoff: 100% Polyester, Pongee PVC 240T.

Gewatteerde bodywarmer met ritssluiting. 5 zakken, waarvan 2 met Lock System, 2 open zijzakken en een borstzak. Gevormde achterzijde. Rits om de personalisering te vergemakkelijken.

Stoffen: 100% polyester, pongee PVC 240T.

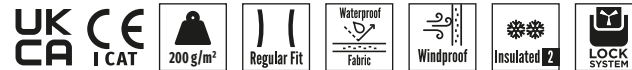

SIZE - | XS | S | M | L | XL | XXL | 3XL | 4XL | 5XL | **BIG SIZE**



08047

13010

14023





Airspace 2.0 [001029-0049]



AUSWEISRING
BADGEHOUDERRING



REFLEX-PASPELIERUNG
REFLECTERENDE
PIPINGBAND



00000



08007



09000



13007



14000



SIZE | - | XS | S | M | L | XL | XXL | 3XL | 4XL | 5XL | **BIG SIZE**

Das technische Gewebe und die sorgfältige Verarbeitung machen diese Weste außen strapazierfähig und wasserabweisend. Innen sorgt eine warme Wattierung für Komfort. Reflektierende Details verleihen der Weste Stil und Funktionalität.

**Stoff: 100% Polyester,
Pongee PVC 210T.**

De technische stof en de verzorgde afwerkingen maken deze bodywarmer sterk en waterafstotend aan de buitenzijde, maar comfortabel aan de binnenzijde dankzij de warme wattering. De reflecterende details zijn bedacht om stijl en functionaliteit te bieden.

**Stoffen: 100% polyester,
pongee PVC 210T.**



HANDY

Orion 2.0 [001030-0049]

Steppjacke mit Wattierung, gefüttert, abtrennbare Ärmel, Kapuze im Nacken einrollbar. 2 Taschen mit sichtbarem Reißverschluss, 1 Brusttasche mit Patte, Stifthalter und Ausweisring, 1 Innentasche. Reflex-Paspelierung auf Schultern, Brust und Rücken. Regulierbare Ärmelbündchen mit Gummizug.

Stoff: 100% Polyester, Pongee PVC 210T.

Jack met doorstikte wattering, gevoerd, afneembare mouwen en uitvouwbare capuchon in de kraag. 2 zakken met zichtbare rits, 1 borstzak met klep, penhouder en badgehouderring, en 1 binnenzak. Reflecterende pipingband op de schouders, de borst en de rug. Manchetten met elastiek en polsband.

Stoffen: 100% polyester, pongee PVC 210T.



SIZE | - | - | S | M | L | XL | XXL | 3XL | 4XL | 5XL | **BIG SIZE**



08007

13007

14000

HANDY

Shuttle 2.0 [001036-0049]

Steppweste mit Wattierung, gefüttert, Reißverschluss in Kontrastfarbe. 2 Taschen mit sichtbarem Reißverschluss, 1 Brusttasche mit Patte, Stifthalter und Ausweisring, 1 Innentasche. Reflex-Paspelierung auf Schultern, Brust und Rücken. Rückseite abgerundet.

Stoff: 100% Polyester, Pongee PVC 210T.

Bodywarmer met doorstikte wattering, gevoerd, met contrasterende rits. 2 zakken met zichtbare rits, 1 borstzak met klep, penhouder en badgehouderring, en 1 binnenzak. Reflecterende pipingband op de schouders, de borst en de rug. Gevormde rugzijde.

Stoffen: 100% polyester, pongee PVC 210T.



SIZE | - | - | S | M | L | XL | XXL | 3XL | - | - | **BIG SIZE**



08007

14000

HANDY

Radar 2.0 [001031-0049]

Steppweste mit Wattierung, gefüttert, Reißverschluss und Zierelement auf den Schultern in Kontrastfarbe. 2 Taschen mit sichtbarem Reißverschluss, 1 Innentasche. Reflex-Paspelierung auf Brust und Rücken. Rückseite abgerundet.

Stoff: 100% Polyester, Pongee PVC 210T.

Bodywarmer met doorstikte wattering, gevoerd, met rits en contrasterend detail op de schouder. 2 zakken met zichtbare rits en 1 binnenzak. Reflecterende pipingband op de schouders, de borst en de rug. Gevormde rugzijde.

Stoffen: 100% polyester, pongee PVC 210T.



SIZE | - | XS | S | M | L | XL | XXL | 3XL | 4XL | 5XL | **BIG SIZE**



08007

13007

14000

HANDY

Speed [000180-0049]

Wendeweste, Fleece auf der Innenseite, Kragen aus Feinripp, verdeckter Reißverschluss mit reflektierendem Profil. 2 Taschen mit verdecktem Reißverschluss, 1 Brusttasche mit sichtbarem Reißverschluss und 3 Innentaschen. Saum mit Kordelzug. Reißverschluss zur Vereinfachung der Textilveredelung.

Stoff: 100% Polyester, Pongee PVC 210T.

Omkeerbare bodywarmer met fleece vanbinnen, Halsrand in ribboord en afgedekte rits, met reflecterend profiel. 2 zakken met afgedekte rits, 1 op de borst met zichtbare rits en 3 binnenzakken. Onderkant met trekkoordje. Rits om de personalisering te vergemakkelijken.

Stoffen: 100% polyester, pongee PVC 210T.



SIZE | - | - | S | M | L | XL | XXL | - | - | - |



08007

13007

14000

HANDY

Lancer [000195-0049]

Jacke mit Wattierung, gefüttert, Rücken und Kragen aus Fleece, abtrennbare Ärmel, Kapuze im Nacken einrollbar. Kragenverschluss, Schulterklappen mit reflektierendem Zierelement. 2 Taschen mit Lock System, 2 mit sichtbarem Reißverschluss, 1 Brusttasche mit nach innen wendbarem Ausweisfach und Reflexstreifen, 1 Innentasche. Regulierbare Ärmelbündchen mit Gummizug. Elastischer Saum.

Stoff: 100% Polyester, Pongee PVC 210T.

Gewatteerde, gevoerde jack, rug en kraag van fleece, uitvouwbare capuchon in de kraag, sluiting aan de hals en de schouders met reflecterend detail. 2 zakken met Lock System, 2 met zichtbare rits, 1 borstzak met omkeerbare badgehouder en reflecterende stroken, 1 binnenzak. Manchetten en onderkant in ribboord.

Stoffen: 100% polyester, pongee PVC 210T.

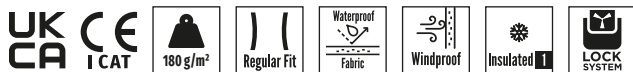

SIZE | - | - | S | M | L | XL | XXL | **3XL** | - | - | **BIG SIZE**



08007

14000

HANDY

Phantom [000192-0049]

Jacke mit Wattierung, gefüttert, Rücken und Kragen aus Fleece, Kapuze im Nacken einrollbar. Kragenverschluss, Schulterklappen mit reflektierendem Zierelement. 2 Taschen mit Lock System, 2 mit sichtbarem Reißverschluss, 1 Brusttasche mit nach innen wendbarem Ausweisfach und Reflexstreifen, 1 Innentasche. Feinrippbündchen an Ärmeln und Saum.

Stoff: 100% Polyester, Pongee PVC 210T.

Gewatteerde, gevoerde jack, rug en kraag van fleece, afneembare mouwen en uitvouwbare capuchon in de kraag. Sluiting aan de hals en de schouders met reflecterend detail. 2 zakken met Lock System, 2 met zichtbare rits, 1 borstzak met omkeerbare badgehouder en reflecterende stroken, 1 binnenzak. Manchetten met elastiek en polsband. Elastische onderkant.

Stoffen: 100% polyester, pongee PVC 210T.

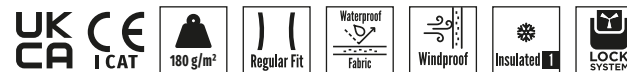

SIZE | - | - | S | M | L | XL | XXL | **3XL** | - | - | **BIG SIZE**



08007

14000

HANDY

Parkatris [000201-0056]

Parka 3-in-1: Außenjacke mit verdecktem Reißverschluss, Reflexstreifen und reflektierende Einsätze, einrollbare Kapuze, Kordelzug in der Taille, 2 Taschen mit Knopf, 1 Tasche mit nach innen wendbarem Ausweisfach, 1 Täschchen, regulierbare Ärmelbündchen; gesteppte Innenjacke, herausnehmbar, abtrennbare Ärmel, 2 Reißverschlusstaschen, regulierbare Ärmelbündchen.

Stoff: 100% Polyester, Dry-Tech.

Parka met drievoudig gebruik: buitenjas met afgedekte rits, inzetstukken en reflecterende strepen, uitvouwbaar capuchon, trekkoordje aan de taille, 2 zakken met knoop, 1 met omkeerbare badge, 1 zakje, polsband; doorstikte binnenjas, verwijderbaar, afneembare mouwen, 2 zakken met rits, polsband.
Stoffen: 100% polyester, dry-tech.



08007



2 ÜBEREINANDER-LIEGENDE TASCHEN

2 ZAKKEN BOVEN ELKAAR

INNENJACKE GESTEPPT

GEWATTEERDE BINNENJACK

ABTRENNBARE ÄRMEL
AFNEEMBARE MOUWEN



1 ARTIKEL

2 TEILE

4 VERWENDUNGSARTEN

1 ARTIKEL

2 STUKS

4 TOEPASSINGEN



SIZE | - | - | S | M | L | XL | XXL | **3XL** | - | - | **BIG SIZE**



① ALLE TEILE ZUSAMMEN VOLLEDIG



② AUSSENJACKE BUITENSTE JAS



③ INNENJACKE BINNENJACK



④ WESTE BODYWARMER



HANDY

Galaxy [001327-0049]

Steppjacke mit Wattierung, gefüttert, Krageninnenseite aus Fleece, Kapuze im Nacken einrollbar, Reißverschluss. 2 geräumige Taschen mit sichtbarem Reißverschluss, 1 Brusttasche mit Patte, 1 Innentasche. Elastische Ärmelbündchen mit Weitenregulierung. Rückseite abgerundet.

Stoff: 100% Polyester, Pongee PVC 210T.

Jack met doorstikte wattering, gevoerd, binnenkant van de kraag van fleece, uitvouwbare capuchon in de kraag, ritssluiting. 2 ruime zakken met zichtbare rits, 1 borstzak met klep, 1 binnenzak. Elastische manchetten met polsband. Gevormde rugzijde.

Stoffen: 100% polyester, pongee PVC 210T.



SIZE | - | - | S | M | L | XL | XXL | **3XL** | - | - | **BIG SIZE**



08007

13007

14000

HANDY

Star [001326-0049]

Steppweste mit Wattierung, gefüttert, Krageninnenseite aus Fleece, Reißverschluss. 2 geräumige Taschen mit sichtbarem Reißverschluss, 1 Brusttasche mit Patte, 1 Innentasche. Rückseite abgerundet.

Stoff: 100% Polyester, Pongee PVC 210T.

Bodywarmer met doorstikte wattering, gevoerd, binnenkant van de kraag van fleece, ritssluiting. 2 ruime zakken met zichtbare rits, 1 borstzak met klep, 1 binnenzak. Gevormde rugzijde.

Stoffen: 100% polyester, pongee PVC 210T.



SIZE | - | XS | S | M | L | XL | XXL | **3XL** | **4XL** | **5XL** | **BIG SIZE**



08007

13007

14000

HANDY

Warm 2.0 [001033-0050]

Steppjacke mit Wattierung, gefüttert, abtrennbare Ärmel, Krageninnenseite aus Fleece, Einsteckkapuze, Reißverschluss. 2 geräumige Taschen mit sichtbarem Reißverschluss, 1 Brusttasche mit Knopf, Ausweisring und Reflexstreifen, 1 Innentasche. Reflex-Paspelierung auf Schultern, Brust und Rücken. Elastische Ärmelbündchen mit Weitenregulierung. Rückseite abgerundet.
Stoff: 80% Polyester + 20% Baumwolle, Techno-Baumwolle.

Jack met doorstikte wattering, gevoerd, afneembare mouwen, binnenkant van de kraag van fleece, uitvouwbare capuchon, ritssluiting. 2 ruime zakken met zichtbare rits, 1 borstzak met knoop, badgehouderring en reflecterende strepen, 1 binnenzak. Reflecterende pipingband op de schouders, de borst en de rug. Elastische manchetten met polsband. Gevormde rugzijde.
Stoffen: 80% polyester + 20% katoen, techno katoen.



08007

13007

14000

HANDY

Azua 2.0 [001032-0050]

Steppweste mit Wattierung, gefüttert, Krageninnenseite aus Fleece, Reißverschluss. 2 geräumige Taschen mit sichtbarem Reißverschluss, 1 Brusttasche mit Knopf, Ausweisring und Reflexstreifen, 1 Innentasche. Reflex-Paspelierung auf Schultern, Brust und Rücken. Rückseite abgerundet.
Stoff: 80% Polyester + 20% Baumwolle, Techno-Baumwolle.

Bodywarmer met doorstikte wattering, gevoerd, binnenkant van de kraag van fleece, ritssluiting. 2 ruime zakken met zichtbare rits, 1 borstzak met knoop, badgehouderring en reflecterende strepen, 1 binnenzak. Reflecterende pipingband op de schouders, de borst en de rug. Gevormde rugzijde.
Stoffen: 80% polyester + 20% katoen, techno katoen.



08007

13007

14000



Jeans.

AUTHENTISCH UND ZEITLOS.

De jeanskledij.

AUTHENTIEK EN TIJDLOOS.



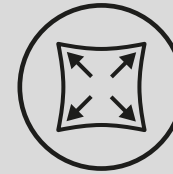
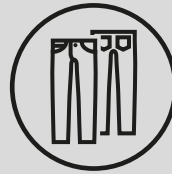

Mit neuen Anforderungen entwickeln sich diese Hosen sowohl im Berufs- als auch im Freizeitbereich weiter, kommen aber nie aus der Mode.

Deze broeken, zowel voor op het werk als voor de vrije tijd, evolueren volgens de nieuwe behoeften maar zijn nooit uit de mode.

DENIM

Diese langlebigen Kleidungsstücke passen sich dem Träger an und haben keine Angst vor Abnutzung. Ob schlicht oder mit vielen Taschen und Accessoires: Denim-Hosen sind die Lösung für jedes Outfit.

Het zijn resistente kledingstukken die zich aanpassen aan wie ze aantrekt en geen slijtage vrezen. Denim broeken, sober of met veel zakken en accessoires, zijn de geknipte oplossing voor elke outfit.

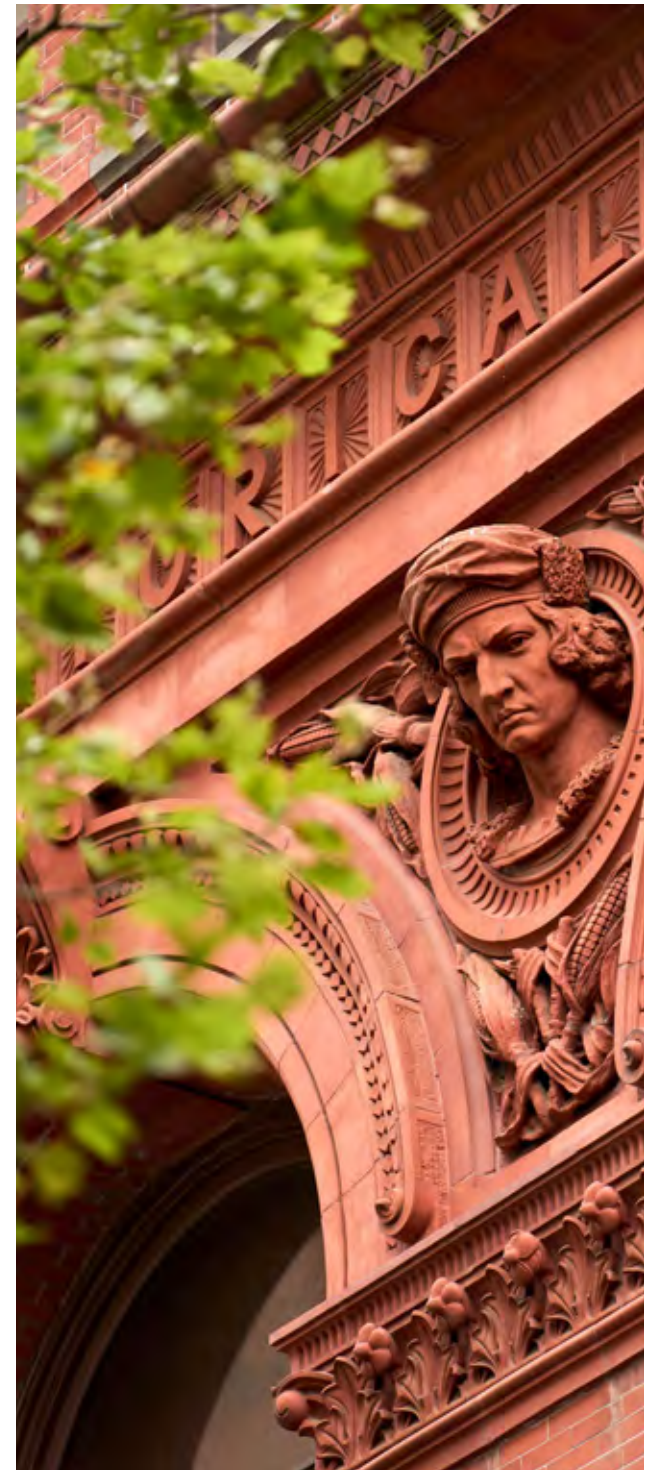



Hummer [000242-0076]

Hummer Lady [000243-0076]



Hose aus Denim mit Taschenkombination, dehnbar. 2 abgerundete Vordertaschen, 1 Münztäschchen, 2 Cargotaschen mit Lock System und Blasebalg, 2 aufgesetzte Gesäßtaschen. Steppnähte in Kontrastfarbe. Nieten und Echtleder-Patches. Stone-washed für einen Used Look und Délavé-Effekt.

Stoff: 70% Baumwolle + 28% Polyester + 2% Elastan, Denim stretch 12 oz/yd² 300D.

Broek met meerdere zakken van denim stretch. 2 afgeronde zakken vooraan, 1 zakje voor kleingeld, 2 grote cargozakken met inzetstuk en Lock System, 2 opgestikte achterzakken. Contrasterende stiksels. Studs en patch van echt leer. Stone-washed, versleten en afgewassen effect.
Stoffen: 70% katoen + 28% polyester + 2% elastaan, denim stretch 12 oz/yd² 300D.



08002



10002



11006



13008



14000



SIZE IT | 44 | 46 | 48 | 50 | 52 | 54 | 56 | 58 | 58/60 | **62/64** | **BIG SIZE**

SIZE IT | 38 | 40 | 42 | 44 | 46 | - | - |

Mustang [000240-0076]**Mustang Lady** [000241-0076]

Hose aus Denim mit 5 Taschen, dehnbar. 2 abgerundete Vordertaschen, 1 Münztäschchen, 2 aufgesetzte Gesäßtaschen. Steppnähte in Kontrastfarbe. Nieten und Echtleder-Patches. Stone-washed für einen Used Look und Délavé-Effekt.

Stoff: 70% Baumwolle + 28% Polyester + 2% Elastan, Denim stretch 12 oz/yd² 300D.

Broek met vijf zakken van denim stretch. 2 afgeronde zakken vooraan, 1 zakje voor kleingeld, 2 opgestikte achterzakken.

Contrasterende stiksels. Studs en patch van echt leer. Stone-washed, versleten en afgewassen effect.

Stoffen: 70% katoen + 28% polyester + 2% elastaan, denim stretch 12 oz/yd² 300D.



08002



10002



14000



SIZE IT | 44 | 46 | 48 | 50 | 52 | 54 | 56 | 58 | 58/60 | **62/64 BIG SIZE**

SIZE IT | 38 | 40 | 42 | 44 | 46 | - | - |

California [000247-0076]

Bermudashorts aus Denim mit 5 Taschen, dehnbar. 2 abgerundete Vordertaschen, 1 Münztäschchen, 2 aufgesetzte Gesäßtaschen. Steppnähte in Kontrastfarbe. Nieten und Echtleder-Patches. Saum mit Aufschlag. Stone-washed für einen Used Look und Délavé-Effekt.

Stoff: 70% Baumwolle + 28% Polyester + 2% Elastan, Denim stretch 12 oz/yd² 300D.

Bermuda met vijf zakken van denim stretch. 2 afgeronde zakken vooraan, 1 muntjeszakje, 2 opgestikte achterzakken. Contrasterende stiksels. Studs en patch van echt leer. Zoom met omslag. Stone-washed, versleten en afgewassen effect. **Stoffen: 70% katoen + 28% polyester + 2% elastaan, denim stretch 12 oz/yd² 300D.**



West Shorts [S00354-P146]



Shorts aus Denim mit 5 Taschen, Hosenschlitz mit Reißverschluss und Knopf. 2 abgerundete Taschen, 1 Stift- und Cuttertasche, 1 große Tasche mit LOCK SYSTEM, 1 Reißverschlusstasche, 1 Zollstocktasche, 1 Smartphone-Tasche, 1 Hammerhalter, 2 aufgesetzte Gesäßtaschen. Stone-washed für einen Used Look und Délavé-Effekt. Nähte in Kontrastfarbe.

Stoff: 72% Baumwolle + 26% Polyester + 2% Elastan, Denim stretch 9,5 oz/yd².

Short met vijf zakken in denim, sluiting met rits en knoop. 2 afgeronde zakken, 1 zakje voor pennen en cuttermessen, 1 grote zak met LOCK SYSTEM, 1 zak met rits, 1 duimstokzak, 1 zak voor smartphone, 1 hamerlus, 2 opgestikte achterzakken. Stone-washed, versleten en afgewassen effect. Contrasterende naden.

Stoffen: 72% katoen + 26% polyester + 2% elastaan, denim stretch 9,5 oz/yd².

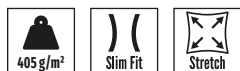

SIZE IT | 38 | 40 | 42 | 44 | 46 | - | - | -



10002



SIZE IT | - | - | 42 | 44 | 46 | 48 | 50 | 52 | 54 | **BIG SIZE**
56/58 | - | 60/62 | - | 64/66 | - | 68/70 | - | 72/74



08003







West [001201-0377]

West Lady [001202-0377]



HAMMERHALTER

ZAK MET
HAMERLUS



TASCHE MIT LOCK-
SYSTEM
ZAK MET LOCK SYSTEM



08003



13008



14000

ZOLLSTOCKTASCHE
DUIMSTOKZAK

SIZE IT | - | - | 42 | 44 | 46 | 48 | 50 | 52 | 54 | **BIG SIZE**
 56/58 | - | 60/62 | - | 64/66 | - | 68/70 | - | 72/74

SIZE IT | 38 | 40 | 42 | 44 | - | 46/48 | - |

Funktionalität wird bei dieser Denim-Hose mit Taschenkombination zum Stil. Sie besitzt Accessoires für die praktische Mitführung von Werkzeug, das im Nu bei der Hand ist. Die Hose besteht aus Stretch-Denim und ist mit ihren Dreifachnähten äußerst strapazierfähig und auch für den Arbeitsalltag geeignet.

Stoff: 72% Baumwolle + 26% Polyester + 2% Elasthan, Denim stretch 10,5 oz/yd².

Functionaliteit krijgt stijl met deze denim met meerdere zakken, voorzien van accessoires om gereedschappen comfortabel op te bergen en onmiddellijke toegang te verzekeren. Het is gemaakt van denim stretch stof, die nog sterker is dankzij drievoudig stiksel, waardoor het ideaal is om het ook op het werk te dragen.

Stoffen: 72% katoen + 26% polyester + 2% elastaan, denim stretch 10,5 oz/yd².



San Francisco [001206-0377]

San Francisco Lady [001207-0377]



Hose aus Denim mit 5 Taschen, dehnbar, sichtbare Steppnähte in der Kniekehle. 2 abgerundete Vordertaschen, 1 Münztäschchen, 2 aufgesetzte Gesäßtaschen, davon eine mit reflektierender Paspelierung. 1 verdeckte Zollstocktasche. Steppnähte in Kontrastfarbe. Stone-washed für einen Used Look und Délavé-Effekt.

Stoff: 72% Baumwolle + 26% Polyester + 2% Elastan, Denim stretch 10,5 oz/yd² 300D.

Broek met vijf zakken van denim stretch, met zichtbaar stiksel aan de binnenkant van de knie. 2 afgeronde zakken vooraan, 1 zakje voor kleingeld, 2 opgestikte achterzakken, waarvan een met reflecterende pipingband, 1 uitvouwbare duimstokzak. Contrasterende stiksels. Stone-washed, versleten en afgewassen effect.

Stoffen: 72% katoen + 26% polyester + 2% elastaan, denim stretch 10,5 oz/yd² 300D.



08003



13008



SIZE IT	-	-	42	44	46	48	50	52	54	BIG SIZE
	56/58	-	60/62	-	64/66	-	68/70	-	72/74	

SIZE IT	38	40	42	44	-	46/48	-
---------	----	----	----	----	---	-------	---

Los Angeles [000244-0078]

Hose aus Denim, Slim Fit, 5 Taschen, elastischer Bund mit Kordelzug. Abnäher an den Waden. 2 abgerundete Vordertaschen, 1 Münztäschchen, 2 aufgesetzte Gesäßtaschen. Steppnähte in Kontrastfarbe. Nieten und Echtleder-Patches. Used-Look-Gewebe.

Stoff: 86% Baumwolle + 12% Polyester + 2% Elasthan, Denim stretch French Terry 10,65 oz/yd².

Slim-fit broek met vijf zakken van denim, met elastiek en trekkoordje aan de taille. Plooi onderaan de broekspijp achteraan. 2 afgeronde zakken vooraan, 1 zakje voor kleingeld, 2 opgestikte achterzakken. Contrasterende stiksels. Studs en patch van echt leer. Stof met versleten effect.

Stoffen: 86% katoen + 12% polyester + 2% elastaan, French Terry denim stretch 10,65 oz/yd².



SIZE IT | 44 | 46 | 48 | 50 | 52 | 54 | 56 | 58 | 58/60 | **62/64 BIG SIZE**



08002

10002

14000

Las Vegas [000245-0078]

Hose aus Denim, Skinny Fit, 5 Taschen, sichtbare Steppnähte in der Kniekehle, seitliche Reißverschluss am Fußgelenk. 2 abgerundete Vordertaschen, 1 Münztäschchen, 2 aufgesetzte Gesäßtaschen. Steppnähte in Kontrastfarbe. Nieten und Echtleder-Patches. Used-Look-Gewebe.

Stoff: 86% Baumwolle + 12% Polyester + 2% Elasthan, Denim stretch French Terry 10,65 oz/yd².

Skinny-fit broek met vijf zakken van denim, met zichtbaar stiksel aan de binnenkant van de knie en ritsen opzij achteraan. 2 afgeronde zakken vooraan, 1 zakje voor kleingeld, 2 opgestikte achterzakken. Contrasterende stiksels. Studs en patch van echt leer. Stof met versleten effect.

Stoffen: 86% katoen + 12% polyester + 2% elastaan, French Terry denim stretch 10,65 oz/yd².



SIZE IT | 38 | 40 | 42 | 44 | 46 | - | - |



08002

10002





4 ganz spezifische kollektionen.

WORKINSTYLE, NEXT G,
TECH-NIK, INDUSTRY.

4 specifieke collecties.

WORKINSTYLE, NEXT G,
TECH-NIK, INDUSTRY.



WORKINSTYLE**NEXT G****TECH-NIK LINE****INDUSTRY**

Ganzjährig tragbar, für den Winter oder Sommer, traditionell, technische oder Gewebe der neuen Generation. Perfekte Funktionalität für unterschiedliche Benutzer.

BERUFSHOSEN

In der Industrie, im Handwerk, im Dienstleistungsbereich, in der Freizeit: Für jeden Beruf und für jedes Hobby gibt es die richtigen Hosen oder Bermudashorts aus hervorragendem Material und einzigartigem Design.

All-season, winter, zomer, traditioneel, technisch of van de nieuwe generatie. Perfect functioneel voor diverse gebruikers.

WERKBROEKEN

In de industrie, de ambachtelijke sector, de dienstensector, de vrije tijd, voor alle werk en voor elke passie bestaan er broeken en bermuda's, die qua materialen en ontwerp uniek zijn.





Forest Stretch [001198-0376]

Forest Lady Stretch [001197-0376]

WORKINSTYLE



ZOLLSTOCKTASCHE
DUIMSTOKZAK



SEITLICHER GUMMIZUG
ELASTIEKEN OPZIJ

KLEINE TASCHE MIT
REISSVERSCHLUSS
ZAKJE MET RITS



SIZE IT	-	-	42	44	46	48	50	52	54	BIG SIZE
	56/58	-	60/62	-	64/66	-	68/70	-	72/74	

SIZE IT	38	40	42	44	-	46/48	-
---------	----	----	----	----	---	-------	---



Bequem in jeder Situation und ideal für alle, die stilvoll arbeiten möchten. Sie ist aus weicher Stretch-Baumwolle gefertigt und zeichnet sich durch ihre Vielseitigkeit und Funktionalität aus. Das Modell wird durch seitliche Cargotaschen und eine verdeckte Zollstocktasche vervollständigt, um stets leistungsfähig zu bleiben.

Stoff: 98% Baumwolle + 2% Elasthan, Stretch-Twill.

Comfortabel om in elke context te dragen en ideaal voor wie met stijl wil werken. Dit kledingstuk, gemaakt van zacht, elastisch katoen, onderscheidt zich door zijn opvallende look en functionaliteit. Het model is bijzonder performant dankzij cargozakken aan de zijkanten en een uitvouwbare duimstokzak.

Stoffen: 98% katoen + 2% elastaan, twill stretch.



08007



13007



13042



14000



Forest [000166-0066]

Forest Lady [000167-0066]

WORKINSTYLE

Hose, ganzjährig tragbar, aus Baumwoll-Twill, seitlich dehnbarer Bund, 2 französische Taschen, 2 Taschen mit Patte und Druckknöpfen, 1 Reißverschlussstasche, 2 Gesäßtaschen mit doppelter Leiste und Knopf, 1 verdeckte Zollstocktasche.

Stoff: 100% Baumwolle, Twill.

Meereseizoenen broek in katoen twill, met elastieken opzij aan de taille. 2 Franse zakken en 2 zakken met klep en drukknopen, 1 zak met rits, 2 achterzakken met dubbele mesh, dichtgemaakt met een knoop, 1 uitvouwbare duimstokzak.

Stoffen: 100% katoen, twill.



00000



03000



07035



11006



08007



09000



13007



14000



UK CA
CE I CAT

280 g/m²

MATCH



Regular Fit



SIZE | - | XS | S | M | L | XL | XXL | 3XL | 4XL | 5XL | **BIG SIZE**



SIZE | - | XS | S | M | L | XL | XXL

Forest Stretch Summer [S00510-P055]

Forest Stretch Summer Lady [S00526-P055]

WORKINSTYLE

Sommerhose aus Baumwoll-Mini-Ripstop, seitlich dehnbarer Bund. 2 französische Taschen, 2 Taschen mit Patte und Druckknöpfen, 1 Reißverschluss tasche, 2 Gesäßtaschen mit doppelter Leiste und Knopf, 1 verdeckte Zollstocktasche.
Stoff: 98% Baumwolle + 2% Elastan, Mini-Ripstop.

Zomerbroek in mini ripstop katoen, met elastieken opzij aan de taille.
2 Franse zakken en 2 zakken met klep en drukknoopen, 1 zak met rits, 2 achterzakken met dubbele mesh, dichtgemaakt met een knoop, 1 uitvouwbare duimstokzak.
Stoffen: 98% katoen + 2% elastaan, mini ripstop.



UK CA CE
I CAT



SIZE IT	-	-	42	44	46	48	50	52	54	BIG SIZE
	56/58	-	60/62	-	64/66	-	68/70	-	72/74	

SIZE IT	38	40	42	44	-	46/48	-
---------	----	----	----	----	---	-------	---

Forest Summer [000169-0067]

Forest Summer Lady [000168-0067]

WORKINSTYLE

Sommerhose aus Baumwoll-Twill-Ripstop, seitlich dehnbarer Bund, 2 französische Taschen, 2 Taschen mit Patte und Druckknöpfen, 1 Reißverschluss tasche, 2 Gesäßtaschen mit doppelter Leiste und Knopf, 1 verdeckte Zollstocktasche.

Stoff: 100% Baumwolle, Twill Ripstop.

Zomerbroek in katoenen ripstop twill, met elastieken opzij aan de taille. 2 Franse zakken en 2 zakken met klep en drukknoopen, 1 zak met rits, 2 achterzakken met dubbele mesh, dichtgemaakt met een knoop, 1 uitvouwbare duimstokzak.

Stoffen: 100% katoen, twill ripstop.



08007



11006



12000



13007



14000



UK CA I CAT

210 g/m²

MATCH



Regular Fit



SIZE | - | XS | S | M | L | XL | XXL | 3XL | 4XL | 5XL | **BIG SIZE**



SIZE | - | XS | S | M | L | XL | XXL |

Rimini Summer [001193-0067]

Rimini Summer Lady [001203-0067]

WORKINSTYLE

Bermudashorts aus Baumwoll-Twill-Ripstop, seitlich dehnbarer Bund, 2 französische Taschen, 2 Taschen mit Patte und Druckknöpfen, 1 Reißverschlussstasche, 2 Gesäßtaschen mit doppelter Leiste und Knopf, 1 verdeckte Zollstocktasche.

Stoff: 100% Baumwolle, Twill Ripstop.

Bermuda in katoenen ripstop twill, met elastieken opzij aan de taille. 2 Franse zakken en 2 zakken met klep en drukknoopen, 1 zak met rits, 2 achterzakken met dubbele mesh, dichtgemaakt met een knoop, 1 uitvouwbare duimstokzak.

Stoffen: 100% katoen, twill ripstop.



09000



11006



12000



13007



14000



08007



UK
CA I CAT

210 g/m²

MATCH



Regular Fit



SIZE | - | XS | S | M | L | XL | XXL | 3XL | 4XL | 5XL | **BIG SIZE**



SIZE | - | XS | S | M | L | XL | XXL

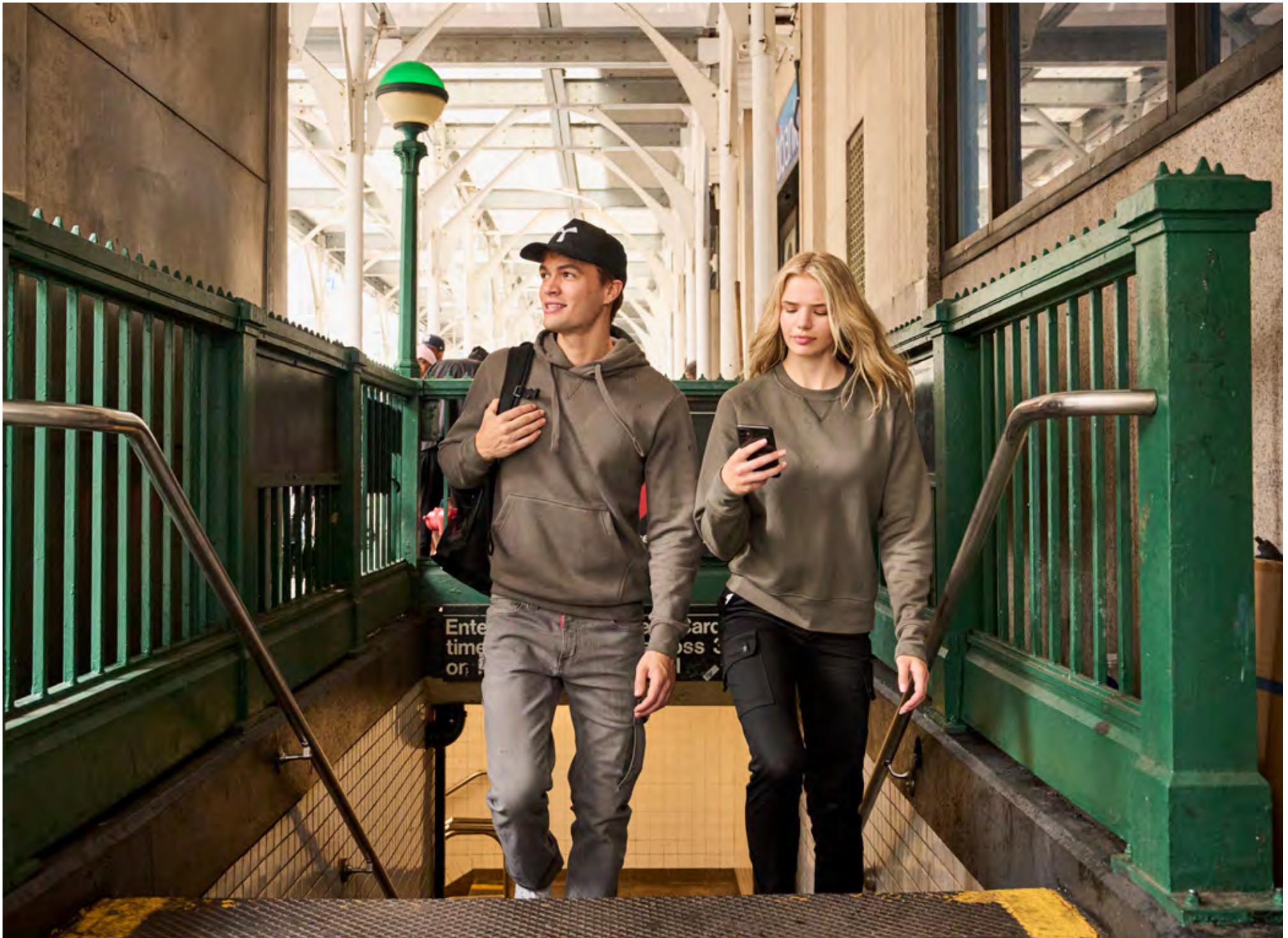

Forest Winter [000170-0068]

WORKINSTYLE

Winterhose aus Baumwoll-Twill mit Samteffekt, seitlich dehnbarer Bund, 2 französische Taschen, 2 Taschen mit Patte und Druckknöpfen, 1 Reißverschlussstasche, 2 Gesäßtaschen mit doppelter Leiste und Knopf, 1 verdeckte Zollstocktasche.

Stoff: 100% Baumwolle, Twill mit Samteffekt.

Winterbroek in katoenen visgraat twill, met elastieken opzij aan de taille. 2 Franse zakken en 2 zakken met klep en drukknoepen, 1 zak met rits, 2 achterzakken met dubbele mesh, dichtgemaakt met een knoop, 1 uitvouwbare duimstokzak.

Stoffen: 100% katoen, twill visgraat.



Forest Polar [001114-0066]

WORKINSTYLE

Winterhose aus Baumwoll-Twill, Innenfutter aus Polyester-Flanell, seitlich dehnbarer Bund. 2 französische Taschen, 2 Taschen mit Patte und Druckknöpfen, 1 Reißverschlussstasche, 2 Gesäßtaschen mit doppelter Leiste und Knopf, 1 verdeckte Zollstocktasche.

Stoff: 100% Baumwolle, Twill.

Winterbroek in katoenen twill, volledig gevoerd met polyester flanel, met elastieken opzij aan de taille. 2 Franse zakken en 2 zakken met klep en drukknoepen, 1 zak met rits, 2 achterzakken met dubbele mesh, dichtgemaakt met een knoop, 1 uitvouwbare duimstokzak.

Stoffen: 100% katoen, twill.



08007

13007

14000



08007

13007

14000

Next 4W [S00019-P007]

NEXT G

ZOLLSTOCKTASCHE
DUIMSTOKZAK



SMARTPHONE-TASCHE

 ZAK VOOR
SMARTPHONE

HAMMERSCHLAUFE

HAMERLUS

 TASCHE MIT
GEFORMTER PATTE UND
AUSWEISFACH

 ZAK MET GEVORMDE
OVERSLAG MET
BADGEHOUDER

Hose der neuen Generation mit modernem Stil und hoher Elastizität, die aber auch atmungsaktiv und widerstandsfähig ist. Hergestellt aus innovativem 4-Way-Stretch-Gewebe, ermöglicht sie auch bei intensiven Arbeitstätigkeiten maximale Bewegungsfreiheit. Große Taschen gewährleisten eine optimale Leistung.
Stoff: 90% Nylon + 10% Elasthan, Hightech-Nylon.

Broek van de nieuwe generatie, in een moderne stijl met grote elasticiteit, maar ook ademend en resistent. Het is gemaakt van de innovatieve stof "4 way stretch", die zorg voor maximale bewegingsvrijheid, ook tijdens intense werkzaamheden. Verrijkt met ruime zakken om optimale prestaties te verzekeren.
Stoffen: 90% nylon + 10% elastaan, high-tech nylon.

SIZE IT	-	-	-	42	44	46	48	50	52	BIG SIZE
	54	56	58	60	62	64	-	-	-	





07018



13010



14000



08020



13044



14018



Next 4W Summer [S00255-P060]



NEXT G

4-Way-Stretch-Sommerhose, aus High-Tech-Nylon, Taschenkombination, Details in Kontrastfarbe. Ausweisfach, Kniepolstertaschen, Hammerschlaufe, Zollstocktasche und Smartphone-Tasche. Reflexstreifen und reflektierende Einsätze. Stoßband aus Gewebe in Kontrastfarbe. Seitliche Steppnähte und Quernähte zur Verstärkung in Kontrastfarbe.
Stoff: 90% Nylon + 10% Elasthan, Hightech-Nylon.

Zomerbroek "4 way stretch" van high-tech nylon, met meerdere zakken, contrasterende details. Badg houder, houder voor een kniebeschermmer, hamerlus, duimstokzak en zak voor smartphone. Reflectorende strepen en inzetstukken. Contrasterende hakbeschermmer van stof. Stiksels aan de zijkanten en contrasterende versterkingsstaafjes.
Stoffen: 90% nylon + 10% elastaan, high-tech nylon.



07018

08020



13010

13044

14018



UK
CA

CE
I CAT

170 g/m²

Regular Fit

Stretch

Breathable

EASY CARE
NEXT G
HIGH PERFORMANCE

SIZE	IT	54	56	58	60	62	64	46	48	50	52	BIG SIZE
		-	-	-	42	44	46	48	50	52	-	



Next 4W Pirate [S00256-P060]

NEXT G

4-Way-Stretch-Piratenhose, aus High-Tech-Nylon, Taschenkombination, Details in Kontrastfarbe. Ausweisfach, Kniepolstertaschen, Hammerschlaufe, Zollstocktasche und Smartphone-Tasche. Reflexstreifen und reflektierende Einsätze. Seitliche Steppnähte und Quernähte zur Verstärkung in Kontrastfarbe.
Stoff: 90% Nylon + 10% Elastan, Hightech-Nylon.

Piratenbroek "4 way stretch" van high-tech nylon, met meerdere zakken, met contrasterende details. Badg houder, houder voor een kniebeschermer, hamerlus, duimstokzak en zak voor smartphone. Reflecterende strepen en inzetstukken. Stiksels aan de zijanten en contrasterende versterkingsstaafjes.
Stoffen: 90% nylon + 10% elastaan, high-tech nylon.



13010



14018



UK
CA

CE
I CAT

170 g/m²

Regular Fit

Stretch

Breathable

EASY CARE

NEXT G
HIGH PERFORMANCE



SIZE	-	-	-	42	44	46	48	50	52
IT	54	56	58	60	62	64	-	-	-

BIG SIZE



PAYER

Next 4W Shorts [S00232-P060]



NEXT G

4-Way-Stretch-Bermudashorts, aus High-Tech-Nylon, Taschenkombination, Details in Kontrastfarbe. Ausweisfach, Hammerschlaufe, Zollstocktasche und Smartphone-Tasche. Reflexstreifen und reflektierende Einsätze. Seitliche Steppnähte und Quernähte zur Verstärkung in Kontrastfarbe.
Stoff: 90% Nylon + 10% Elasthan, Hightech-Nylon.

Bermuda "4 way stretch" van high-tech nylon, met meerdere zakken, met contrasterende details. Badgehouder, hamerlus, duimstokzak en zak voor smartphone. Reflecterende strepen en inzetstukken. Stiksels aan de zijken en contrasterende versterkingsstaafjes.
Stoffen: 90% nylon + 10% elastaan, high-tech nylon.



07018



08020



13010



13044



14018



SIZE IT	-	-	-	42	44	46	48	50	52	BIG SIZE
	54	56	58	60	64	-	-	-	-	

Next 400 [S00072-P025]

NEXT G

ZOLLSTOCKTASCHE
DUIMSTOKZAK



BLASEBALGTASCHE MIT
AUSWEISFACH

ZAK MET INZETSTUK EN
BADGEHOUDER



TASCHE FÜR DAS
TELEFON

ZAK VOOR TELEFOON



Die formstabile Hose aus einer Kombination hochmoderner Fasern ist die perfekte Kombination aus „Easy wear“ und „Easy care“ für ein Kleidungsstück mit wiedererkennbarem Stil. Die Formbeständigkeit, die hohe Reißfestigkeit und die Knitterfreiheit machen dieses Modell geeignet für berufliche Tätigkeiten mit hohem Abnutzungsrisiko.

Stoff: 50% Polyester + 30% Baumwolle + 20% Elastomultiester, Stretch-Twill.

De broek die niet vervormt, gemaakt in een combinatie van vezels van de nieuwste generatie, de perfecte versmeltign van “easy wear” en “easy care”: een kledingstuk met een herkenbare stijl. De dimensionale stabiliteit, hoge weerstand tegen scheuren en kreuken maken dit model geschikt voor beroepsactiviteiten met een groot slijtagersico.

Stoffen: 50% polyester + 30% katoen + 20% elastomulti-ester, twill stretch.



SIZE IT | 42 | 44 | 46 | 48 | 50 | 52 | 54 | 56 | 58 | 60 | 62 | **64 BIG SIZE**

INDEX

UK CA CE
1 CAT





07018



08020



11022



13010



13044



14000



14018



Next 400 Summer [S00700-P138]



NEXT G

Sommerhose aus Polycotton-Elastomultiester-Stretch-Twill, Taschenkombination, Details in Kontrastfarbe. Ausweisfach, Kniepolstertaschen, Zollstocktasche und Smartphone-Tasche, 1 Münztäschchen. Reflexstreifen und reflektierende Einsätze. Stoßband aus Gewebe in Kontrastfarbe. Quernähte zur Verstärkung in Kontrastfarbe.
Stoff: 50% Polyester + 26% Baumwolle + 24% Elastomultiester, Ripstop.

Zomerbroek van polykatoen stretch twill en elastomulti-ester, met meerdere zakken, contrasterende details. Badgehouder, houder voor een kniebeschermer, duimstokzak, zak voor smartphone, 1 zakje voor kleingeld. Reflecterende strepen en inzetstukken. Contrasterende hakbeschermer van stof.
Stoffen: 50% polyester + 26% katoen + 24% elastomulti-ester, ripstop.



08020



11022



13010



13044



14018



UK
CA

CE
I CAT

210 g/m²

Regular Fit

Breathable

Stretch

Three needle stitching

EASY CARE
88

NEXT G
HIGH PERFORMANCE



SIZE IT | 42 | 44 | 46 | 48 | 50 | 52 | 54 | 56 | 58 | 60 | 62 | 64 **BIG SIZE**

Next 400 Shorts [S00231-P138]

NEXT G

Bermudashorts aus Polycotton-Elastomultiester-Stretch-Twill, Taschenkombination, Details in Kontrastfarbe. Ausweisfach, Zollstocktasche, Smartphone-Tasche, 1 Münztäschchen und 1 Sicherheitstasche mit Reißverschluss. Reflexstreifen und reflektierende Einsätze. Quernähte zur Verstärkung in Kontrastfarbe.

Stoff: 50% Polyester + 26% Baumwolle + 24% Elastomultiester, Ripstop.

Bermuda van polykatoen stretch twill en elastomultiester, met meerdere zakken, contrasterende details. Badgehouder, duimstokzak, zak voor smartphone, 1 zakje voor kleingeld en 1 veiligheidszak met rits. Reflecterende strepen en inzetstukken. Contrasterende versterkingsstaafjes. Stoffen: 50% polyester + 26% katoen + 24% elastomulti-ester, ripstop.



SIZE IT | 42 | 44 | 46 | 48 | 50 | 52 | 54 | 56 | 58 | 60 | 62 | **64 BIG SIZE**



08007



11006



13007



13042



14000

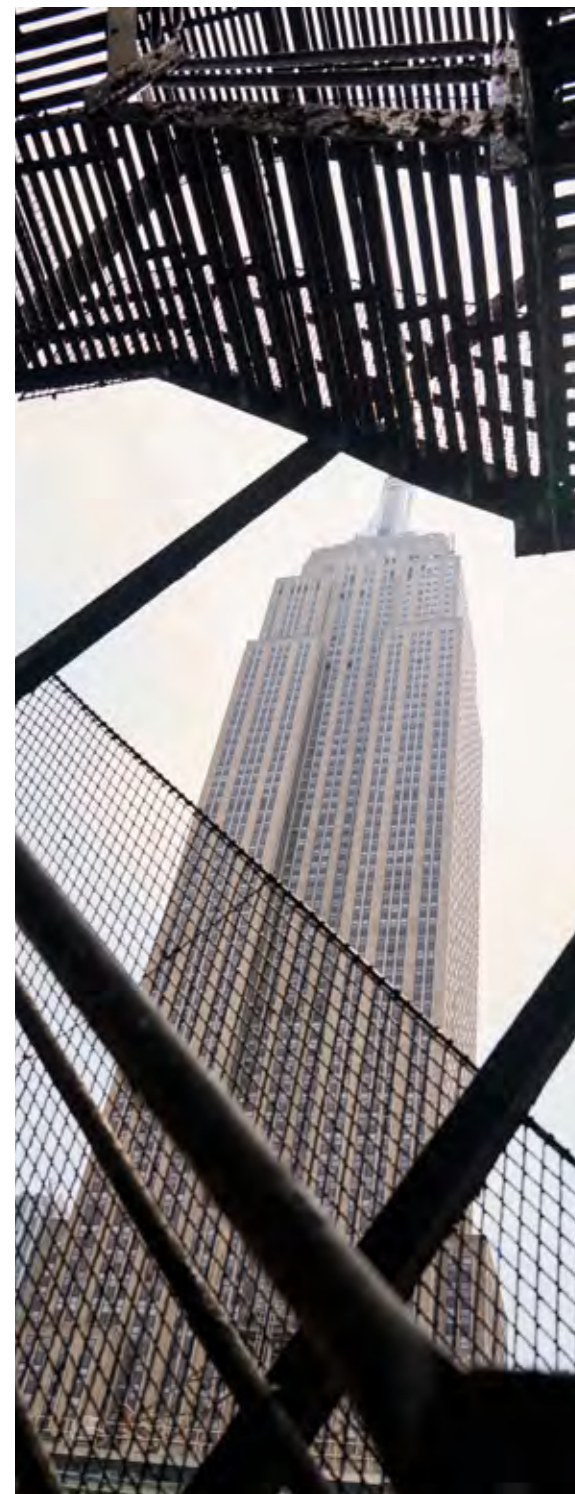

Viking [000436-0104]

TECH-NIK LINE

Hose, ganzjährig tragbar, aus Polycotton-Canvas, seitlich dehnbarer Bund. 2 geräumige abgerundete Vordertaschen, 2 Multifunktions-Seitentaschen mit abtrennbarem Ausweisfach und 1 Reißverschlussstasche, 2 aufgesetzte Gesäßtaschen, 1 Hammerschlaufe, Kniepolstertaschen aus Cordura. Einsätze und Steppnähte in Kontrastfarbe.

Stoff: 65% Polyester + 35% Baumwolle, Mischgewebe Canvas Polyester.

Meerseizoenen broek van polykatoen canvas, met elastieken opzij aan de taille. 2 ruime, afgeronde zakken vooraan, 2 multifunctionele zakken met verwijderbare badgehouder en 1 zak met rits, 2 opgestikte achterzakken, 1 hamerlus, houder voor een kniebeschermer in cordura. Contrasterende inzetstukken en stiksels.

Stoffen: 65% polyester + 35% katoen, canvas mix polyester.



08020



13010



14018



SIZE IT	-	-	40	42	44	46	48	50	52	BIG SIZE
	54	56	58	60	62	64	-	-	-	



Zertifiziert für Knee Tech
Gecertificeerd voor Knee Tech

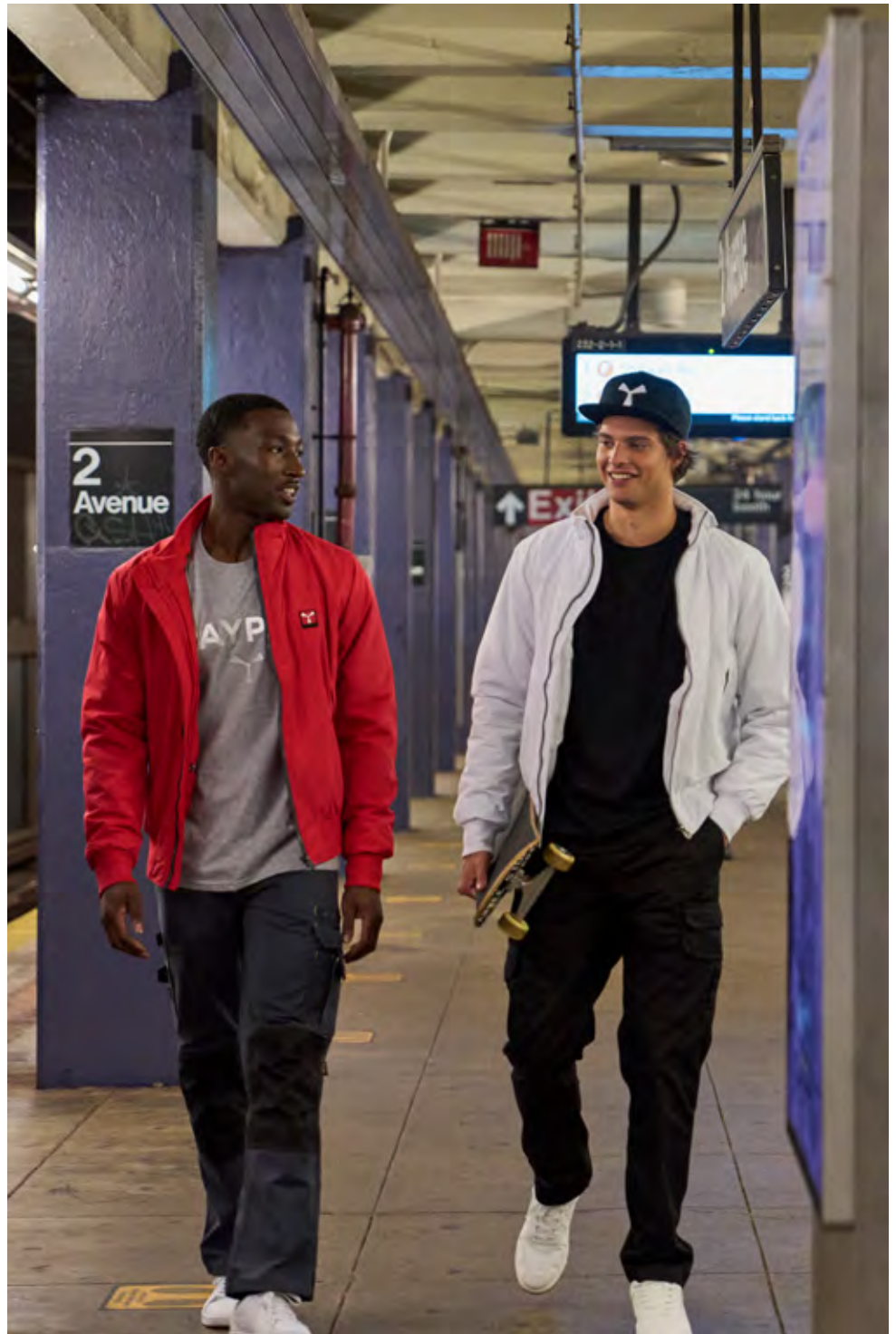





Worker Tech [001405-0406]

TECH-NIK LINE

Hose, ganzjährig tragbar, zweifarbig, aus mechanischem Polycotton-Stretch-Twill, seitlich dehnbarer Bund. 2 französische Taschen, 1 Seitentasche mit Lock System, 1 aufgesetzte Gesäßtasche mit Reflexstreifen und 1 mit Patte, 1 Zollstocktasche, 1 Smartphone-Tasche, 1 Kniepolstertasche. Verstärkungsnähte in Kontrastfarbe.

Stoff: 65% Polyester + 35% Baumwolle, mechanischem Stretch-Twill.

Tweekleurige meerseizoenen broek, in mechanische stretch twill van polykatoen, elastieken opzij aan de taille. 2 Franse zakken, 1 zijzak met Lock System, 1 opgestikte achterzak met reflecterende strepen en 1 zak met klep, 1 duimstokzak, 1 zak voor smartphone, 1 houder voor een kniebeschermer. Detail met contrasterende versterkingsstiksels.

Stoffen: 65% polyester + 35% katoen, twill mechanische stretch.



00011



08020



09012



13010



13042



14018



UK
CA I CAT

265 g/m²

Regular Fit

Three
needle
stitching

LOCK
SYSTEM



SIZE | XXS | XS | S | M | L | XL | XXL | 3XL | 4XL | 5XL | BIG SIZE



Worker Stretch [001199-0376]



TECH-NIK LINE

Hose, ganzjährig tragbar, aus Stretch-Baumwoll-Twill, seitlich dehnbarer Bund. 2 französische Taschen, 1 Tasche mit Lock System, 1 aufgesetzte Gesäßtasche mit Reflexstreifen und 1 mit Patte, 1 Zollstocktasche. Einsätze und Steppnähte in Kontrastfarbe. Nietknopf bei weißer Ausführung. Stoff: 98% Baumwolle + 2% Elasthan, Stretch-Twill.

Meerseizoenen broek, in stretch twill van katoen, met elastieken opzij aan de taille. 2 Franse zakken, 1 zak met Lock System, 1 opgestikte achterzak met reflecterende strepen en 1 zak met klep, 1 duimstokzak. Contrasterende inzetstukken en stiksels. Spijkerknoop voor de kleur wit. Stoffen: 98% katoen + 2% elastaan, twill stretch.



SIZE | XXS | XS | S | M | L | XL | XXL | 3XL | 4XL | 5XL | **BIG SIZE**



00000



08007



09000



11006



13007



13042



14000



Worker [000928-0331]

TECH-NIK LINE

Hose, ganzjährig tragbar, aus sanforisiertem Baumwoll-Twill, seitlich dehnbare Bund. 2 französische Taschen, 1 Tasche mit Lock System, 1 aufgesetzte Gesäßtasche mit Reflexstreifen und 1 mit Patte, 1 Zollstocktasche. Einsätze und Steppnähte in Kontrastfarbe. Nietknopf bei weißer Ausführung.
Stoff: 100% Baumwolle, sanfor Twill.

Meerseizoenen broek, in versterkte twill van katoen, elastieken opzij aan de taille. 2 Franse zakken, 1 zak met Lock System, 1 opgestikte achterzak met reflecterende strepen en 1 zak met klep, 1 duimstokzak. Contrasterende inzetstukken en stiksels. Spijkerknoop voor de kleur wit.
Stoffen: 100% katoen, twill versterkt.



Worker Reflex [001258-0331]

TECH-NIK LINE

Hose, ganzjährig tragbar, aus sanforisiertem Baumwoll-Twill, Reflexstreifen der Kat. I, seitlich dehnbare Bund. 2 französische Taschen, 1 Tasche mit Lock System, 1 aufgesetzte Gesäßtasche und 1 mit Patte, 1 Zollstocktasche. Einsätze und Steppnähte in Kontrastfarbe.
Stoff: 100% Baumwolle, sanfor Twill.

Meerseizoenen broek, in versterkte twill van katoen, met reflecterende strepen van cat. 1 en elastieken opzij aan de taille. 2 Franse zakken, 1 zak met Lock System, 1 opgestikte achterzak en 1 zak met klep, 1 duimstokzak. Contrasterende inzetstukken en stiksels.
Stoffen: 100% katoen, twill versterkt.



00000



03000



07000



08007



08061



09000



11006



13007



14000



08007



13007



14047

Worker Stretch Summer [S00239-P055]

TECH-NIK LINE



SEITLICHER GUMMIZUG
ELASTIEKEN OPZIJ

TASCHE MIT LOCK-SYSTEM
ZAK MET LOCK SYSTEM



ZOLLSTOCKTASCHE
DUIMSTOKZAK



08007



11006



13007



13042



14000



SIZE | XXS | XS | S | M | L | XL | XXL | 3XL | 4XL | 5XL | **BIG SIZE**

Kombination aus Stil und Professionalität für eine Arbeitshose, die keinen Vergleich scheut. Sie liegt leicht auf der Haut und zeichnet sich durch ihre funktionellen Details aus, darunter die kultige Tasche mit Lock-System und die Qualität des Mini-Ripstop-Gewebes, das außergewöhnlich reißfest ist.

Stoff: 98% Baumwolle + 2% Elasthan, Mini-Ripstop.

Waar stijl en professionaliteit elkaar ontmoeten, voor een werkbreek die geen uitdagingen vreest. Deze broek, die licht op de huid aanvoelt, onderscheidt zich door functionele details, waaronder de emblematische zak met Lock System, en de kwaliteit van de stof in mini ripstop, bepalend voor de buitengewone scheurweerstand.

Stoffen: 98% katoen + 2% elastaan, mini ripstop.



Worker Summer [001195-0067]

TECH-NIK LINE

Sommerhose aus Baumwoll-Twill-Ripstop, seitlich dehnbarer Bund. 2 französische Taschen, 1 Tasche mit Lock System, 1 aufgesetzte Gesäßtasche mit Reflexstreifen und 1 mit Patte, 1 Zollstocktasche. Einsätze und Steppnähte in Kontrastfarbe. Nietknopf bei weißer Ausführung. Stoff: 100% Baumwolle, Twill Ripstop.

Zomerbroek, in ripstop twill van katoen, met elastieken opzij aan de taille. 2 Franse zakken, 1 zak met Lock System, 1 opgestikte achterzak met reflecterende strepen en 1 zak met klep, 1 duimstokzak. Contrasterende inzetstukken en stiksels. Spijkerknoop voor de kleur wit.

Stoffen: 100% katoen, twill ripstop.



SIZE | XXS | XS | S | M | L | XL | XXL | 3XL | 4XL | 5XL | BIG SIZE



00000



08007



09000



11006



13007



14000



Worker Summer Reflex [001709-0067]

TECH-NIK LINE

Sommerhose aus Baumwoll-Twill-Ripstop, Reflexstreifen der Kat. I, seitlich dehnbarer Bund. 2 französische Taschen, 1 Tasche mit Lock System, 1 aufgesetzte Gesäßtasche und 1 mit Patte, 1 Zollstocktasche. Einsätze und Steppnähte in Kontrastfarbe.
Stoff: 100% Baumwolle, Twill Ripstop.

Zomerbroek, in ripstop twill van katoen, met reflecterende strepen van cat. 1 en elastieken opzij aan de taille. 2 Franse zakken, 1 zak met Lock System, 1 opgestikte achterzak en 1 zak met klep, 1 duimstokzak. Contrasterende inzetstukken en stiksels.
Stoffen: 100% katoen, twill ripstop.



Caracas [001204-0067]

TECH-NIK LINE

Bermudashorts aus Baumwoll-Twill-Ripstop, seitlich dehnbarer Bund. 2 französische Taschen, 1 Tasche mit Lock System, 1 aufgesetzte Gesäßtasche mit Reflexstreifen und 1 mit Patte, 1 Zollstocktasche. Einsätze und Steppnähte in Kontrastfarbe.
Stoff: 100% Baumwolle, Twill Ripstop.

Bermuda in ripstop twill van katoen, met elastieken opzij aan de taille. 2 Franse zakken, 1 zak met Lock System, 1 opgestikte achterzak met reflecterende strepen en 1 zak met klep, 1 duimstokzak. Contrasterende inzetstukken en stiksels.
Stoffen: 100% katoen, twill ripstop.



08007

13007

14047



08007

11006

13007

14000

Worker Winter [001079-0082]



TECH-NIK LINE

Winterhose aus gekämmtem Baumwollsatin, seitlich dehnbarer Bund. 2 französische Taschen, 1 Tasche mit Lock System, 1 aufgesetzte Gesäßtasche mit Reflexstreifen und 1 mit Patte, 1 Zollstocktasche. Einsätze und Steppnähte in Kontrastfarbe.

Stoff: 100 % Baumwolle, gekämmter Satin.

Winterbroek in gekamd satijn van katoen, met elastieken opzij aan de taille. 2 Franse zakken, 1 zak met Lock System, 1 opgestikte achterzak met reflecterende strepen en 1 zak met klep, 1 duimstokzak. Contrasterende inzetstukken en stiksels.

Stoffen: 100% katoen, satijn geeraard.



Worker Winter Reflex [001365-0082]

TECH-NIK LINE

Winterhose aus gekämmtem Baumwollsatin, Reflexstreifen der Kat. I, seitlich dehnbarer Bund. 2 französische Taschen, 1 Tasche mit Lock System, 1 aufgesetzte Gesäßtasche mit Reflexstreifen und 1 mit Patte, 1 Zollstocktasche. Einsätze und Steppnähte in Kontrastfarbe.

Stoff: 100 % Baumwolle, gekämmter Satin.

Winterbroek in gekamd satijn van katoen, met reflecterende strepen van cat. 1 en elastieken opzij aan de taille. 2 Franse zakken, 1 zak met Lock System, 1 opgestikte achterzak met reflecterende strepen en 1 zak met klep, 1 duimstokzak. Contrasterende inzetstukken en stiksels.

Stoffen: 100% katoen, satijn geeraard.



08007

13007

14047



08007

13007

14047



Worker Pro [001403-0405]

TECH-NIK LINE

Hose, ganzjährig tragbar, aus Polycotton-Twill, seitlich dehnbarer Bund. 2 französische Taschen, 1 Tasche mit Lock System, 1 aufgesetzte Gesäßtasche mit Reflexstreifen und 1 mit Patte, 1 Zollstocktasche. Steppnähte Ton-in-Ton. Nietknopf bei weißer Ausführung.
Stoff: 65% Polyester + 35% Baumwolle, Twill.

Meersezooenen broek, in twill van polykatoen, met elastieken opzij aan de taille. 2 Franse zakken, 1 zak met Lock System, 1 opgestikte achterzak met reflecterende strepen en 1 zak met klep, 1 duimstokzak. Geleerde stiksels. Spijkerknoop voor de kleur wit.
Stoffen: 65% polyester + 35% katoen, twill.



SIZE | - XS | S | M | L | XL | XXL | **3XL** | - | **BIG SIZE**



00000



08007



09000



11006



13007



13042



14000

Cargo 2.0 [001404-0405]

TECH-NIK LINE

Hose mit Taschenkombination aus Polycotton-Twill, seitlich dehnbarer Bund. 2 französische Taschen, 1 Tasche mit Patte, 1 mit Sicherheitsreißverschluss und Patte, 1 mit unterbrochener Patte für den Zollstock, 1 aufgesetzte Gesäßtasche und 1 mit Patte.

Stoff: 65% Polyester + 35% Baumwolle, Twill.

Broek in twill van polykatoen met meerdere zakken, met elastieken opzij aan de taille. 2 Franse zakken, 1 zak met klep, 1 met secur-zip en klep, 1 met gesplitste klep voor duimstok, 1 opgestikte achterzak en 1 met klep.

Stoffen: 65% polyester + 35% katoen, twill.



Canyon [000321-0084]

TECH-NIK LINE

Hose, ganzjährig tragbar, zweifarbig, aus Baumwolle-Twill, seitlich dehnbarer Bund. 2 französische Taschen, davon eine mit Reißverschluss, 1 Tasche mit Lock System, 1 doppelte Zollstocktasche, 1 aufgesetzte Gesäßtasche mit Reflexstreifen und 1 mit Patte. Einsätze und Steppnähte in Kontrastfarbe.

Stoff: 100% Baumwolle, Twill.

Tweekleurige meerseizoenen broek in twill van katoen, met elastieken opzij aan de taille. 2 Franse zakken, waarvan 1 met rits, 1 zak met Lock System en 1 met dubbele duimstokhouder, 1 opgestikte achterzak met reflecterende strepen en 1 zak met klep. Contrasterende inzetstukken en stiksels.

Stoffen: 100% katoen, twill.



SIZE | - | XS | S | M | L | XL | XXL | 3XL | - | - | **BIG SIZE**



03000



08007



09000



13007



14000



SIZE | XS | XS | S | M | L | XL | XXL | 3XL | 4XL | 5XL | **BIG SIZE**



08017



09006



13010



14000

Texas [000320-0064]

TECH-NIK LINE

Hose, ganzjährig tragbar, aus Baumwoll-Twill, seitlich dehnbarer Bund. 2 abgerundete Vordertaschen, 1 Münztäschchen, 1 Seitentasche mit Lock System, 1 Reißverschlussstasche und 1 Multifunktionstasche, 1 aufgesetzte Gesäßtasche mit Reflexstreifen und 1 mit Patte. Einsätze und Steppnähte in Kontrastfarbe.

Stoff: 100% Baumwolle, Twill.

Meerseizoenen broek in twill van katoen, met elastieken opzij aan de taille. 2 afgeronde zakken vooraan, 1 zakje voor kleingeld, 1 zijzak met Lock System, 1 met rits en 1 multifunctionele zak, 1 opgestikte achterzak met reflecterende strepen en 1 zak met klep. Contrasterende inzetstukken en stiksels.

Stoffen: 100% katoen, twill.



Sandiego [000318-0064]

TECH-NIK LINE

Bermudashorts aus Baumwoll-Twill, seitlich dehnbarer Bund. 2 abgerundete Vordertaschen, 1 Münztäschchen, 1 Seitentasche mit Lock System, 1 Reißverschlussstasche und 1 Multifunktionstasche, 1 aufgesetzte Gesäßtasche mit Reflexstreifen und 1 mit Patte. Einsätze und Steppnähte in Kontrastfarbe.

Stoff: 100% Baumwolle, Twill.

Bermuda in twill van katoen, met elastieken opzij aan de taille. 2 afgeronde zakken vooraan, 1 zakje voor kleingeld, 1 zijzak met Lock System, 1 met rits en 1 multifunctionele zak, 1 opgestikte achterzak met reflecterende strepen en 1 zak met klep. Contrasterende inzetstukken en stiksels.

Stoffen: 100% katoen, twill.



08017

13010

14025



08017

13010

14025

Power Stretch [001547-0376]

INDUSTRY

Hose aus Stretch-Baumwoll-Twill, seitlich dehnbarer Bund. 2 französische Taschen, 1 Münztäschchen, 1 Tasche mit Lock System, 1 aufgesetzte Gesäßtasche und 1 mit Patte, 1 Zollstocktasche. Verstärkte Nähte.

Stoff: 98% Baumwolle + 2% Elastan, Stretch-Twill.

Broek in stretch twill van katoen, met elastieken opzij aan de taille. 2 Franse zakken, 1 zakje voor kleingeld, 1 zak met Lock System, 1 opgestikte achterzak en 1 zak met klep, 1 duimstokzak. Verstärkte stiksels. **Stoffen: 98% katoen + 2% elastaan, twill stretch.**



Power [001261-0331]

INDUSTRY

Hose aus sanforisiertem Baumwoll-Twill, seitlich dehnbarer Bund. 2 französische Taschen, 1 Münztäschchen, 1 Tasche mit Lock System, 1 aufgesetzte Gesäßtasche und 1 mit Patte, 1 Zollstocktasche. **Stoff: 100% Baumwolle, sanfor Twill.**

Broek in versterkte twill van katoen, met elastieken opzij aan de taille. 2 Franse zakken, 1 zakje voor kleingeld, 1 zak met Lock System, 1 opgestikte achterzak en 1 zak met klep, 1 duimstokzak. **Stoffen: 100% katoen, twill versterkt.**



SIZE | XXS | XS | S | M | L | XL | XXL | 3XL | 4XL | 5XL | **BIG SIZE**



08007

11006

13007

14000



SIZE | XXS | XS | S | M | L | XL | XXL | 3XL | 4XL | 5XL | **BIG SIZE**



08007

09000

13007

14000

Engine [001260-0331]

INDUSTRY

Hose aus sanforisiertem Baumwoll-Twill, seitlich dehnbarer Bund.
2 französische Taschen, 1 Gesäßtasche mit Patte, 1 Zollstocktasche.
Stoff: 100% Baumwolle, sanfor Twill.

Broek in versterkte twill van katoen, met elastieken opzij aan de taille.
2 Franse zakken, 1 achterzak met klep, 1 duimstokzak.
Stoffen: 100% katoen. twill versterkt.



SIZE | XXS | XS | S | M | L | XL | XXL | 3XL | 4XL | 5XL | **BIG SIZE**



08007



09000



13007



14000



Power Stretch Summer [S00327-P055]

INDUSTRY

Sommerhose aus Baumwoll-Mini-Ripstop, seitlich dehnbarer Bund. 2 französische Taschen, 1 Münztäschchen, 1 Tasche mit Lock System, 1 aufgesetzte Gesäßtasche und 1 mit Patte, 1 Zollstocktasche. Verstärkungsnahte in Kontrastfarbe. Stoff: 98% Baumwolle + 2% Elastan, Mini-Ripstop.

Zomerbroek in mini ripstop van katoen, met elastieken opzij aan de taille. 2 Franse zakken, 1 zakje voor kleingeld, 1 zak met Lock System, 1 opgestikte achterzak en 1 zak met klep, 1 duimstokzak. Contrasterende versterkingsstiksels.

Stoffen: 98% katoen + 2% elastaan, mini ripstop.



Service [S00328-P055]

INDUSTRY

Bermudashorts aus Baumwoll-Mini-Ripstop, seitlich dehnbarer Bund. 2 französische Taschen, 1 Münztäschchen, 1 Tasche mit Lock System, 1 aufgesetzte Gesäßtasche und 1 mit Patte, 1 Zollstocktasche. Verstärkungsnahte in Kontrastfarbe. Stoff: 98% Baumwolle + 2% Elastan, Mini-Ripstop.

Bermuda in mini ripstop van katoen, met elastieken opzij aan de taille. 2 Franse zakken, 1 zakje voor kleingeld, 1 zak met Lock System, 1 opgestikte achterzak en 1 zak met klep, 1 duimstokzak. Contrasterende versterkingsstiksels.

Stoffen: 98% katoen + 2% elastaan, mini ripstop.



00000



08007



11006



13007



14000



08007



11006



13007



14000

Power Winter [S00646-0082]

INDUSTRY

Winterhose aus gekämmtem Baumwollsatijn, seitlich dehnbarer Bund. 2 französische Taschen, 1 Müntzäschchen, 1 Tasche mit Lock System, 1 aufgesetzte Gesäßtasche und 1 mit Patte, 1 Zollstocktasche. Verstärkungsnahte in Kontrastfarbe. Stoff: 100 % Baumwolle, gekämmter Satijn.

Winterbroek in gekamd satijn van katoen, met elastieken opzij aan de taille. 2 Franse zakken, 1 zakje voor kleingeld, 1 zak met Lock System, 1 opgestikte achterzak en 1 zak met klep, 1 duimstokzak. Contrasterende versterkingsstiksels. Stoffen: 100% katoen, satijn geeraard.



SIZE | XXS | XS | S | M | L | XL | XXL | 3XL | 4XL | 5XL | **BIG SIZE**



08007



13007

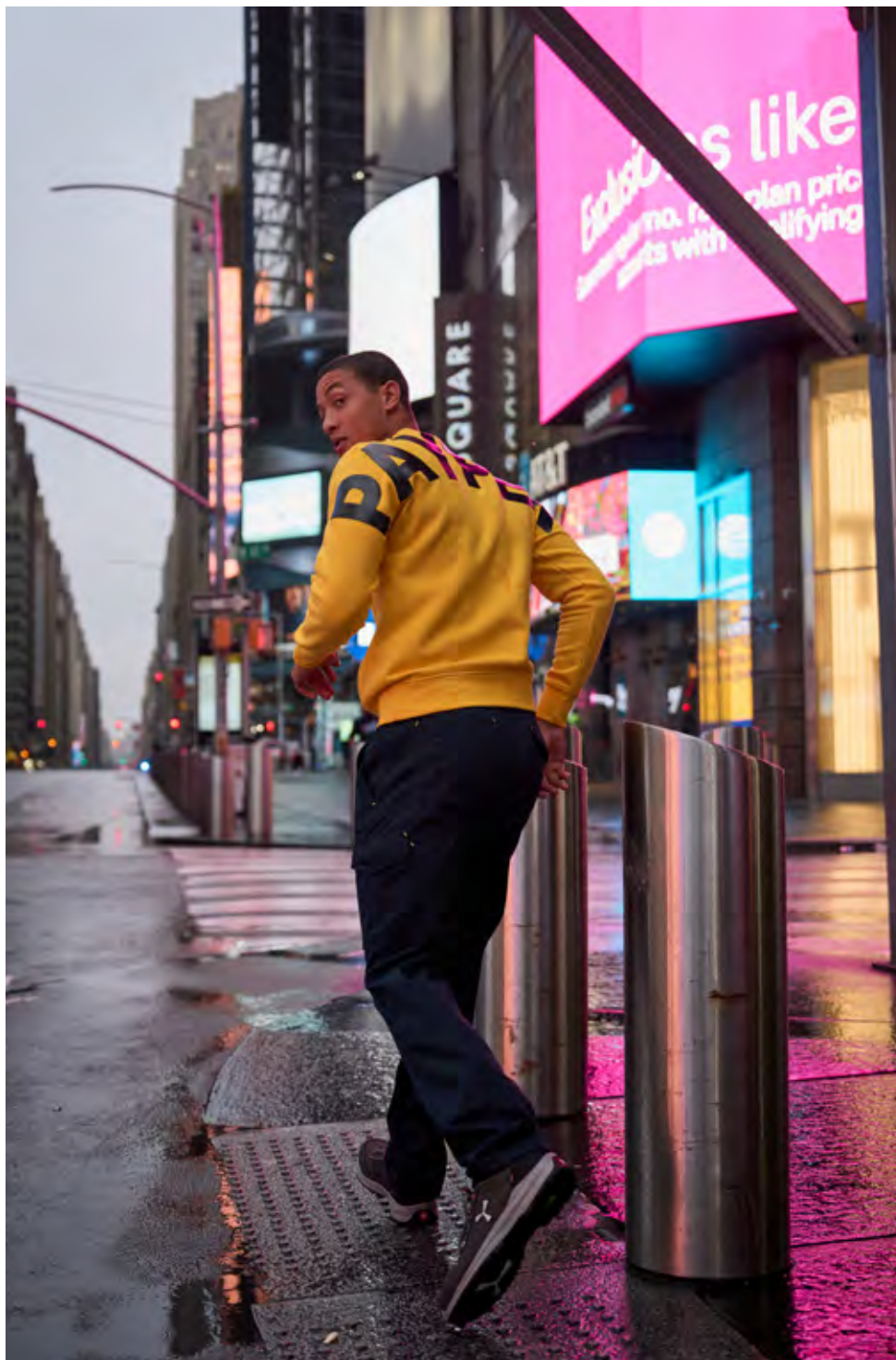

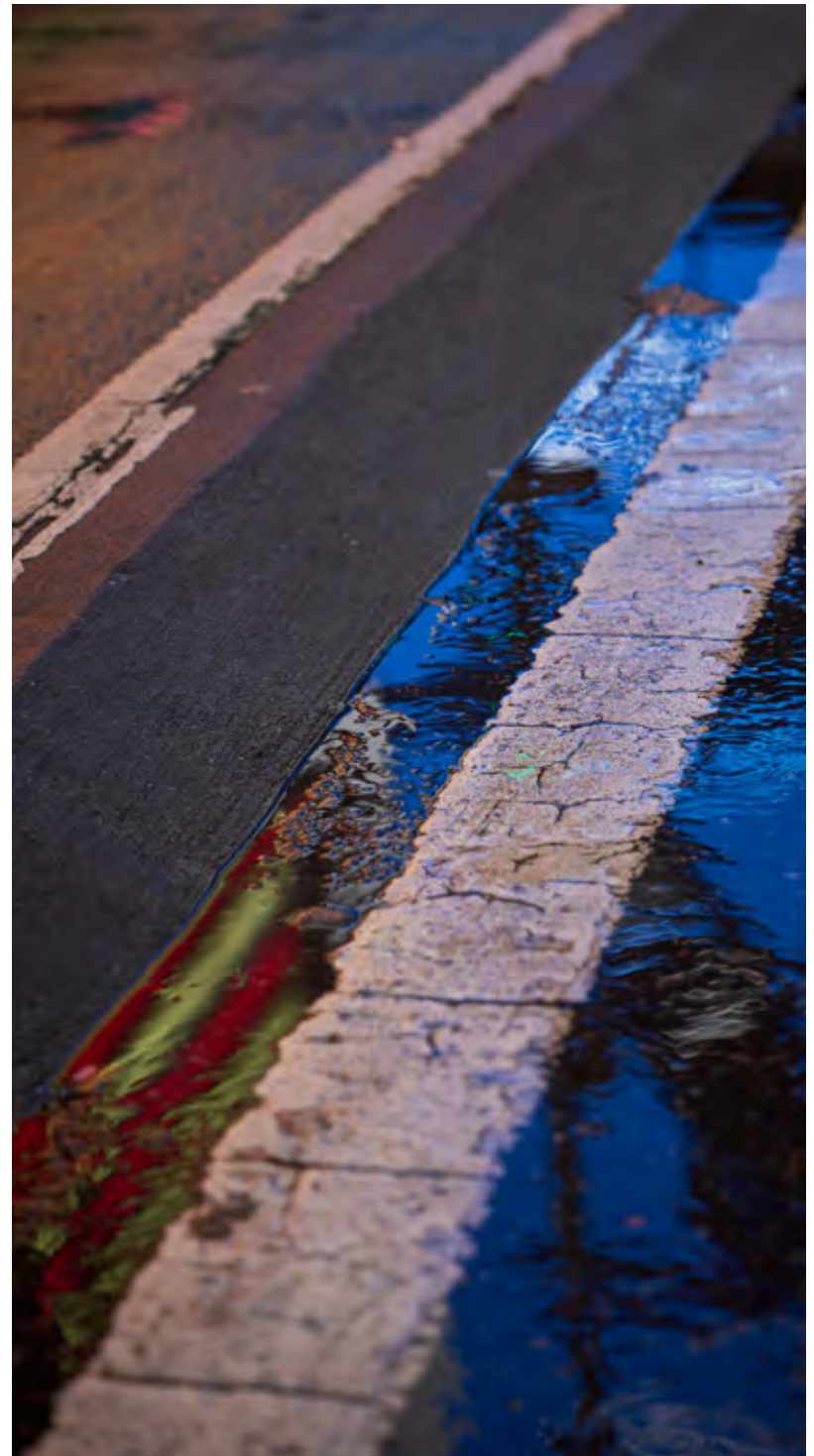



Traditionelle Oberbekleidung.

BERUFSJACKEN UND -KITTEL.

Traditionele kleding om boven de kleren te dragen.

JASSEN EN LABOJASSEN.





Diese leichten Artikel, die weder wattiert noch gefüttert sind, sind ein besonderes Merkmal bestimmter Berufe oder Arbeitsplätze.

Deze lichte producten, niet gewatteerd en niet gevoerd, zijn onderscheidende elementen van bepaalde beroepen of werkplaatsen.

WOVEN TOP

Ihre Aufgabe ist nicht der Schutz vor widrigen Wetterbedingungen, sondern vor Schmutz und Staub. Andere wiederum müssen bestimmten hygienischen oder praktischen Anforderungen genügen.

Ze zijn niet ontworpen om tegen weersinvloeden bestand te zijn, maar om tegen vuil en stof te beschermen, of om aan hygiënische of praktische vereisten te voldoen.

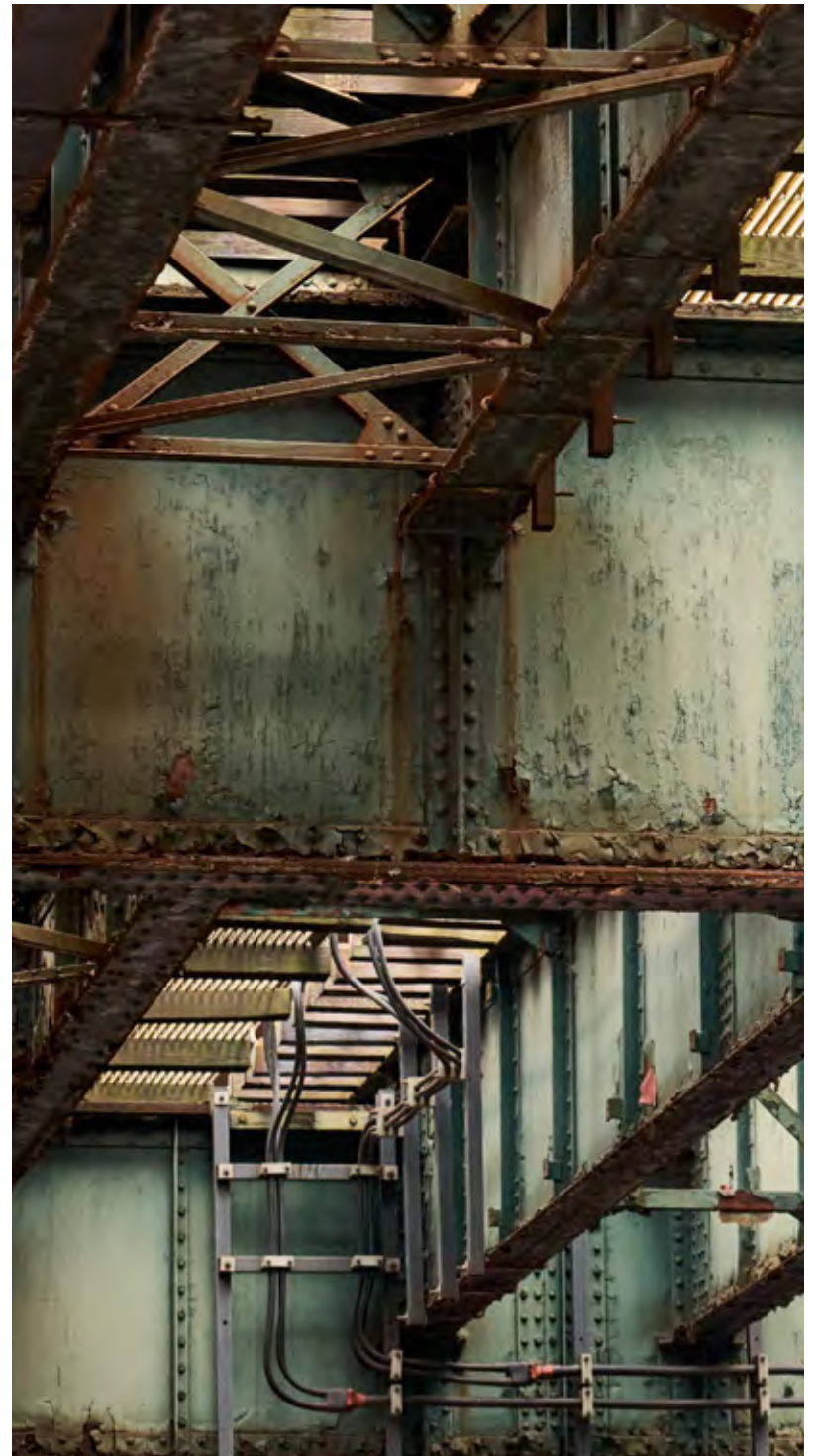



Safe [000929-0331]

TECH-NIK LINE

Jacke ohne Wattierung, aus sanforisiertem Baumwoll-Twill, reflektierende Einsätze auf den Schultern und am Rücken. Verdeckte Knopfleiste. 1 Brusttasche mit abtrennbarem Ausweisfach und Stifthalter. Ärmelbündchen mit Knopf. Taille mit Klettverschluss zur Weitenregulierung. Steppnähte in Kontrastfarbe.

Stoff: 100% Baumwolle, sanfor Twill.

Jas zonder voering, in versterkte twill van katoen, met reflecterende inzetstukken op de schouders en de rug. Afgedekte sluiting met knopen. 1 borstzak, voorzien van verwijderbare badgehouder en penhouder. Manchetten met knoop. Onderzijde verstelbaar met klittenband. Contrasterende stiksels. **Stoffen: 100% katoen, twill versterkt.**



08007

13007

14000

Safe Winter [001078-0082]

TECH-NIK LINE

Winterjacke ohne Wattierung, aus gekämmtem Baumwollsatin, reflektierende Einsätze auf den Schultern und am Rücken. Verdeckte Knopfleiste. 1 Brusttasche mit abtrennbarem Ausweisfach und Stifthalter. Ärmelbündchen mit Knopf. Taille mit Klettverschluss zur Weitenregulierung. Steppnähte in Kontrastfarbe.

Stoff: 100 % Baumwolle, gekämmter Satin.

Winterjas zonder voering, in gekamd satijn van katoen, met reflecterende inzetstukken op de schouders en de rug. Afgedekte sluiting met knopen. 1 borstzak, voorzien van verwijderbare badgehouder en penhouder. Manchetten met knoop. Onderzijde verstelbaar met klittenband. Contrasterende stiksels. **Stoffen: 100% katoen, satijn gekaard.**



08007

13007

Arizona [000319-0064]

TECH-NIK LINE

Jacke ohne Wattierung, zweifarbig, aus Baumwoll-Twill, reflektierende Einsätze auf den Schultern und am Rücken. Doppelter Verschluss mit Reißverschluss und Knöpfen. 1 Brusttasche mit abtrennbarem Ausweisfach und Stifthalter, 1 Tasche mit Lock System, 2 Kängurutaschen mit Lock System. Ärmelbündchen und Taille mit Knopf zur Weitenregulierung. Steppnähte in Kontrastfarbe.
Stoff: 100% Baumwolle, Twill.

Tweekleurige jas zonder voering, in twill van katoen, met reflecterende inzetstukken op de schouders en onderaan. Dubbele sluiting met rits en knopen. 1 borstzak, voorzien van verwijderbare badgehouder en penhouder en 1 met Lock System, 2 kangoeroezakken met Lock System. Manchetten en onderzijde verstelbaar met knoop. Contrasterende stiksels.
Stoffen: 100% katoen, twill.



SIZE | - | XS | S | M | L | XL | XXL | **3XL** | - | - | **BIG SIZE**



08017



13010



14025

Cabin [001265-0331]

INDUSTRY

Jacke ohne Wattierung, aus sanforisiertem Baumwoll-Twill, verdeckte Knopfleiste. 2 aufgesetzte Brusttaschen, davon eine mit abtrennbarem Ausweisfach und Stifthalter. Ärmelbündchen mit Knopf. Taille mit Klettverschluss zur Weitenregulierung. Verstärkungsnähte in Kontrastfarbe.

Stoff: 100% Baumwolle, sanfor Twill.

Jas zonder voering, in versterkte twill van katoen, sluiting met verborgen veters en knopen, 2 opgestikte borstzakken, waarvan een met verwijderbare badgehouder en penhouder. Manchetten met knoop. Onderzijde verstelbaar met klittenbandsluiting. Contrasterende versterkingsstiksels.

Stoffen: 100% katoen. twill versterkt.



SIZE | XXS | XS | S | M | L | XL | XXL | 3XL | 4XL | 5XL | **BIG SIZE**



08007

13007



Wing [001264-0331]

INDUSTRY

Jacke mit klassischem Reverskragen, aus sanforisiertem Baumwoll-Twill, verdeckte Knopfleiste. 1 Brusttasche mit abtrennbarem Ausweisfach und Stifthalter, 2 aufgesetzte Taschen. Ärmelbündchen mit Gummizug. Verstärkungsnähte in Kontrastfarbe. Stoff: 100% Baumwolle, sanfor Twill.

Jas met klassiek reverskraag, in versterkte twill van katoen, sluiting met verborgen knopen. 1 borstzak met verwijderbare badgehouder en penhouder, 2 opgestikte zakken. Manchetten met elastiek. Contrasterende versterkingsstiksels. Stoffen: 100% katoen. twill versterkt.



SIZE | XXS | XS | S | M | L | XL | XXL | 3XL | 4XL | 5XL | BIG SIZE



08007

13007

Shell [001266-0331]

INDUSTRY

Arbeitskittel aus sanforisiertem Baumwoll-Twill, klassischer Reverskragen. Verdeckte Knopfleiste. 3 aufgesetzte Taschen, davon eine Smartphone-Tasche auf der Brust mit Ausweisring und Stifthalter. Ärmelbündchen mit Gummizug. Stoff: 100% Baumwolle, sanfor Twill.

Overhemd in versterkte twill van katoen, met klassieke reverskraag. Sluiting met verborgen knopen. 3 opgestikte zakken, waarvan 1 borstzak voor smartphone, met badgehoudering en penhouder. Manchetten met elastiek. Stoffen: 100% katoen. twill versterkt.



SIZE | XXS | XS | S | M | L | XL | XXL | 3XL | 4XL | 5XL | BIG SIZE



08007

13007

Lab [S00003-P002]

Lab Lady [S00004-P002]

INDUSTRY



TASCHE MIT
STIFTHALTER
ZAK MET PENHOUDER

DRUCKKNÖPFE
DRUKKNOPEN

ELASTISCHE
ÄRMELBÜNDCHEN
ELASTIEKEN AAN DE
MANCHETTEN



SMARTPHONE-
TASCHE
ZAK VOOR
SMARTPHONE



SIZE IT | 42 | 44 | 46 | 48 | 50 | 52 | 54 | 56 | 58 | 60 | 62 | 64 | 66 | **BIG SIZE**



SIZE IT | 36 | 38 | 40 | 42 | 44 | 46 | 48 | 50 | 52 | 54

INDEX



00000

03000

07003

08007

09000

13007

14000



Dieser Kittel wurde entwickelt, um Arbeiter vor Schmutz, Spritzern und Staub zu schützen, aber auch um die Hygiene- und Sauberkeitsanforderungen bestimmter Arbeitsumgebungen zu erfüllen. Er ist leicht und strapazierfähig und zeichnet sich durch gerade, klare Linien für eine gute Passform aus.

Stoff: 50% Baumwolle + 50% Polyester, glattes Popeline.

Dit overhemd, ontworpen om arbeiders te beschermen tegen vuil, spatten en stof, maar ook om te voldoen aan de vereisten inzake hygiëne en reiniging eigen aan bepaalde werkomgevingen, is licht en resistent, en heeft rechte, strakke lijnen voor een betere pasvorm.

Stoffen: 50% katoen + 50% polyester, effen popeline.





Tucson [000317-0064]

TECK-NIK LINE

Weste aus Baumwolle-Twill, Dry-Tech-Futter, Einsätze in Kontrastfarbe, Paspelierung und Reflexstreifen, Reißverschluss. 3 Taschen mit Lock System, davon 1 Brusttasche und 2 Kängurutaschen an der Taille, 1 Smartphone-Tasche auf der Brust mit Stifthalter und abtrennbarem Ausweisfach. Verstärkungsnähte in Kontrastfarbe.

Stoff: 100% Baumwolle, Twill.

Bodywarmer in twill van katoen, met dry-tech voering, contrasterende inzetstukken, pipingband en reflecterende strepen, ritssluiting. 3 zakken met Lock System, waarvan 1 op de borst en 2 kangoeroezakken aan de taille, 1 op de borst voor smartphone met penhouder en verwijderbare badgehouder. Contrasterende versterkingsstiksels.

Stoffen: 100% katoen, twill.



08017

13010

14025

Pocket [000187-0054]

TECK-NIK LINE

Sommerweste aus Polycotton-Twill, Dry-Tech-Futter, Reflex-Paspelierung auf Schulter und Rücken, Reißverschluss. Taschenkombination auf der Vorderseite, Ausweisring.

Kängurutasche und große Jagdtasche auf der Rückseite. Zur Vereinfachung der Textilveredelung ist das Futter offen.

Stoff: 80% Polyester + 20% Baumwolle, Twill Baumwolle/Polyester.

Zomerbodywarmer in twill van polykatoen, met dry-tech voering, reflecterende pipingband op de schouders en de rug, ritssluiting. Meerdere zakken vooraan, badgehoudering. Kangoeroezak op de rug en ruime jagerszak achteraan. Open voering om de personalisering te vergemakkelijken.

Stoffen: 80% polyester + 20% katoen, twill katoen/polyester.



00000



03000



07035



08007



09000



11006



12000



13007



14000





Outfits in einem Stück.

ÄSTHETIK UND
FUNKTIONALITÄT.

De uniformen die een geheel vormen.

ESTHETIEK EN
FUNCTIONALITEIT.



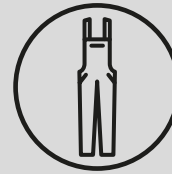
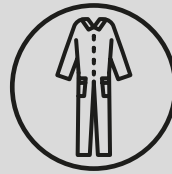

Einteiler, bestehend aus einer Hose mit Oberteil mit Ärmeln oder mit Hosenträgern und einem Vorderlatz.

Unieke kledingstukken die bestaan uit een broek en een bovenstuk met mouwen of voorzien van schouderbanden en een borststuk.

OVERALLS UND LATZHOSSEN

Ergonomisch, unisex, aus robuster Baumwolle oder Kunstfasern hergestellt, schützen diese Kleidungsstücke die persönliche Kleidung bei der Arbeit vor Abnutzung.

UNIFORMEN EN BOVENSTUKKEN

Deze ergonomische unisex kledingstukken, gemaakt van robuust katoen of synthetische vezels, beschermen de eigen kleren tegen slijtage tijdens het uitvoeren van het werk.

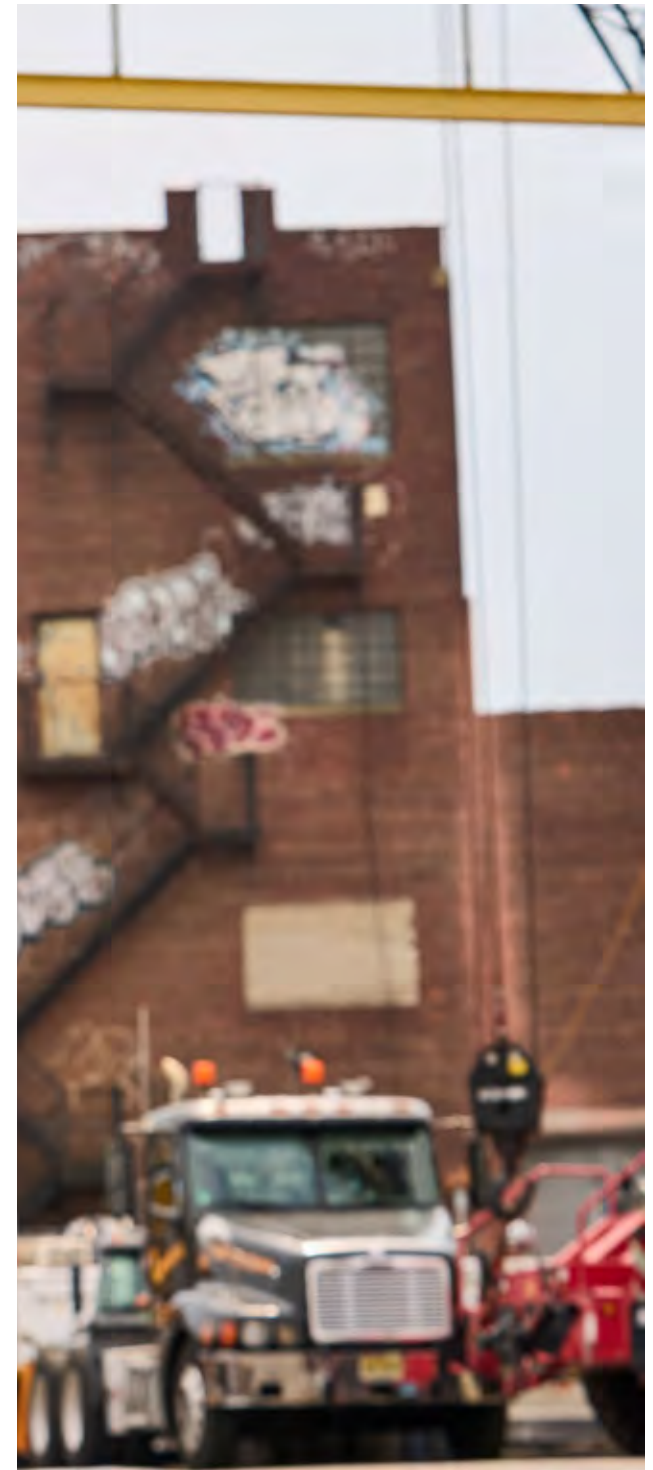



Promotech [000961-0340]

TECK-NIK LINE

Arbeitsoverall, zweifarbig, Reflexstreifen und Reflex-Paspelierung, verdeckter Reißverschluss in Kontrastfarbe.

1 Multifunktions tasche auf der Brust, Einsteckfach für den Ausweis, 2 Taschen mit Lock System, 2 Gesäßtaschen, davon eine mit Patte. Doppelfalte auf dem Rücken und Gummizug in der Taille. Regulierbare Ärmelbündchen mit Gummizug.

Stoff: 65% Polyester + 35% Baumwolle, Twill.

Overall in twee kleuren met reflecterende banden en pipingband, afgedekte contrasterende ritssluiting. 1 multifunctionele borstzak, uitvouwbare badgehouder, 2 zakken met Lock System, 2 achterzakken waarvan 1 met klep. Dubbele inzet op de rug en elastiek aan de taille. Manchetten met elastiek en polsband. Stoffen: 65% polyester + 35% katoen, twill.



07036

08017

09006

13041

Cover [001262-0331]

INDUSTRY

Arbeitsoverall, einfarbig, verdeckter 2-Wege-Reißverschluss. 4 aufgesetzte Taschen, davon eine Brusttasche mit Patte, Smartphone-Tasche, Ausweisfach und Stifthalter, 1 Zollstocktasche. Ärmelbündchen und Taille mit Gummizug.

Stoff: 100% Baumwolle, sanfor Twill.

Overall in effen kleur, afgedekte rits met dubbele runner. 4 opgestikte zakken, waarvan 1 op de borst met klep, zak voor smartphone, badgehouder en penhouder, 1 duimstokzak. Manchetten en taille met elastiek.

Stoffen: 100% katoen. twill versterkt.



Trolley [001263-0331]

INDUSTRY

Latzhose, Stretchträger, Schnalle mit Steckverschluss, 1 Brusttasche in der Mitte mit Reißverschluss und Ausweisfach. Seitliche Öffnungen mit Knöpfen und Gummizug in der Taille, Patte mit Reißverschluss. 2 französische Taschen, 1 Stifthalter, 1 Zollstocktasche, 1 Gesäßtasche mit Patte.

Stoff: 100% Baumwolle, sanfor Twill.

Salopette met elastische schouderbanden, gesp met druksluiting en 1 zak in het midden met rits en baadgehouder. Opening aan de zijkant met knopen en elastiek in de taille, klep gesloten met rits. 2 Franse zakken, 1 penhouder, 1 duimstokzak, 1 achterzak met klep.

Stoffen: 100% katoen. twill versterkt.



08007

13007



08007

13007

Null Risiko.

ANTISTATISCH, SÄUREFEST,
FEUERHEMMEND,
LICHTBOGENFEST.

Geen risico's.

ANTISTATISCH, ZUURWEREND,
BRANDWEREND, BESTAND
TEGEN EEN ELEKTRISCHE
BOOG.





Multinormartikel, die für Arbeiten in risikoreichen Umgebungen entwickelt wurden und ein hohes Schutzniveau bieten.

Multinorm artikelen, ontworpen voor wie in omgevingen met grote risico's werkt om een beter beschermingsniveau te bieden.

MULTIPRO

Unentbehrlich für Schweißer, für Personen, die elektrischen Gefährdungen ausgesetzt sind, die durch Flammen und Hitze gefährdet sind oder mit flüssigen Chemikalien in Berührung kommen.

Onmisbaar voor lassers, voor wie activiteiten met een elektrisch risico, risico's door vuur en warmte uitvoert, of risico's als gevolg van blootstelling aan vloeibare chemische stoffen.





Protector 2.0 [001486-0086]

Jacke aus Multipro-Baumwoll-Twill, Reflexstreifen und Reflex-Paspelierung, verdeckter Reißverschluss und Druckknöpfe. 1 Brusttasche, abtrennbares Ausweisfach und Stifthalter, 2 große Taschen an der Taille. Elastische Ärmelbündchen mit Knebelverschluss und Klettband zur Weitenregulierung. Abgerundeter Rücken, Klettverschluss zur Weitenregulierung. Nähte in Kontrastfarbe.

Stoff: 98% Baumwolle + 2% ableitfähige Faser, Twill multi-pro.

Jas in multipro twill van katoen, reflecterende strepen en pipingband, afgedekte rits en drukknopen. 1 borstzak, verwijderbare badgehouder, penhouder, 2 grote zakken aan de taille. Elastische manchetten, verstelbaar met houtje-touwtjesluiting en klittenband. Gevormde rugzijde, verstelbaar met klittenband. Contrasterende naden.

Stoffen: 98% katoen + 2% geleidende vezel, twill multi-pro.



Safety 2.0 [001489-0086]

Jacke aus Multipro-Baumwoll-Twill, verdeckter Reißverschluss. 1 Brusttasche mit Haken für den Ausweis und 1 kleine Tasche für Stifte. Elastische Ärmelbündchen mit Knebelverschluss und Klettband zur Weitenregulierung. Abgerundeter Rücken, Klettverschluss zur Weitenregulierung. Nähte in Kontrastfarbe.

Stoff: 98% Baumwolle + 2% ableitfähige Faser, Twill multi-pro.

Jas in multipro twill van katoen, met afgedekte rits. 1 borstzak met badgehouderhaak en 1 penhouderzakje. Elastische manchetten, verstelbaar met houtje-touwtjesluiting en klittenband. Gevormde rugzijde, verstelbaar met klittenband. Contrasterende naden.

Stoffen: 98% katoen + 2% geleidende vezel, twill multi-pro.



08007

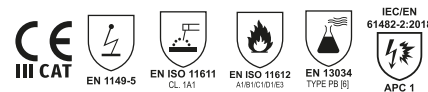

08007

Defender 2.0 [001487-0086]

Multinorm-Hose aus Baumwoll-Twill, abgerundete Gürtellinie, hinten höher geschnitten, seitlich dehnbar, Hosenschlitz mit Reißverschluss und feuerhemmendem Druckknopf. 2 verdeckte amerikanische Taschen, 2 seitliche Multifunktionsaschen, davon eine mit Reißverschluss, 2 Gesäßtaschen mit Patte, 1 mit Reflexstreifen. Taschen mit Patte, die breiter als der Tascheneingriff ist. Nähte in Kontrastfarbe.
Stoff: 98% Baumwolle + 2% ableitfähige Faser, Twill multi-pro.

Multinorm broek in twill van katoen, gevormde riem, achteraan hoger, elastieken aan de zijkanten, sluiting met rits en brandvertragende drukknop. 2 afgedekte Amerikaanse zakken, 2 multifunctionele zijzakken waarvan 1 met rits, 2 achterzakken met klep, 1 met reflecterende strepen. Zakken met klep ruimer dan het zakvolume. Contrasterende naden.
Stoffen: 98% katoen + 2% geleidende vezel, twill multi-pro.

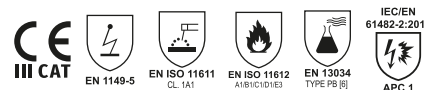

08007

Defender Reflex 2.0 [001575-0086]



08007



SEITLICHER GUMMIZUG
ELASTIEKEN OPZIJ



ABGERUNDEDE
GÜRTELLINIE
GEVORMDE RIEM

PATTE BREITER ALS
TASCHEINGRIFF
BREDERE KLEP VAN DE
ZAKTAS



SIZE | - | XS | S | M | L | XL | XXL | 3XL | - | - | **BIG SIZE**

Multischutzhose, die ein hohes Maß an Sicherheit und persönlichem Schutz bei risikoreichen Arbeiten bietet. Sie besteht aus antistatischer, säurebeständiger und flammhemmender Baumwolle und wurde auf ihre Widerstandsfähigkeit bei Lichtbogen- und Schweißarbeiten getestet. Das Modell ist mit geräumigen Taschen ausgestattet und bietet eine einwandfreie Funktionalität.

Stoff: 98% Baumwolle + 2% ableitfähige Faser, Twill multi-pro.

Multibeschermede broek, ontworpen om een hoger niveau te bieden qua veiligheid en persoonlijke bescherming tijdens werkzaamheden met grote risico's. Het is gemaakt van antistatisch katoen, zuurwerend, brandwerend, getest op weerstand tegen elektrische vlambogen en laswerkzaamheden. Het model heeft ruime zakken die een onberispelijke functionaliteit bieden.

Stoffen: 98% katoen + 2% geleidende vezel, twill multi-pro.

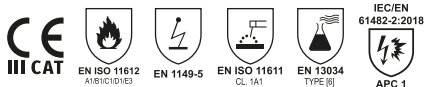

Protection 2.0 [001488-0086]

Multinorm-Hose aus Baumwoll-Twill, abgerundete Gürtellinie, hinten höher geschnitten, seitlich dehnbar, Hosenschlitz mit Reißverschluss und Druckknopf. 2 verdeckte amerikanische Taschen, 1 seitliche Multifunktions tasche, 2 Gesäßtaschen mit Patte, davon eine mit Reflexstreifen. Nähte in Kontrastfarbe.
Stoff: 98% Baumwolle + 2% ableitfähige Faser, Twill multi-pro.

Multinorm broek in twill van katoen, gevormde riem, achteraan hoger, elastieken aan de zijanten, sluiting met rits en drukknop. 2 afgedekte Amerikaanse zakken, 1 multifunctionele zijzak en 2 achterzakken met klep, waarvan 1 met reflecterende strepen. Contrasterende naden.
Stoffen: 98% katoen + 2% geleidende vezel, twill multi-pro.



Total-Pro 2.0 [001485-0086]

Multinorm-Overall aus Baumwoll-Twill, Reflexstreifen, verdeckter Reißverschluss. 1 Brusttasche mit Ausweisfach und Stifthalter, 2 Taschen an der Taille und 2 Gesäßtaschen mit Patte. Doppelfalte auf dem Rücken und Gummizug in der Taille. Ärmelbündchen mit Gummizug und Knebelverschluss. Nähte in Kontrastfarbe.
Stoff: 98% Baumwolle + 2% ableitfähige Faser, Twill multi-pro.

Multinorm overall in twill van katoen, met reflecterende strepen, afgedekte ritssluiting. 1 borstzak met badgehouder en penhouder, 2 zakken aan de taille en 2 achterzakken met klep. Dubbele inzet op de rug en elastiek aan de taille. Manchetten met elastiek en houtje-touwtjesluiting. Contrasterende naden.
Stoffen: 98% katoen + 2% geleidende vezel, twill multi-pro.



08007

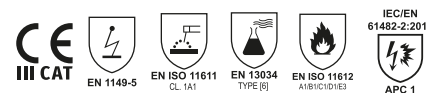

08007

Shield [000442-0108]

Multinorm-Parka, zweifarbig, mit antistatischem Raster, Wattierung, Reflexstreifen, verdeckter Reißverschluss, geformte, abtrennbare Kapuze mit Kordelzug. 1 Brusttasche mit Einsteckfach für den Ausweis, 2 Vordertaschen mit Reißverschluss und Knopf, 2 Seitentaschen mit Knopf. Regulierbare Ärmelbündchen mit Gummizug.

Stoff: 98% Polyester mit Beschichtung + 2% Kohlenstoff Fasern, Oxford 300D Multischutz PU-Beschichtung.

Tweekleurige multinorm parka met antistatische mesh, gevoerd, met reflecterende strepen, sluiting met afgedekte rits, afneembare gevormde capuchon, verstelbaar met trekkoordje. 1 borstzak met uitvouwbare badgehouder, 2 zakken vooraan met rits en knoop, 2 zijzakken met knoop. Manchetten met elastiek en polsband.

Stoffen: 98% polyester gecoat + 2% koolstofvezel, oxford 300D 200 gr multi-pro PU-gecoat.



01014



EINSTECKFACH FÜR DEN AUSWEIS

UITVOUWBARE BADGEHOUDER



2 ÜBEREINANDERLIEGENDE TASCHEN

2 ZAKKEN BOVEN ELKAAR

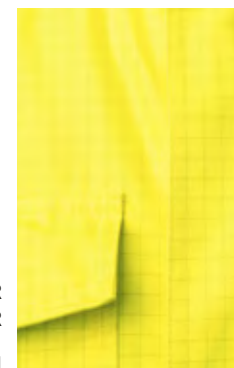

ANTISTATISCHER RASTER

ANTISTATISCHE MESH

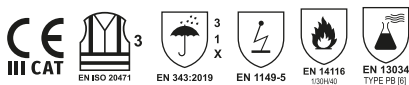





Fluoreszierend und reflektierend.

EINE KOLLEKTION ZUM
KOMBINIEREN.

Fluorescerend en reflecterend.

EEN COLLECTIE OM TE
COMBINEREN.



Das fluoreszierende Material erleichtert die Erkennung von Personen, das reflektierende Material macht Personen von weitem sichtbar, wenn sie von einer Lichtquelle getroffen werden.

Fluo materiaal bevordert de identificatie van iemand, reflecterend materiaal zorgt voor zichtbaarheid van op afstand indien door een lichtbron verlicht.

HOHE SICHTBARKEIT

Die Schutzklassen basieren auf den Mindestflächen der beiden Materialien. Die höchste Klasse 3 kann auch durch die Kombination von Oberteil und Hose erreicht werden.

HOGЕ ZICHTBAARHEID

De beschermingsgraden zijn gebaseerd op de minimale zones van de 2 materialen. Klasse 3, de hoogste graad, kan ook worden verkregen door een top en een broek te combineren.





Way [S00538-P118]

HI-VI-T-Shirt, zweifarbig, aus Piqué, V-Ausschnitt, segmentierte, heißversiegelte Reflexstreifen auf Schultern, Ärmeln und Taille. Feinripp-Kragen. Verstärkungsband in Kontrastfarbe.

Stoff: 55% Baumwolle + 45% Polyester, Piqué.

Tweekleurig T-shirt in piquet met hoge zichtbaarheid, V-hals, met korte mouwen, met gesegmenteerde, gesealde reflecterende strepen op de schouders, de mouwen en de taille. Kraag met ribboord. Verstevigingsband in contrasterende kleur.

Stoffen: 55% katoen + 45% polyester, piquet.



SIZE | - | XS | S | M | L | XL | XXL | 3XL | 4XL | 5XL | **BIG SIZE**



01014



01020



02011

Alley [S00739-0028]

HI-VI-T-Shirt, zweifarbig, aus Dry-Tech, V-Ausschnitt mit Einsätzen in Kontrastfarbe, kurzärmelig, segmentierte, heißversiegelte Reflexstreifen auf Schultern, Ärmeln und Taille. Feinripp-Kragen in Kontrastfarbe. Verstärkungsband in Kontrastfarbe. Seitenschlitze.

Stoff: 100% Polyester, Dry-Tech.

Tweekleurig T-shirt in dry-tech met hoge zichtbaarheid, V-hals met contrasterende inzetstukken, korte mouwen, met gesegmenteerde, gesealde reflecterende strepen op de schouders, de mouwen en de taille. Kraag met contrasterende ribboord. Verstevigingsband in contrasterende kleur. Zijsplitten.

Stoffen: 100% polyester, dry-tech.

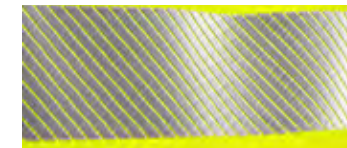

SIZE | - | XS | S | M | L | XL | XXL | 3XL | 4XL | 5XL | **BIG SIZE**



01014



01020



02011

Avenue [000342-0028]

Avenue Lady [001483-0028]

HI-VI-T-Shirts aus Dry-Tech,
Rundhalsausschnitt, kurzärmelig,
Reflexstreifen auf Brust und Taille.
Damenausführung leicht tailliert.
Stoff: 100% Polyester, Dry-Tech.

T-shirts in dry-tech met hoge zichtbaarheid,
ronde hals, korte mouwen e reflecterende
strepen op de borst en aan de taille.
Lichtjes nauwsluitende versie voor dames.
Stoffen: 100% polyester, dry-tech.



SIZE | - | - | S | M | L | XL | XXL | 3XL | 4XL | 5XL | **BIG SIZE**

SIZE | - | - | S | M | L | XL | - |



01006



02001

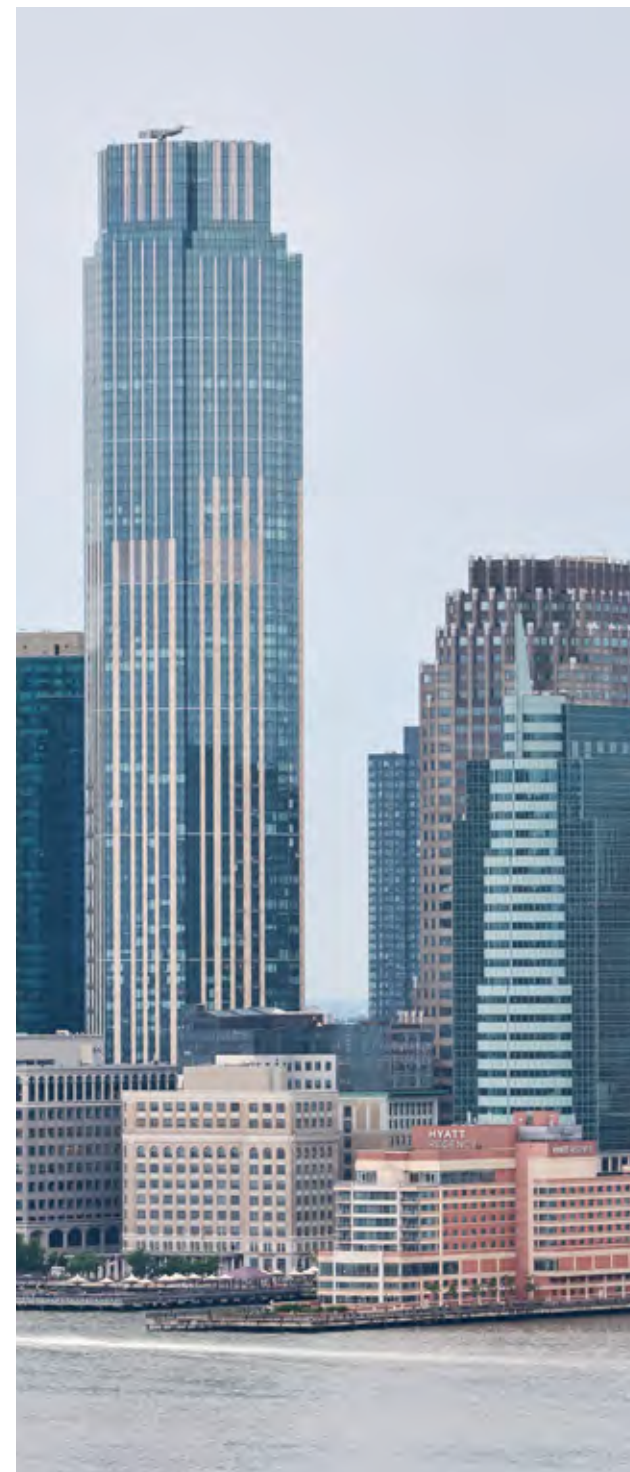

Road [S00539-P118]

HI-VI-Poloshirt, zweifarbig, aus Piqué, kurzärmelig, segmentierte, heißversiegelte Reflexstreifen auf Schultern, Ärmeln und Taille. 3 Knöpfe, Feinripp-Kragen. Seitenschlitze.
Stoff: 55% Baumwolle + 45% Polyester, Piqué.

Tweekleurige poloshirt in piquet met hoge zichtbaarheid, korte mouwen, met gesegmenteerde, gesealde reflecterende strepen op de schouders, de mouwen en de taille. 3 knopen. Kraag met ribboord. Zijsplitten.
Stoffen: 55% katoen + 45% polyester, piquet.

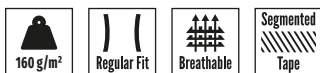

SIZE - | XS | S | M | L | XL | XXL | 3XL | 4XL | 5XL | BIG SIZE



01014

01020

02011

Road Winter [S00729-P118]

HI-VI-Poloshirt, zweifarbig, aus Piqué, langärmelig, segmentierte, heißversiegelte Reflexstreifen auf Schultern, Ärmeln und Taille. 3 Knöpfe, Kragen und Ärmelrand aus Feinripp. Seitenschlitze.
Stoff: 55% Baumwolle + 45% Polyester, Piqué.

Tweekleurige poloshirt in piquet met hoge zichtbaarheid, lange mouwen, met gesegmenteerde, gesealde reflecterende strepen op de schouders, de mouwen en de taille. 3 knopen. Kraag en mouwranden met ribboord. Zijsplitten.
Stoffen: 55% katoen + 45% polyester, piquet.

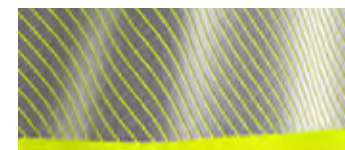
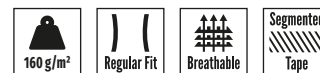

SIZE - | XS | S | M | L | XL | XXL | 3XL | 4XL | 5XL | BIG SIZE



01014

02011

Lane [S00738-0028]

HI-VI-Poloshirt, zweifarbig, aus Dry-Tech, kurzärmelig, segmentierte, heißversiegelte Reflexstreifen auf Schultern, Ärmeln und Taille. 3 Knöpfe, Öffnung in Kontrastfarbe. Feinripp-Kragen. Seitenschlitze.

Stoff: 100% Polyester, Dry-Tech.

Tweekleurige poloshirt in dry-tech met hoge zichtbaarheid, korte mouwen, met gesegmenteerde, gesealde reflecterende strepen op de schouders, de mouwen en de taille. 3 knopen, met contrasterende opening. Kraag met ribboord. Zijsplitten.

Stoffen: 100% polyester, dry-tech.

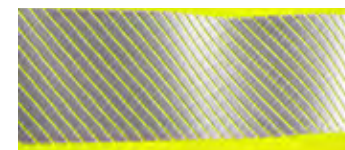
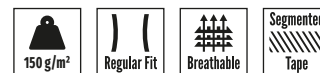

SIZE | - | XS | S | M | L | XL | XXL | 3XL | 4XL | 5XL | **BIG SIZE**



01014



01020



02011



Guard+ [001028-0028]**Guard+ Lady** [001484-0028]

HI-VI-Poloshirt, zweifarbig, aus Dry-Tech, kurzärmelig, Reflexstreifen auf Brust und Taille. 3 Knöpfe Ton-in-Ton mit Perlmutteffekt. Kragen und Ärmelrand aus Feinripp mit schmalem Profil in Kontrastfarbe. Verstärkungsband Ton-in-Ton. Seitenschlitze. Damenausführung leicht tailliert.

Stoff: 100% Polyester, Dry-Tech.

Tweekleurige poloshirt met grote zichtbaarheid in dry-tech, met korte mouwen en reflecterende strepen op de borstkas en aan de taille. 3 knopen in kleur met parelmoereffect. Halsrand en mouwranden in ribboord, met dun contrasterend profiel. Geleerde versterkingsband. Zijsplitten. Damesversie lichtjes nauwsluitend.

Stoffen: 100% polyester, dry-tech.



01014



01020



02011

150 g/m²

MATCH



Regular Fit



Breathable

SIZE | - | - | S | M | L | XL | XXL | 3XL | 4XL | 5XL | **BIG SIZE**

SIZE | - | - | S | M | L | XL | - |

Guard+Winter [001077-0028]

Guard+Winter Lady [001482-0028]

HI-VI-Poloshirt, zweifarbig, aus Dry-Tech, langärmelig, Reflexstreifen auf Brust und Taille. 3 Knöpfe Ton-in-Ton mit Perlmutteffekt. Kragen und Ärmelrand aus Feinripp mit schmalem Profil in Kontrastfarbe. Seitenschlitze. Damenausführung leicht tailliert.
Stoff: 100% Polyester, Dry-Tech.

Tweekleurige poloshirt met grote zichtbaarheid in dry-tech, met lange mouwen en reflecterende strepen op de schouders, de borstkas, de mouwen en aan de taille. 3 knopen in kleur met parelmoereffect. Halsrand en mouwranden in ribboord, met dun contrasterend profiel. Zijsplitten. Lichtjes nauwsluitende versie voor dames.

Stoffen: 100% polyester, dry-tech.



01014



01020



02011



SIZE | - | XS | S | M | L | XL | XXL | 3XL | 4XL | 5XL | **BIG SIZE**

SIZE | - | - | S | M | L | XL | - |

Vision [000345-0018]

HI-VI-Sweatshirt, zweifarbig, aufgeraut, kurzer Reißverschluss Ton-in-Ton, Reflexstreifen auf Schultern, Ärmeln und Taille. Kugelärmel. 2 Brusttaschen, davon eine mit Lock System, Einsteckfach für den Ausweis und eine mit seitlichem Reißverschluss, 2 Taschen mit verdecktem Reißverschluss. Elastische Feinrippbündchen an Ärmeln und Taille. Verstärkte Nähte.
Stoff: 100 % Polyester, angeraut.

Tweekleurige sweatshirt met grote zichtbaarheid, met gekleurde halve rits, reflecterende strepen op de schouders, de mouwen en aan de taille, raglanmouwen. 2 borstzakken, waarvan 1 met Lock System, met uitvouwbare badgehouder en 1 met rits opzij, 2 zakken met afgedekte rits. Manchetten en taille in elastische ribboord. Versterkte naden.
Stoffen: 100% polyester, geeraard.



SIZE | - | - | S | M | L | XL | XXL | 3XL | 4XL | 5XL | BIG SIZE



01014



02011



Leader [001457-0439]



AUSWEISRING
BADGEHOUDERRING

TASCHE MIT LOCK-SYSTEM
ZAK MET LOCK SYSTEM

KAPUZE MIT
KORDELZUG
CAPUCHON MET
TREKKOORD



01014



02011



SIZE | - | - | S | M | L | XL | XXL | 3XL | 4XL | 5XL | **BIG SIZE**



Deze Sweatjacke ist ein unverzichtbares Kleidungsstück für alle, die in schwach beleuchteten Umgebungen arbeiten. Sie ist aus zweifarbigem, angerauter Baumwolle gefertigt, die den Stil der Jacke definiert, und besitzt eine Kapuze, eine originelle Lock-System-Tasche und Reflexstreifen am Körper und an den Armen, die für ständige Sichtbarkeit und Sicherheit sorgen.

Stoff: 100 % Polyester, angeraut.

Deze sweatshirt, een onmisbaar kledingstuk voor wie in weinig verlichte omgevingen werkt, is gemaakt van tweekleurig gekaard katoen, die de stijl ervan bepaalt. Het heeft een capuchon en een originele zak met Lock System, reflecterende strepen op het lichaam en de armen, om constante zichtbaarheid en veiligheid te verzekeren.

Stoffen: 100% polyester, gekaard.

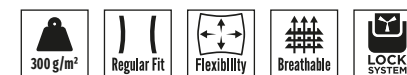





Light [000344-0069]

HI-VI-Fleecejacke, Reißverschluss, Reflexstreifen auf Ärmeln und Taille. Kugelärmel. 1 Brusttasche mit Reißverschluss und Ausweisfach, 2 geformte Taschen mit sichtbarem Reißverschluss. Ärmelbündchen mit Gummizug und regulierbare Taille mit Kordelzug.

Stoff: 100% Polyester, polar Fleece 288F.

Fleece met hoge zichtbaarheid, met rits over de volledige lengte, met reflecterende strepen op de mouwen en aan de taille, raglanmouwen. 1 borstzak met rits en badgehouder, 2 gevormde zakken met zichtbare rits. Manchetten met elastiek en verstelbare taille met trekkoordje.
Stoffen: 100% polyester, fleece 288F.



Master [000333-0087]

HI-VI-Weste aus Satin, Reflexstreifen auf Schultern und Taille, Reißverschluss. 2 Brusttaschen, davon eine mit Lock System, Ausweisring und Knopf und eine Multifunktions tasche, 2 Kängurutaschen mit Patte und Lock System. Taille mit Druckknopf zur Weitenregulierung.

Stoff: 50% Baumwolle + 50% Polyester, Satin.

Bodywarmer in satijn met hoge zichtbaarheid, met reflecterende strepen op de schouders en aan de taille, ritsluiting. 2 zakken op de borst, waarvan een met Lock System, met badgehouderring en knoop en 1 multifunctionele zak, 2 kangoeroezakken, met Lock System klep. Onderkant verstelbaar met drukknop.

Stoffen: 50% katoen + 50% polyester, satijn.



01006

02001



01006

02001

Expert [000335-0088]

HI-VI-Weste aus Dry-Tech, Reflexstreifen auf Schultern und Taille, Reißverschluss. 1 Brusttasche mit sichtbarem Reißverschluss, 1 Ausweisfach, 2 Kängurutaschen mit Patte und Lock System.

Stoff: 100% Polyester, Dry-Tech.

Bodywarmer in dry-tech met hoge zichtbaarheid, met reflecterende strepen op de schouders en aan de taille, ritssluiting. 1 borstzak met zichtbare rits, 1 badgehouder, 2 kangoeroezakken, met klep met Lock System-sluiting.

Stoffen: 100% polyester, dry-tech.



Ace Mesh [S00244-P058]

HI-VI-Weste aus atmungsaktivem Mesh und Dry-Tech-Gewebe, Reflexstreifen auf Schultern und Taille, Reißverschluss mit zweifarbigen Band. 1 Multifunktionsschleife und 1 fest angebrachtes Ausweisfach auf der Brust. Für Textilveredelung geeignet.

Stoff: 100% Polyester, atmungsaktives Netzgewebe.

Bodywarmer in ademende mesh en dry-tech stof met hoge zichtbaarheid, met reflecterende strepen op de schouders en aan de taille, ritssluiting met tweekleurige band. 1 multifunctionele lus en 1 vaste badgehouder op de borst. Voorziening voor personalisering.

Stoffen: 100% polyester, ademende meshstof.



01006

02001



01006

02001

Extra Mesh [S00245-P058]



AUSWEISTASCHE
ZAK MET
BADGEHOUDER

MULTIFUNKTIONSRING
MULTIFUNCTIONELE
RING



MULTIFUNKTIONSSCHLAUFE
MULTIFUNCTIONELE LUS



REISSVERSCHLUSS MIT
ZWEIFARBIGEM BAND
RITS MET TWECKLEURIG
LINT

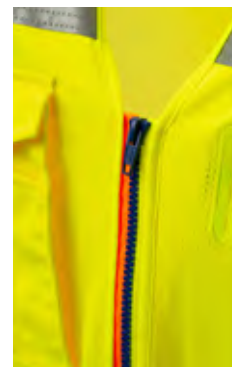

SHIRT AUS
ATMUNGSAKTIVEM
MESH
TRICOT MET ADEMENDE
MESH



01006



02001



SIZE | - | - | S | M | L | XL | XXL | 3XL | 4XL | 5XL | **BIG SIZE**

Die perfekte Sommerweste aus Dry-Tech-Gewebe und atmungsaktivem Mesh wird durch einen zweifarbigen Reißverschluss aufgewertet, der einen besonderen Akzent setzt. Das Design mit vertikalen und horizontalen Reflexstreifen ist die ideale Wahl für alle, die eine hervorragende Sichtbarkeit und eine gute Tragbarkeit wünschen.

Stoff: 100% Polyester, atmungsaktives Netzgewebe.

De perfecte bodywarmer voor de zomer, gemaakt van dry-tech stof en ademende mesh, verrijkt met een tweekleurige rits die een onderscheidend element vormt. Dit model, ontworpen met verticale en horizontale reflecterende strepen, is de ideale keuze voor wie op zoek is naar optimale zichtbaarheid, en garandeert tegelijk een makkelijk draagcomfort.

Stoffen: 100% polyester, ademende meshstof.



Reflex+ [000910-0088]

HI-VI-Weste aus Dry-Tech,
Reflexstreifen an der Taille,
Klettverschluss, vollständig gesäumt.
Zwillingsnaht.

Stoff: 100% Polyester, Dry-Tech.

Bodywarmer in dry-tech
met hoge zichtbaarheid, met
reflecterende strepen aan de
taille, klittenbandsluiting, rondom
afgeboord. Dubbel gestikte naden.
Stoffen: 100% polyester, dry-tech.



Task [001491-0379]

HI-VI-Weste mit Wattierung,
Krageninnenseite aus Fleece,
Reflexstreifen auf Schultern und
Taille, Paspelierung auf der Brust,
Reißverschluss. 1 Brusttasche mit Lock
System, zweifarbig, 1 Ausweisring,
1 kleine Stifthaltertasche, 2 Taschen
mit sichtbarem Reißverschluss,
1 Innentasche.

**Stoff: 100% Polyester mit Beschichtung,
Oxford 300D Polyester mit
PU-Beschichtung.**

Gevoerde bodywarmer met hoge
zichtbaarheid, met binnenkraag van
fleece, reflecterende strepen op de
schouders en aan de taille, pipingband
op de borst, ritsluiting. 1 borstzak
met Lock System, tweekleurig,
1 badgehouderring, 1 penhouderzakje,
1 zakken met zichtbare rits, 1 binnenzak.
**Stoffen: 100% polyester gecoat,
oxford 300D polyester PU-gecoat.**



SIZE | - | XS | S | M | L | XL | XXL | 3XL | 4XL | 5XL | **BIG SIZE**



01014

01020

02011



SIZE | - | - | - | M | - | XL | - | - | - | - |



01006

02001

Safe Hi-VI [001231-0336]

HI-VI-Jacke ohne Wattierung, zweifarbig, aus Polycotton-Twill, reflektierende Einsätze auf Schultern, Ärmeln und Taille, verdeckte Knopfleiste. 1 Brusttasche, 1 abtrennbares Ausweisfach, 1 Stifthalter. Ärmelbündchen mit Knopf, Taille mit Klettverschluss zur Weitenregulierung. Steppnähte in Kontrastfarbe. Stoff: 50% Baumwolle + 50% Polyester, Twill.

Niet-gevoerde jas met hoge zichtbaarheid, in twill van polykatoen, met reflecterende strepen op de schouders, de mouwen en aan de taille, afgedekte sluiting met knopen. 1 borstzak, 1 verwijderbare badgehouder, 1 penhouder. Manchetten met knoop. Onderzijde verstelbaar met klittenband. Contrasterende stiksels. Stoffen: 50% katoen + 50% polyester, twill.



01014

01020

02011

Safe Hi-VI Winter [001381-0348]

HI-VI-Jacke ohne Wattierung, zweifarbig, aus Polycotton-Satin, reflektierende Einsätze auf Schultern, Ärmeln und Taille, verdeckte Knopfleiste. 1 Brusttasche, 1 abtrennbares Ausweisfach, 1 Stifthalter. Ärmelbündchen mit Knopf, Taille mit Klettverschluss zur Weitenregulierung. Steppnähte in Kontrastfarbe. Stoff: 80% Polyester + 20% Baumwolle, flanel Satin.

Niet-gevoerde jas met hoge zichtbaarheid, in satijn van polykatoen, met reflecterende strepen op de schouders, de mouwen en aan de taille, afgedekte sluiting met knopen. 1 borstzak, 1 verwijderbare badgehouder, 1 penhouder. Manchetten met knoop. Onderzijde verstelbaar met klittenband. Contrasterende stiksels. Stoffen: 80% polyester + 20% katoen, moleskinweefsel satijn.



01014

02011





Shine 2.0 [S00235-0090]



KAPUZE MIT
KORDELZUG

CAPUCHON MET
TREKKOORD



01014



02011



REGULIERBARER SAUM

VERSTELBARE
ONDERKANT

REGULIERBARE
ÄRMELBÜNDCHEN

MANCHETTEN
MET RUBBEREN
MANCHETSLUITING



SIZE | - | - | S | M | L | XL | XXL | 3XL | 4XL | 5XL | **BIG SIZE**

Zweifarbige Softshell mit modernem Design. Sie ist aus fluoreszierendem Stoff mit Reflexstreifen gefertigt, leicht und bequem und eignet sich auch für bewegungsintensive Arbeitstätigkeiten. Das Design wird durch multifunktionale Taschen und eine geformte Kapuze zum Schutz vor Regen ergänzt.

**Stoff: 100% Polyester,
Softshell 3/1 Twill 75D.**

Tweekleurige soft-shell in modern ontwerp. Gemaakt van fluostof en reflecterende strepen, licht en comfortabel, ook geschikt voor werkzaamheden met intense bewegingen. Het ontwerp is aangevuld met multifunctionele zakken en een gevormde capuchon, die bescherming biedt wanneer het regent.

**Stoffen: 100% polyester,
soft shell 3/1 twill 75D.**



Traffic [001449-0090]

HI-VI-Weste aus Softshell, zweifarbig, Reflexstreifen auf Schultern und Taille, versiegelter Reißverschluss. 1 Brusttasche mit abtrennbarem Ausweisfach, 2 Taschen mit sichtbarem Reißverschluss. Regulierbare Taille.
Stoff: 100% Polyester, Softshell 3/1 Twill 75D.

Tweekleurige bodywarmer in soft-shell met hoge zichtbaarheid, met reflecterende strepen op de schouders en aan de taille, ritssluiting. 1 borstzak, met verwijderbare badgehouder, 2 zakken met zichtbare rits. Verstelbare onderkant.
Stoffen: 100% polyester, soft shell 3/1 twill 75D.



Screen [001450-0053]

HI-VI-Jacke aus Softshell, zweifarbig, Reflexstreifen auf Schultern, Ärmeln und Taille, versiegelter Reißverschluss. Kapuze im Nacken einrollbar. 1 Brusttasche mit abtrennbarem Ausweisfach, 1 Ärmeltasche und 2 Taschen an der Taille mit sichtbarem Reißverschluss. Regulierbare Ärmelbündchen mit Gummizug. Regulierbare Taille.
Stoff: 100% Polyester, Softshell.

Tweekleurige jas in soft-shell met hoge zichtbaarheid, met reflecterende strepen op de schouders, de mouwen en aan de taille, ritssluiting. Uitvouwbare capuchon in de kraag. 1 borstzak, met verwijderbare badgehouder, 1 op de mouw en 2 aan de taille met zichtbare rits. Manchetten met elastiek en polsband. Verstelbare onderkant.
Stoffen: 100% polyester, soft shell.



01014

02011

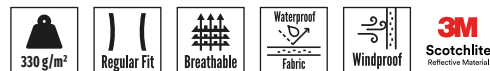

01014

02011

MUST

Interstate [000440-0106]

HI-VI-Jacke mit Wattierung, zweifarbig, abtrennbare Ärmel, Reflexstreifen auf Schultern, Brust, Ärmeln und Taille, verdeckter versiegelter Reißverschluss, regulierbare, im Nacken einrollbare Kapuze. 4 Taschen mit Patte und 2 mit Knopf. Regulierbare Ärmelbündchen mit Gummizug. Taille mit Gummizug. Heißversiegelte Nähte.

Stoff: 100% Polyester mit Beschichtung, Oxford 300D Polyester mit PU-Beschichtung.

Gewatteerde tweekleurige jack met hoge zichtbaarheid, afneembare mouwen, reflecterende strepen op de schouders, borstkas, mouwen en aan de taille, afgedekte ritssluiting, verstelbare capuchon uitvouwbaar in de kraag. 4 zakken met klep en 2 met knoop. Manchetten met elastiek en polsband. Onderaan met elastiek. Gesalde naden.
Stoffen: 100% polyester gecoat, oxford 300D polyester PU-gecoat.

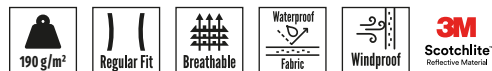

01014

02011

MUST

Freeway [000439-0106]

HI-VI-Jacke mit Wattierung, zweifarbig, Reflexstreifen auf Schultern, Brust, Ärmeln und Taille, verdeckter versiegelter Reißverschluss, regulierbare, im Nacken einrollbare Kapuze. 4 Taschen mit Patte und 2 mit Knopf. Regulierbare Ärmelbündchen mit Gummizug. Taille mit Gummizug. Heißversiegelte Nähte.

Stoff: 100% Polyester mit Beschichtung, Oxford 300D Polyester mit PU-Beschichtung.

Gewatteerde tweekleurige jack met hoge zichtbaarheid, met reflecterende strepen op de schouders, borstkas, mouwen en aan de taille, afgedekte ritssluiting, verstelbare capuchon uitvouwbaar in de kraag. 4 zakken met klep en 2 met knoop. Manchetten met elastiek en polsband. Onderaan met elastiek. Gesalde naden.
Stoffen: 100% polyester gecoat, oxford 300D polyester PU-gecoat.



01014

02011



1 ARTIKEL
2 TEILE
4 VERWENDUNGSARTEN
1 ARTIKEL
2 STUKS
4 TOEPASSINGEN



ABTRENNBARE UND/ODER
IM KRAGEN EINROLLBARE
KAPUZE, MIT REGULIERBAREM
KORDELZUG

KAP AFNEEMBAAR EN/
OF OP TE VOUWEN IN DE
KRAAG, MET VERSTELBAAR
TREKKOORD



AUSSENJACKE
GEFÜTTERT

BUITENSTE JAS MET
VOERING



①
ALLE TEILE ZUSAMMEN
VOLLEDIG

INNENJACKE MIT
WATTIERUNG

GEVOERDE BINNENJACK



②
AUSSENJACKE
BUITENSTE JAS

ABTRENNBARE ÄRMEL

AFNEEMBARE MOUWEN



③
INNENJACKE
BINNENJACK



④
WESTE
BODYWARMER



SIZE | - | - | S | M | L | XL | XXL | 3XL | 4XL | 5XL | **BIG SIZE**



01014

02011

Ein Modell, vier Kombinationsmöglichkeiten. Hohe Sichtbarkeit ist nur eines der Merkmale, die dieses Kleidungsstück einzigartig machen. Es besteht aus einem gefütterten Außenparka und einer wattierten Innenjacke, die in eine Weste verwandelt werden kann. Durch die Kombination dieser Teile erhalten Sie einen Artikel, der für verschiedene Witterungsbedingungen geeignet ist und Wärme und vollständigen Schutz bietet.

Stoff: 100% Polyester mit Beschichtung, Oxford 300D Polyester mit PU-Beschichtung.

Eén model, vier mogelijke combinaties. De hoge zichtbaarheid is slechts een van de kenmerken die dit kledingstuk uniek maken. Het bestaat uit een gevoerde parka aan de buitenkant en een gewatteerde binnenjack, die tot een bodywarmer kan worden omgevormd. Door deze stukken te combineren, verkrijgt men een kledingstuk dat voor verschillende weersomstandigheden geschikt is, en de nodige warmte en volledige bescherming verzekert.

Stoffen: 100% polyester gecoat, oxford 300D polyester PU-gecoat.



CORE

Street [000348-0092]

Winterjace, Innenseite aus Fleece, abtrennbare Ärmel, Reflexstreifen auf Ärmeln und Taille, Reißverschluss. 2 Brusttaschen mit sichtbarem Reißverschluss, Smartphone-Tasche, 2 Taschen mit verdecktem Reißverschluss, 1 kleine Ärmeltasche mit Ausweisfach und Stifthalter, 1 Innentasche. Elastische Feinrippbündchen in Kontrastfarbe an Ärmeln und Taille.
Stoff: 80% Polyester + 20% Baumwolle, Taffeta Polyester/Baumwolle.

Winterjack met fleece vanbinnen, afneembare mouwen, reflecterende strepen op de mouwen en aan de taille, ritssluiting. 2 borstzakken met zichtbare rits, houder voor smartphone, 2 zakken met afgedekte rits, 1 zakje op de mouw, met badgehouder en penhouder, 1 binnenzak. Manchetten en onderkant van contrasterende stretch ribboord.
Stoffen: 80% polyester + 20% katoen, polyester/katoen taffetas.

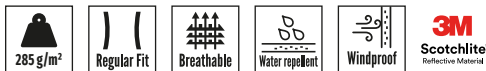

01006

02001



CORE

Hiway [000346-0091]

HI-VI-Jacke mit Wattierung, zweifarbig, Fleecekragen, abtrennbare Ärmel, Reflexstreifen auf Schultern und Taille, sichtbarer Reißverschluss. 1 Brusttasche mit Patte und 1 mit Reißverschluss, Ausweising, 2 Taschen an der Taille mit Patte, 1 Innentasche. Elastische Feinrippbündchen an den Ärmeln.
Stoff: 100% Polyester mit Beschichtung, Oxford 300D Polyester mit PU-Beschichtung.

Tweekleurige gevoerde jack met hoge zichtbaarheid, met kraag van fleece, afneembare mouwen, reflecterende strepen op de schouders en aan de taille, zichtbare ritssluiting. 1 borstzak met klep en een met rits, badgehouderring, 2 zakken aan de taille met klep, 1 binnenzak. Manchetten met stretch ribboord.
Stoffen: 100% polyester gecoat, oxford 300D polyester PU-gecoat.

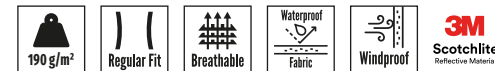

01014

02011



CORE

Hispeed [000347-0091]**Hispeed Lady** [001546-0091]

HI-VI-Jacke mit Wattierung, zweifarbig, Kragen und Rücken aus Fleece, Reflexstreifen auf Schultern, Ärmeln und Taille, verdeckter Reißverschluss. Einsteckkapuze. 1 Brusttasche mit fest angebrachtem Ausweisfach, 2 Seitentaschen mit verdecktem Reißverschluss. Regulierbare Ärmelbündchen mit Gummizug. Heißversiegelte Nähte.

Stoff: 100% Polyester mit Beschichtung, Oxford 300D Polyester mit PU-Beschichtung.

Tweekleurige gevoerde jack met hoge zichtbaarheid, met kraag en rug van fleece, reflecterende strepen op de schouders, de mouwen en aan de taille, afgedekte ritssluiting, uitvouwbare capuchon. 1 borstzak met vaste badgehouder, 2 zijzakken taille met afgedekte rits. Verstelbare elastische manchetten. Gesalde naden.

Stoffen: 100% polyester gecoat, oxford 300D polyester PU-gecoat.



01014



01020



02011



MUST

Security [000350-0093]

Parka 4-in-1, zweifarbig, Reflexstreifen und geräumige Taschen. Gefütterte Außenjacke, regulierbare und im Nacken einrollbare Kapuze, Reißverschluss und Knöpfe, regulierbare Ärmelbündchen mit Gummizug, Taille mit Kordelzug. Wattierte Innenjacke, abtrennbare Ärmel, elastische Ärmelbündchen. Heißversiegelte Nähte. Stoff: 100% Polyester mit Beschichtung, Polyester mit beschichtung, regenfest.

Tweekleurige parka "4-in-1", met reflecterende strepen en ruime zakken. Gevoerde buitenjas, verstelbare capuchon, uitvouwbaar in de kraag, sluiting met rits en knopen, manchetten met elastiek en polsband, onderkant met trekkoordje. Gewatteerde binnenjack, afneembare mouwen en elastische manchetten. Gesealde naden. Stoffen: 100% polyester gecoat, polyester gecoat waterafstotend.



MULTIFUNKTIONSRING
MULTIFUNCTIONELE RING



01014



02011



1 ARTIKEL
2 TEILE
4 VERWENDUNGSARTEN
1 ARTIKEL
2 STUKS
4 TOEPASSINGEN



①
ALLE TEILE ZUSAMMEN
VOLLEDIG



②
AUSSENJACKE
BUITENSTE JAS



③
INNENJACKE
BINNENJACK



④
WESTE
BODYWARMER

AUSWEISFACH
BADGEHOUDER

INNENJACKE MIT
WATTIERUNG
GEVOERDE BINNENJACK

ABTRENNBARE ÄRMEL
AFNEEMBARE MOUWEN



HANDY

Paddock [001219-0379]

Jacke mit Wattierung, zweifarbig, Reflexstreifen auf Brust, Taille und Ärmeln, regulierbare und im Nacken einrollbare Kapuze, verdeckter Reißverschluss. 1 Smartphone-Tasche, 1 Ausweisring, 2 Taschen mit Patte, 1 Innentäschchen. Regulierbare Ärmelbündchen und Taille mit Gummizug. Heißversiegelte Nähte.
Stoff: 100% Polyester mit Beschichtung, Oxford 300D Polyester mit PU-Beschichtung.

Tweekleurige, gewatteerde jack, reflecterende strepen op de borstkas, aan de taille en op de mouwen, verstelbare capuchon uitvouwbaar in de kraag, afgedekte ritssluiting. 1 zak voor een smartphone, 1 badgehoudering, 2 zakken met klep, 1 binnenzakje. Elastische manchetten en onderkant, polsband. Gesalde naden.
Stoffen: 100% polyester gecoat, oxford 300D polyester PU-gecoat.



SIZE | - | - | S | M | L | XL | XXL | 3XL | 4XL | 5XL | **BIG SIZE**



01014

02011

HANDY

Yard [001221-0379]



Parka mit Wattierung, zweifarbig, Reflexstreifen auf Brust, Ärmeln und Taille, regulierbare und im Nacken einrollbare Kapuze, verdeckter Reißverschluss. 1 Smartphone-Tasche, Ausweisring, 2 Taschen mit Patte, 1 Innentasche. Elastische Feinrippbündchen an den Ärmeln. Heißversiegelte Nähte.
Stoff: 100% Polyester mit Beschichtung, Oxford 300D Polyester mit PU-Beschichtung.

Tweekleurige, gewatteerde parka, met reflecterende strepen op de borstkas, de mouwen en aan de taille, verstelbare capuchon uitvouwbaar in de kraag, afgedekte ritssluiting. 1 zak voor een smartphone, badgehoudering, 2 zakken met klep, 1 binnenzak. Manchetten met elastische ribboord. Gesalde naden.
Stoffen: 100% polyester gecoat, oxford 300D polyester PU-gecoat.



SIZE | - | - | S | M | L | XL | XXL | 3XL | 4XL | 5XL | **BIG SIZE**



01014

02011





HANDY

Dockyard [001220-0379]

Parka 4-in-1 mit Wattierung, zweifarbig, Reflexstreifen. Gefütterte Außenjacke, regulierbare und im Nacken einrollbare Kapuze, 1 Smartphone-Tasche, 2 Taschen mit Patte. Innenjacke mit Wattierung, abtrennbare Ärmel, 2 Taschen mit sichtbarem Reißverschluss, elastische Feinrippbündchen an den Ärmeln. Heißversiegelte Nähte.

Stoff: 100% Polyester mit Beschichtung, Oxford 300D Polyester mit PU-Beschichtung.

Tweekleurige parka "4-in-1", met reflecterende strepen. Buitenste jas gevoerd, verstelbare capuchon uitvouwbaar in de kraag, 1 zak voor een smartphone, 2 zakken met klep. Binnenjas gewatteerd, met afneembare mouwen, 2 zakken met zichtbare rits, manchetten met elastische ribboord. Gesealde naden.

Stoffen: 100% polyester gecoat, oxford 300D polyester PU-gecoat.



KAPUZE IM NACKEN
EINROLLBAR



UITVOUWBARE
CAPUCHON IN DE
KRAAG



MULTIFUNKTIONSRING
MULTIFUNCTIONELE RING



01014



02011

INNENJACKE MIT
WATTIERUNG
GEVOERDE BINNENJACK

ABTRENNBARE ÄRMEL
AFNEEMBARE MOUWEN



①
ALLE TEILE ZUSAMMEN
VOLLEDIG



②
AUSSENJACKE
BUITENSTE JAS



③
INNENJACKE
BINNENJACK



④
WESTE
BODYWARMER



SIZE | - | - | S | M | L | XL | XXL | 3XL | 4XL | 5XL | **BIG SIZE**

1 ARTIKEL
2 TEILE
4 VERWENDUNGSARTEN
1 ARTIKEL
2 STUKS
4 TOEPASSINGEN



Next 4W Hi-Vi [S00355-P132]



4-Way-Stretch-Hose, ganzjährig tragbar, Reflexstreifen, Taschenkombination, Details in Kontrastfarbe. Ausweisfach, Kniepolstertaschen, Hammerschlaufe, Zollstocktasche und Smartphone-Tasche. Stoßband aus Gewebe in Kontrastfarbe. Seitliche Steppnähte und Quernähte zur Verstärkung in Kontrastfarbe.
Stoff: 92% Polyester + 8% Elasthan, Hightech-Polyester.

Meerseizoenen broek "4 way stretch" met reflecterende strepen, met meerdere zakken, contrasterende details. Badgehouden, houder voor een kniebeschermmer, hamerlus, duimstokzak en zak voor smartphone. Contrasterende hakbeschermmer van stof. Stiksels aan de zijanten en contrasterende versterkingsstaafjes.
Stoffen: 92% polyester + 8% elastaan, high-tech polyester.



01014



01020



02011

280 g/m²

Regular Fit



Stretch



Breathable



EASY CARE



Segmented Tape

NEXT G
HIGH PERFORMANCE

SIZE IT | 42 | 44 | 46 | 48 | 50 | 52 | 54 | 56 | 58 | 60 | 62 | 64 | **BIG SIZE**

Charter Tech [001406-0407]

Hose, ganzjährig tragbar, zweifarbig, aus Polycotton-Twill, Reflexstreifen, Kniepolstertaschen, seitlich dehnbare Bund mit Reißverschluss und Knopf. 2 französische Taschen, 1 Täschchen, 1 Tasche mit Lock System, 1 Ausweisring, 1 Zollstocktasche, 1 Smartphone-Tasche, 2 aufgesetzte Gesäßtaschen, davon eine mit Patte. Nähte in Kontrastfarbe.

Stoff: 50% Baumwolle + 50% Polyester, Twill.

Tweekleurige meerseizoenen broek, in twill van polykatoen, met reflecterende strepen, houder voor een kniebeschermers, elastieken aan de taille, sluiting met rits en knoop. 2 Franse zakken, 1 zakje, 1 zak met Lock System, 1 badgehouderring, 1 duimstokzak, 1 zak voor smartphone, 2 opgestikte achterzakken, waarvan 1 met klep. Contrasterende naden. **Stoffen: 50% katoen + 50% polyester, twill.**



01014

02011



UK
CA

CE
II CAT



EN14404:2004
+A1:2010*



1

TRUSSARDI
KNEE TECH



250 g/m²



Regular Fit



Three
needle
stitching



LOCK
SYSTEM



SIZE | - | XS | S | M | L | XL | XXL | 3XL | - | - | **BIG SIZE**



Zertifiziert für Knee Tech
Gecertificeerd voor Knee Tech

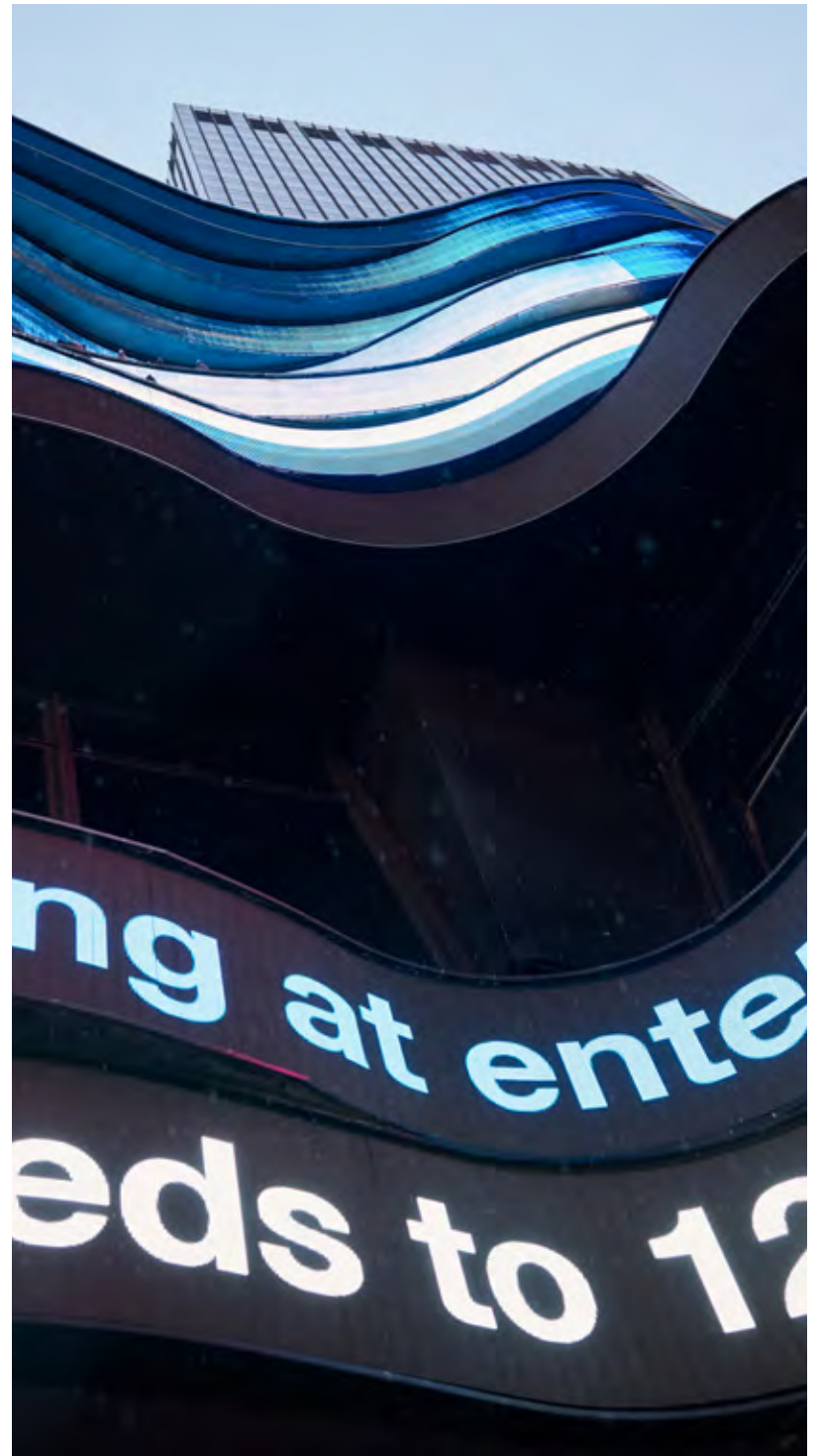

Charter [000946-0336]

Charter Lady [001461-0336]



ZOLLSTOCKTASCHE
DUIMSTOKZAK



TASCHE MIT LOCK-
SYSTEM
ZAK MET LOCK SYSTEM



SEITLICHER GUMMIZUG
ELASTIEKEN OPZIJ



SIZE | - | - | S | M | L | XL | XXL | 3XL | 4XL | 5XL | **BIG SIZE**

SIZE | - | XS | S | M | L | - | - |



01006



01014



01020



02001



02014



01018



02011

Gut sichtbare Arbeitshose, die als Schutzausrüstung zertifiziert ist, die Personen bei Tag und Nacht sichtbar macht. Sie ist reißfest, hat eine bequeme Passform und ist in einfarbiger und zweifarbiger Ausführung erhältlich. Kombiniert mit anderen Artikeln ist sie in Klasse 3 klassifiziert.

Stoff: 50% Baumwolle + 50% Polyester, Twill.

Werkbroek met grote zichtbaarheid, gecertificeerd om de drager ervan te beschermen en zowel overdag als 's nachts zichtbaar te maken. Bestand tegen scheuren, met aangenaam draagcomfort. Verkrijgbaar in effen kleur en in een tweekleurige versie, gecombineerd met andere artikelen. Gedeeeld in klasse 3.

Stoffen: 50% katoen + 50% polyester, twill.

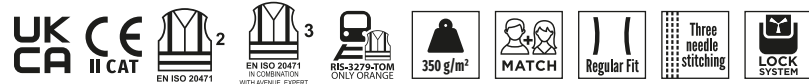

Craft [001281-0336]

Bermudashorts, zweifarbig, aus Polycotton-Twill, Reflexstreifen, seitlich dehnbare Bund mit Reißverschluss und Knopf. 2 französische Taschen, 1 Tasche mit Lock System und Ausweisring, 1 Zollstocktasche, 2 aufgesetzte Gesäßtaschen, davon eine mit Patte. Nähte in Kontrastfarbe. Stoff: 50% Baumwolle + 50% Polyester, Twill.

Tweekleurige bermuda, in twill van polykatoen, met reflecterende strepen, elastieken aan de taille, sluiting met rits en knoop. 2 Franse zakken, 1 zak met Lock System, met badgehouderring, 1 duimstokzak, 2 opgestikte achterzakken, waarvan 1 met klep. Contrasterende naden. Stoffen: 50% katoen + 50% polyester, twill.



01014

02011



Charter/Winter [001018-0348]

Winterhose, zweifarbig, aus Polycotton-Satin, Reflexstreifen, seitlich dehnbarer Bund mit Reißverschluss und Knopf. 2 französische Taschen, 1 Tasche mit Lock System und Ausweisring, 1 Zollstocktasche, 2 aufgesetzte Gesäßtaschen, davon eine mit Patte. Nähte in Kontrastfarbe.
Stoff: 80% Polyester + 20% Baumwolle, flanel Satin.

Tweekleurige winterbroek, in satijn van polykatoen, met reflecterende strepen, elastieken aan de taille, sluiting met rits en knoop. 2 Franse zakken, 1 zak met Lock System, met badgehouderring, 1 duimstokzak, 2 opgestikte achterzakken, waarvan 1 met klep. Contrasterende naden.
Stoffen: 80% polyester + 20% katoen, moleskinweefsel satijn.



01014



02011



02014

Charter/Polar [001043-0354]

Winterhose, zweifarbig, mit Baumwollflanell gefüttert, Reflexstreifen, seitlich dehnbarer Bund mit Reißverschluss und Knopf. 2 französische Taschen, 1 Tasche mit Lock System und Ausweisring, 1 Zollstocktasche, 2 aufgesetzte Gesäßtaschen, davon eine mit Patte. Nähte in Kontrastfarbe.
Stoff: 50% Baumwolle + 50% Polyester, Twill, innenseite Flanell.

Tweekleurige winterbroek, gevoerd met flanel van katoen, met reflecterende strepen, elastieken aan de taille, sluiting met rits en knoop. 2 Franse zakken, 1 zak met Lock System, met badgehouderring, 1 duimstokzak, 2 opgestikte achterzakken, waarvan 1 met klep. Contrasterende naden.
Stoffen: 50% katoen + 50% polyester, twill, intern flanel.

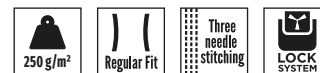

01014



02011



02014

Working [S00350-P095]

Hose, ganzjährig tragbar, zweifarbig, aus mechanischem Fluo-Twill-Stretch, Reflexstreifen, seitlich dehnbarer Bund mit Reißverschluss und Knopf. 2 geformte Taschen, 1 Tasche mit Lock System und abtrennbarem Ausweisfach, 2 Zollstocktaschen, 2 aufgesetzte Gesäßtaschen, davon eine mit Patte. Nähte Ton-in-Ton auf Gewebe in Kontrastfarbe.

Stoff: 80% Polyester + 20% Baumwolle | 64% Polyester + 33% Baumwolle + 3% Elasthan, Fluo-Twill mechanischer Stretch | Stretch-Twill.

Tweekleurige meerseizoenen broek, in fluo mechanische stretch twill, met reflecterende strepen, elastieken aan de taille, sluiting met rits en knoop. 2 gevormde zakken, 1 zak met Lock System, met verwijderbare badgehouder, 2 duimstokzakken, 2 opgestikte achterzakken, waarvan 1 met klep. Stiksels in de kleur van de contrasterende stof.

Stoffen: 80% polyester + 20% katoen | 64% polyester + 33% katoen + 3% elastaan, twill fluo mechanische stretch | twill stretch.



01014

01020

02011



Working Summer [S00442-P102]

Sommerhose, zweifarbig, aus mechanischem Fluo-Twill-Stretch, Reflexstreifen, seitlich dehnbarer Bund mit Reißverschluss und Knopf. 2 geformte Taschen, 1 Tasche mit Lock System und abtrennbarem Ausweisfach, 2 Zollstocktaschen, 2 aufgesetzte Gesäßtaschen, davon eine mit Patte. Nähte Ton-in-Ton auf Gewebe in Kontrastfarbe.
Stoff: 80% Polyester + 20% Baumwolle
 | 64% Polyester + 33% Baumwolle + 3% Elasthan,
 Fluo-Twill mechanischer Stretch |
 Stretch-Ripstop.

Tweekleurige zomerbroek, in fluo mechanische stretch twill, met reflecterende strepen, elastieken aan de taille, sluiting met rits en knoop. 2 gevormde zakken, 1 zak met Lock System, met verwijderbare badgehouder, 2 duimstokzakken, 2 opgestikte achterzakken, waarvan 1 met klep. Stiksels in de kleur van de contrasterende stof.
Stoffen: 80% polyester + 20% katoen
 | 64% polyester + 33% katoen + 3% elastaan,
 twill fluo mechanische stretch |
 ripstop-stretch.



01014



01020



01021



01029



01031



02011



02017





Ship [001315-0336]

HI-VI-Arbeitsoverall, zweifarbig, Reflexstreifen, verdeckter 2-Wege-Reißverschluss, Gummizug über dem Gesäß. 2 aufgesetzte Brusttaschen, davon eine mit Patte, 1 Ausweisring, 1 Stifthalter, 2 aufgesetzte untere Taschen, 1 Zollstocktasche, 1 Gesäßtasche mit Patte. Ärmelbündchen mit Gummizug.
Stoff: 50% Baumwolle + 50% Polyester, Twill.

Tweekleurige overall met hoge zichtbaarheid, met reflecterende strepen, verborgen ritsluiting met dubbele runner, elastiek in de taille aan de achterzijde. 2 opgestikte zakken op de borst, waarvan een met klep, 1 badgehouderring, 1 penhouder, 2 opgestikte zakken onderaan, 1 duimstokzak, 1 achterzak met klep. Manchetten met elastiek.
Stoffen: 50% katoen + 50% polyester, twill.



01014



02011

Skill [001316-0336]

HI-VI-Latzhose, zweifarbig, Reflexstreifen, Stretchträger, Schnalle mit Steckverschluss, seitliche Öffnungen mit Knöpfen und Gummizug über dem Gesäß. 2 Brusttaschen, davon eine mit Reißverschluss und Ausweisring und eine mit Patte, 1 Stifthalter, 1 Zollstocktasche, 2 aufgesetzte untere Taschen, 1 Münztäschchen, 1 Gesäßtasche mit Patte.
Stoff: 50% Baumwolle + 50% Polyester, Twill.

Tweekleurige salopette met hoge zichtbaarheid, met reflecterende strepen, elastische schouderbanden en gesp met druksluiting, opening aan de zijkant met knopen, elastiek in de taille aan de achterzijde. 2 zakken in het midden op de borst, waarvan een met rits, met badgehouderring, en 1 met klep, 1 penhouder, 1 duimstokzak, 2 opgestikte zakken onderaan, 1 zakje voor kleingeld, 1 achterzak met klep.
Stoffen: 50% katoen + 50% polyester, twill.



01014



02011





Regenschutz.

IM SET ODER ZUM
KOMBINIEREN.

Regenkledij.

IN SET OF TE COMBINEREN.





Wasserfeste Kleidungsstücke bieten je nach den verwendeten Materialien und den Herstellungstechniken unterschiedliche Schutzniveaus.

WASSERFEST

Fluoreszierende Materialien sorgen für hohe Sichtbarkeit, Beschichtungen erleichtern das Abperlen von Wassertropfen, und verschweißte Nähte sorgen für Wasserfestigkeit.

Waterbestendige kleren bieden diverse beschermingsniveaus op basis van de gebruikte materialen en de productietechnieken.

WATER-BESTENDIG

Fluo materialen voegen hoge zichtbaarheid toe, coating bevordert het afvloeien van waterdruppels, gesealde naden verzekeren ondoorlatendheid.





MUST

River-Jacket [000352-0094]

HI-VI-Regenjacke mit PU-Beschichtung, aus fluoreszierendem Gewebe, Reflexstreifen, hoher Kragen, regulierbare und im Nacken einrollbare Kapuze, verdeckter Reißverschluss und Druckknöpfe, Raglanärmel. 2 aufgesetzte Taschen mit Patte und Knöpfen.

Elastisches Innenbündchen, Saum mit Kordelzug. Heißversiegelte Streifen und Nähte.

Stoff: 100% Polyester mit Beschichtung, Polyester mit regenfester PU-Beschichtung.

Regenjas met hoge zichtbaarheid, met PU-coating, in fluorescerende stof, reflecterende strepen, hoge kraag, verstelbare capuchon, uitvouwbaar in de kraag, verborgen sluiting met rits en drukknopen, raglanmouwen. 2 opgestikte zakken met klep en knopen. Elastische manchet vanbinnen, onderkant met trekkoordje. Gesealde strepen en naden.

Stoffen: 100% polyester gecoat, PU gecoat regendicht polyester.

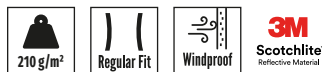

01006

02001

MUST

River-Pants [000353-0094]

HI-VI-Regenhose mit PU-Beschichtung, aus fluoreszierendem Gewebe, Reflexstreifen, Bund mit Gummizug. 2 aufgesetzte Taschen mit Patte und sichtbaren Druckknöpfen. Beinabschluss mit Druckknopf zur Weitenregulierung. Heißversiegelte Streifen und Nähte.

Stoff: 100% Polyester mit Beschichtung, Polyester mit regenfester PU-Beschichtung.

Regenbroek met hoge zichtbaarheid, met PU-coating, in fluorescerende stof, reflecterende strepen, elastiek in de taille. 2 opgestikte zakken met klep en zichtbare drukknopen. Onderkant van de broekspijp verstelbaar met drukknop. Gesealde strepen en naden.

Stoffen: 100% polyester gecoat, PU gecoat regendicht polyester.



01006

02011

CORE

Hurricane-Jacket [000354-0093]

HI-VI-Regenjacke mit PU-Beschichtung, Reflexstreifen, hoher Kragen, im Nacken einrollbare Kapuze, verdeckter Reißverschluss und Druckknöpfe, Raglanärmel. 2 aufgesetzte Taschen mit Patte und Knöpfen. Elastisches Innenbündchen, Saum mit Kordelzug. Heißversiegelte Streifen und Nähte.

Stoff: 100% Polyester mit Beschichtung, Polyester mit regenfester PU-Beschichtung.

Regenjas met hoge zichtbaarheid, met PU-coating, reflecterende strepen, hoge kraag, capuchon uitvouwbaar in de kraag, verborgen sluiting met rits en drukknopen, raglanmouwen. 2 opgestikte zakken met klep en knopen. Elastische manchet vanbinnen, onderkant met trekkoordje. Gesalde strepen en naden.
Stoffen: 100% polyester gecoat, PU gecoat regendicht polyester.



01006

02001

CORE

Hurricane-Pants [000355-0093]

HI-VI-Regenhose mit PU-Beschichtung, Reflexstreifen, Bund mit Gummizug. 2 aufgesetzte Taschen mit Patte und sichtbaren Druckknöpfen. Beinabschluss mit Druckknopf zur Weitenregulierung. Heißversiegelte Nähte.

Stoff: 100% Polyester mit Beschichtung, Polyester mit regenfester PU-Beschichtung.

Regenbroek met hoge zichtbaarheid, met PU-coating, reflecterende strepen, elastiek in de taille. 2 opgestikte zakken met klep en zichtbare drukknopen. Onderkant van de broekspijp verstelbaar met drukknop. Gesalde naden.

Stoffen: 100% polyester gecoat, PU gecoat regendicht polyester.



01006

02001

CORE

Hi-Vi Rainset [001228-0380]

HI-VI-Regenanzug mit PU-Beschichtung, Reflexstreifen. Jacke mit Reißverschluss, im Nacken einrollbare Kapuze, gerader Ärmelabschluss mit Druckknopf zur Weitenregulierung, 2 geräumige Taschen mit Patte, Saum mit Kordelzug. Hosenbund mit Gummizug, 2 Kängurutaschen, Beinabschluss mit Druckknopf zur Weitenregulierung. Heißversiegelte Nähte.

Stoff: 100% Polyester mit Beschichtung, Polyester Oxford 150D PU-beschichtet regendicht.

Regenpak met hoge zichtbaarheid, met PU-coating en reflecterende strepen. Jas met rits, uitvouwbare capuchon in de kraag, onderkant van de mouw recht, verstelbaar met drukknop, 2 ruime zakken met overslag, onderkant met trekkoordje. Broek met elastische taille, 2 kangeroezakken, onderkant verstelbaar met een drukknop. Gesalde naden.

Stoffen: 100% polyester gecoat, polyester oxford 150D PU gecoat regendicht.



01006

02001



MUST

Dry-Jacket [000444-0101]

INDUSTRY

Regenjacke mit PU-Beschichtung, verdeckter Reißverschluss, regulierbare, im Nacken einrollbare Kapuze, Ärmelbündchen mit Druckknopf zur Weitenregulierung. 2 Kuverttaschen. Saum mit Kordelzug. Reflektierende Einsätze auf dem Rücken. Heißversiegelte Nähte.

Stoff: 100% Polyester mit PU-Beschichtung, Polyester mit regenfester PU-Beschichtung.

Regenjas met PU-coating, afgedekte rits, verstelbare capuchon, uitvouwbaar in de kraag, verstelbare manchetten met drukknopen. 2 zakken met sluiting. Onderkant met trekkoordje. Reflecterende inzetstukken aan de rugzijde. Gesealde naden.

Stoffen: 100% polyester PU-gecoat, PU gecoat regendicht polyester.



01000

07000

08007

MUST

Dry-Pants [000443-0101]

INDUSTRY

Regenhose mit PU-Beschichtung, Taille mit Gummizug und Kordelzug, Beinabschluss mit Druckknopf zur Weitenregulierung. Reflektierendes Logo. Heißversiegelte Nähte.

Stoff: 100% Polyester mit PU-Beschichtung, Polyester mit regenfester PU-Beschichtung.

Regenbroek met PU-coating, met trekkoordje en elastiek aan de taille, verstelbare onderkant van de broekspijpen met drukknop. Reflecterend logo. Gesealde naden.

Stoffen: 100% polyester PU-gecoat, PU gecoat regendicht polyester.



01000

07000

08007

HANDY

Set-Nylon [000357-0093]**INDUSTRY**

Regenanzug mit PVC-Beschichtung: Jacke mit Reißverschluss, im Kragen einrollbare Kapuze, 2 Kuverttaschen, elastisches Innenbündchen und Mesh im Rücken. Hosenbund mit Gummizug. Stoff: 100% Polyester mit Beschichtung, Polyester mit beschichtung, regenfest.

Regenpak, met PVC-coating, bestaande uit: jas met rits, uitvouwbare capuchon in de kraag, 2 zakken met sluiting, elastische manchet aan de binnenkant en mesh op de rug. Broek met elastische taille. Stoffen: 100% polyester gecoat, polyester gecoat waterafstotend.

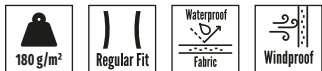

SIZE | - | - | - | M | L | XL | XXL | - | - | - |

HANDY

Set-Nylon Reflex [S00236-P056]**INDUSTRY**

Regenanzug mit PVC-Beschichtung und Reflexstreifen: Jacke mit Reißverschluss, im Kragen einrollbare Kapuze, 2 Kuverttaschen, elastisches Innenbündchen und Mesh im Rücken. Hosenbund mit Gummizug, Beinabschluss mit Druckknopf zur Weitenregulierung. Stoff: 100% Polyester mit Beschichtung, Polyester mit beschichtung, regenfest.

Regenpak, met PVC-coating en reflecterende strepen, bestaande uit: jas met rits, uitvouwbare capuchon in de kraag, 2 zakken met sluiting, elastische manchet aan de binnenkant en mesh op de rug. Broek met elastische taille en onderkant van de broekspijpen verstelbaar met een drukknoop. Stoffen: 100% polyester gecoat, polyester gecoat waterafstotend.

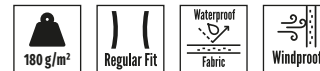

SIZE | - | - | - | M | L | XL | XXL | 3XL | 4XL | 5XL | BIG SIZE



01000

02001

07000

08007

08007



Knee Tech [001509-0488]

Knieverstärkung aus EVA-Schaum.
Dichte 45/50 kg/m³. Verkauf paarweise.
Material: 100% EVA Ethylen-Vinylacetat
45/50 kg/m³.

Kniebeschermers in expansie-EVA.
Densiteit 45/50 kg/m³. Verkocht per paar.
100% EVA ethyleenvinylacetaat
45/50 kg/m³.



ACCESSOIRES

Funktionelle Accessoires.

KNIEPOLSTER UND
AUSWEISHALTER.

Functionele aanvullingen.

KNIEBESCHERMERS EN
BADGEHOUDERS.

Badge-Holder [001171-0374]

Einsteckfach für den Ausweis mit Schlaufe.

Badgehoulder met bandje.



Emb-badge Holder [001172-0374]

Einsteckfach für den Ausweis zum Aufnähen auf das Kleidungsstück.

Badgehoulder op te naaien op het kledingstuk.

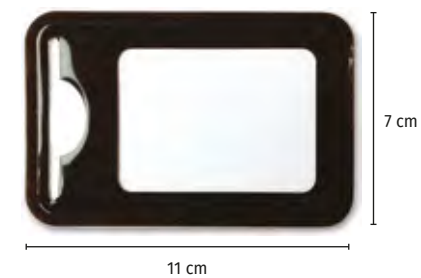

14000



14000





Matching look.

Ein einheitliches und gepflegtes Erscheinungsbild ist ein Synonym für Stimmigkeit und Professionalität. Um diesem Bedürfnis gerecht zu werden, **bietet Payper verschiedene, aufeinander abgestimmte Artikel in Herren-, Damen- und Kinderausführungen an**, von sportlich bis formell. Die Symbole „Man+Lady+Kids“, „Man+Lady“, „Man+Kids“ im Katalog zeigen die möglichen Lösungen an. Unten finden Sie eine Fotoübersicht mit der Seitenzahl des gewünschten Artikels.

Zich op uniforme en goed verzorgde wijze voorstellen staat synoniem voor coherentie en professionaliteit. Om aan deze vereiste te voldoen, **stelt Payper diverse artikelen voor die bij elkaar aanleunen in versies voor heren, dames en kinderen**, van een sportieve stijl tot een formele stijl. De symbolen “Man+Lady+Kids”, “Man+Lady”, “Man+Kids” in dezel catalogus, geven de mogelijke oplossingen aan. Hierna volgt een overzicht met foto's, met het paginanummer van het gewenste artikel.



POLOSHIRTS



BIG SIZE

Venice | Venice Lady | Venice Kids
64 | 64 | 146



BIG SIZE

Florence | Florence Lady | Florence Kids
67 | 67 | 146



BIG SIZE

Rome | Rome Lady
68 | 68



BIG SIZE

Skipper | Skipper Lady
70 | 70



BIG SIZE

Nation | Nation Lady
74 | 74



BIG SIZE

Long Nation | Long Nation Lady
75 | 75



BIG SIZE

Prestige | Glamour
77 | 77



BIG SIZE

Memphis | Memphis Lady
79 | 79



BIG SIZE

Nautic | Nautic Lady | Nautic Kids
80 | 80 | 147



BIG SIZE

Cambridge | Leeds
82 | 82



BIG SIZE

Training | Training Lady
85 | 85

SWEATWEAR



BIG SIZE

Mistral+ | Mistral+ Lady
92 | 92



BIG SIZE

Miami+ | Miami+ Lady | Zico+
94 | 94 | 150



BIG SIZE

Panama+ | Panama+ Lady
97 | 97



BIG SIZE

Class+ | Class+ Lady
98 | 98



BIG SIZE

Sydney | Melbourne | Junior+
102 | 102 | 150



BIG SIZE

Nazionale | Nazionale Lady
104 | 104



BIG SIZE

Atlanta+ | Atlanta+ Lady | Colorado+
106 | 106 | 151



BIG SIZE

Dallas+ | Dallas+ Lady
108 | 108



BIG SIZE

Seattle | Seattle Lady | Seattle Kids
111 | 111 | 152



BIG SIZE

Orlando | Orlando Kids
114 | 151



BIG SIZE

Malibu+ | Malibu+ Lady
123 | 123



BIG SIZE

Hawaii+ | Hawaii+ Lady
128 | 128



BIG SIZE

Boxer+ | Boxer+ Lady
130 | 130



BIG SIZE

Freedom+ | Freedom+ L | Freedom+ K.
131 | 131 | 152



Combat | Combat Lady | Combat Kids
132 | 132 | 153



Derby | Derby Lady
136 | 136



Nevada | Kansas
137 | 137

FORMAL WEAR



BIG SIZE

Florentia | Florentia Lady
162 | 162



BIG SIZE

Image | Image Lady
166 | 166



BIG SIZE

Manager | Manager Lady
167 | 167



BIG SIZE

Brighton | Brighton Lady
168 | 168



BIG SIZE

Specialist | Specialist Lady
171 | 171

BIG SIZE

Trophy | Trophy Lady
172 | 172

BIG SIZE

Business | Business Lady
174 | 174

BIG SIZE

Desk | Desk Lady
178 | 178

BIG SIZE

Boat | Sea
185 | 185

BIG SIZE

Classics | Classics Lady
186 | 186

BIG SIZE

Classic/Half S. | Classic L/ Hse.
189 | 1894-JAHRESZEITEN
4-SEIZOENEN

BIG SIZE

Pacific R. 2.0 | Pacific L. R. 2.0 | Pacific K. R. 2.0
196 | 196 | 156

BIG SIZE

Horizon R. 2.0 | Horizon L. R. 2.0
198 | 198

BIG SIZE

Pacific 2.0 | Pacific Lady 2.0
199 | 199

BIG SIZE

Atlantic 2.0 | Atlantic Lady 2.0
200 | 200BASELAYERS
BASISLAGEN

BIG SIZE

T. P. 240 LS | T. P. Lady 240 LS
208 | 210

BIG SIZE

T. P. 240 LPANT | T. P. Lady 240 LPANT
208 | 210Tplayer | Tplayer Kids
214 | 156FLEECEKLEIDUNG
FLEECETRIJEN

BIG SIZE

Aspen+ | Aspen+ Lady
222 | 222

BIG SIZE

Norway | Norway Lady
224 | 224

BIG SIZE

Easy+ | Easy+ Lady
226 | 226

**SOFTSHELLS
SOFT-SHELL
JACKS**

BIG SIZE

 Extreme | Extreme Lady
239 | 239

BIG SIZE

 Dublin | Dublin Lady
247 | 247

BIG SIZE

 Gale | Gale Lady | Gale Kids
248 | 248 | 157

BIG SIZE

 Perth | Perth Lady
250 | 250

BIG SIZE

 Trip | Trip Lady
252 | 252

**SOFTSHELLS
MIT WATTIERUNG
GEVOERDE
SOFT-SHELL**

BIG SIZE

 Gale Pad | Gale Pad Lady
269 | 269

**JACKEN
UND WESTEN
JACKS EN
BODYWARMERS**

BIG SIZE

 Informal | Informal Lady
286 | 286

BIG SIZE

 Casual | Casual Lady
287 | 287

BIG SIZE

 Gate | Gate Lady
288 | 288

BIG SIZE

 North 2.0 | North Lady 2.0 | North Kids 2.0
292 | 292 | 157

BIG SIZE

 Tornado | Tornado Lady
302 | 302

BIG SIZE

 Flight | Flight Lady
304 | 304

DENIM

BIG SIZE

 Hummer | Hummer Lady
326 | 326

BIG SIZE

 Mustang | Mustang Lady
327 | 327

BIG SIZE

 West | West Lady
332 | 332

BIG SIZE

 San Francisco | San Francisco L.
334 | 334



BIG SIZE

Los Angeles | Las Vegas
335 | 335

**BERUFSHOSEN
WERKBROEKEN**



BIG SIZE

Forest Stretch | Forest L. Stretch
342 | 342



BIG SIZE

Forest | Forest Lady
344 | 344



BIG SIZE

Forest Stretch Sum. | Forest St. Sum. L.
345 | 345



BIG SIZE

Forest/Summer | Forest/Sum. L.
346 | 346



BIG SIZE

Rimini Summer | Rimini Sum. L.
347 | 347

WOVEN TOP



BIG SIZE

BIG SIZE

Lab | Lab Lady
390 | 390

**HOHE
SICHTBARKEIT
HOGE
ZICHTBAARHEID**



BIG SIZE

Avenue | Avenue Lady
419 | 419



BIG SIZE

Guard+ | Guard+ Lady
423 | 423



BIG SIZE

Guard+ Winter | Guard+ Winter Lady
424 | 424



BIG SIZE

Hispeed | Hispeed Lady
445 | 445



BIG SIZE

Charter | Charter Lady
454 | 454







Richtige Grössenwahl.

Ein Kleidungsstück in der richtigen Größe zu tragen bedeutet, sich in jeder Situation wohl zu fühlen. Um herauszufinden, welche Größe die richtige ist, empfehlen wir Ihnen, **Ihr Maße direkt am Körper zu nehmen und anschließend die folgenden Tabellen zu Rate zu ziehen**, in denen auch die Umrechnungen zwischen den verschiedenen Größenskalen angegeben sind. **Verwenden Sie die Tabelle OBERTEILE für Artikel, die den Oberkörper bekleiden**, mit Ausnahme von Qualitätshemden und -blusen, für die es eine eigene Tabelle gibt. **In der Tabelle HOSEN** hingegen, **finden Sie Informationen zu Hosen**,

Jeans und Bermudashorts in Zentimetern. Für Hosen, die in Zoll gemessen werden, wird die entsprechende Tabelle herangezogen. **Für KINDERARTIKEL gibt es eine Tabelle mit Altersangaben.**

Im Zweifelsfall sollte man sich für die jeweils größere Größe entscheiden, die eine größere Bewegungsfreiheit gewährleistet. **In jedem Fall ist es ratsam, den gewünschten Artikel vor dem Kauf und der Textilveredelung anzuprobieren.** Die Passform kann je nach Modell, Stoff oder Verarbeitung variieren.

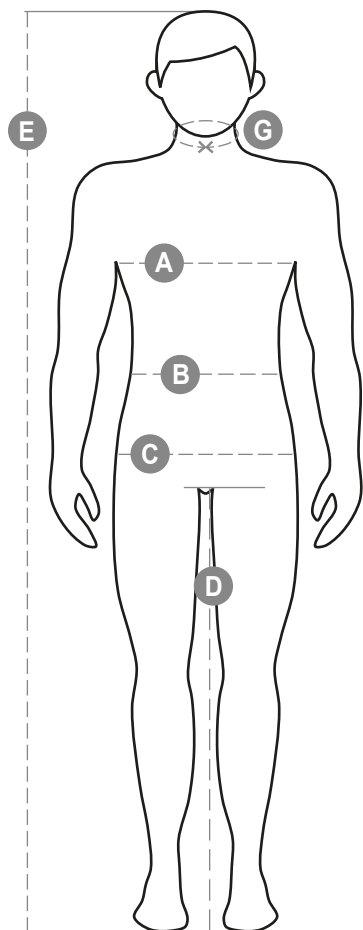

MAN

Oberteile | Top

Internationale Größen	Internationale maten		XXS	XS	S	M	L	XL	XXL	3XL	4XL	5XL										
IT - DE			36	38	40	42	44	46	48	50	52	54	56	58	60	62	64	66	68	70	72	74
FR - ES			32	34	36	38	40	42	44	46	48	50	52	54	56	58	60	62	64	66	68	70
UK			29	30	31	33	34	36	38	39	41	42	44	46	47	48	50	52	53	55	56	58
Halsweite	Nek	(G) - cm	37	37	38	38	39	39	40	40	41	41	42,5	42,5	44	44	45	45	46	46	47	47
		(G) - in	14½	14½	15	15	15½	15½	15¾	15¾	16	16	16¾	16¾	17¼	17¼	17¾	17¾	18	18	18½	18½
Brustumfang	Borst	(A) - cm	72	76	80	84	88	92	96	100	104	108	112	116	120	124	128	132	136	140	144	148
		(A) - in	28	30	31	33	34	36	38	39	41	42	44	46	47	48	50	52	53	55	56	58
Taillenumfang	Taille	(B) - cm	64	68	72	74	76	80	84	88	92	96	100	104	108	112	116	120	124	128	132	136
		(B) - in	25	27	28	29	30	32	33	34	36	38	40	41	43	45	46	48	49	51	52	54
Größe	Lengte	(E) - cm	170/181						175/187						175/189							
		(E) - in	67/71						69/73						69/75							

Qualitätshemden und -blusen* | Maathemden*

Halsweite	Nek	(G) - cm	37	38	39	40	41	42	43	44	45	46	47	48	49	50	51			
		(G) - in	14½	15	15½	15¾	16	16½	17	17½	17¾	18	18½	19	19½	19¾	20			
INT.**			S	Sb	M	Mb	L	Lb	XL	XLb	XXL	XXLb	3XL	3XLb	4XL	4XLb	5XL			
IT - DE			44	44/46	46/48	48/50	50/52	52/54	54/56	56/58	58/60	60/62	62/64	64/66	66/68	68/70	70/72			
FR - ES			40	40/42	42/44	44/46	46/48	48/50	50/52	52/54	54/56	56/58	58/60	60/62	62/64	64/66	66/68			
UK			34	36	38	39	41	42	44	46	47	48	50	52	53	55	56			
Brustumfang	Borst	(A) - cm	88	92	96	100	104	108	112	116	120	124	128	132	136	140	144			
		(A) - in	34	36	38	39	41	42	44	46	47	48	50	52	53	55	56			
Taillenumfang	Taille	(B) - cm	76	80	84	88	92	96	100	104	108	112	116	120	124	128	132			
		(B) - in	30	32	33	34	36	38	40	41	43	45	46	48	49	51	52			
Größe	Lengte	(E) - cm	170/181						175/187						175/190					
		(E) - in	67/71						69/73						69/75					

*Entwurf in Kragengrößen
*Ontwikkeling in kraagmaten
**B: Broad

cm = Zentimeter - in = Zoll
cm = centimeter - in = inches

Maattabel.

De juiste maat van een kledingstuk dragen, betekent dat u zich in elke context op uw gemak voelt. Om die maat te vinden, raden wij aan om **uw eigen maten rechtstreeks op uw lichaam te nemen en daarna de volgende tabellen te raadplegen**, waar u ook de conversies zult vinden tussen de verschillende soorten maten.

Raadpleeg de tabel TOP voor artikelen die het bovenste deel van het lichaam kleden, met uitzonderingen van de hemden in maatwerk, waaraan een aparte prospectus is gewijd. **In de tabel BROEKEN vindt u informatie met betrekking tot broeken, jeans en bermuda's in centimeter.** Voor de modellen ontworpen in

duim moet u de specifieke tabel raadplegen. **De artikelen voor KINDEREN zijn in een aparte tabel ondegebracht**, waar een leeftijdsreferentie is aangegeven.

Als u tussen twee maten twijfelt, dan is het aangeraden om een iets grotere maat te nemen, om meer bewegingsvrijheid te verzekeren. **In ieder geval doet u er goed aan om het gewenste artikel eerst te passen voordat u het aankoopt en om personalisering ervan vraagt.** De pasvormen kunnen immers afhankelijk van het model, de stof of de uitgevoerde behandeling variëren.

Hosen | Broeken

Internationale Größen	Internationale maten		XXS		XS		S		M		L		XL		XXL		3XL		4XL		5XL	
IT - DE			36	38	40	42	44	46	48	50	52	54	56	58	60	62	64	66	68	70	72	74
FR - ES			32	34	36	38	40	42	44	46	48	50	52	54	56	58	60	62	64	66	68	70
UK			25	27	28	29	30	32	33	34	36	38	40	41	43	45	46	48	49	51	52	54
Taillenumfang	Taille	(B) - cm	64	68	72	74	76	80	84	88	92	96	100	104	108	112	116	120	124	128	132	136
		(B) - in	25	27	28	29	30	32	33	34	36	38	40	41	43	45	46	48	49	51	52	54
Hüftumfang	Heup	(C) - cm	80	84	88	90	92	96	100	104	108	112	116	120	124	128	132	136	140	144	148	152
		(C) - in	31	33	34	35	36	38	39	41	42	44	46	47	49	50	52	53	55	56	58	59
Innenbeinlänge	Binnenkant been	(D) - cm	82	82	84	84	85	85	86	86	87	87	88	88	88	88	88	88	89	89	89	89
		(D) - in	32	32	33	33	33	33	33	33	33	34	34	34	34	34	34	34	35	35	35	35
Größe	Lengte	(E) - cm	170/181						175/187						175/189							
		(E) - in	67/71						69/73						69/75							

Qualitätshosen*** | Maatbroeken***

Taillenumfang	Taille	W - in	26	27	28	29	30	31	32	33	34	35	36	37	38	39	40	41	42	43	44
Länge	Lengte	L - in	30	30	31	31	31	31	32	32	32	32	33		33		33		33		33
IT - DE			36/38	38	40	42	44	44/46	46	48	50	50/52	52		54		56		58/60		62
FR - ES			32/34	34	36	38	40	40/42	42	44	46	46/48	48		50		52		54/56		58
UK			26	27	28	29	30	31	32	33	34	35	36		38		40		42		44
Taillenumfang	Taille	(B) - cm	66	68,5	71	73,5	76	79	81	84	86,5	89	91,5		96,5		102		107		112
		(B) - in	26	27	28	29	30	31	32	33	34	35	36		38		40		42		44
Hüftumfang	Heup	(C) - cm	82	84	88	90	92	94	96	100	104	106	108		112		116		120		124
		(C) - in	32	33	34	35	36	37	38	39	41	41,5	42,5		44		45,5		47		49
Innenbeinlänge	Binnenkant been	(D) - cm	82	82	84	84	85	85	85	86	86	86	87		87		88		88		88
		(D) - in	32	32	33	33	33	33	33	33	33	33	34		34		34		34		34
Größe	Lengte	(E) - cm	170/181						175/187						175/190						
		(E) - in	67/71						69/73						69/75						

***Entwurf in Zollgrößen

***Ontwikkeling van de maten in inches

cm = Zentimeter - in = Zoll

cm = centimeter - in = inches

Oberteile | Top

Internationale Größen	Internationale maten		XS	S	M	L	XL	XXL	3XL							
IT			34	36	38	40	42	44	46	48	50	52	54	56	58	60
FR - ES			30	32	34	36	38	40	42	44	46	48	50	52	54	56
DE			28	30	32	34	36	38	40	42	44	46	48	50	52	54
UK			2	4	6	8	10	12	14	16	18	20	22	24	26	28
Halsweite	Nek	(G) - cm	36	36	37	37	38,5	38,5	39,5	39,5	41	41	42	42	43	43
		(G) - in	14	14	14½	14½	15	15	15½	15½	16	16	16½	16½	17	17
Oberweite	Borst	(A) - cm	72	76	80	84	88	92	96	100	104	108	112	116	120	124
		(A) - in	28	30	31	33	35	36	37	39	41	42	44	45	47	48
Taillenumfang	Taille	(B) - cm	54	58	62	66	70	74	76	80	84	88	92	96	100	104
		(B) - in	21	23	24	26	27	29	30	31	33	35	36	38	39	41
Hüftumfang	Heup	(C) - cm	80	84	88	92	96	100	104	108	112	116	120	124	128	132
		(C) - in	31	33	35	36	38	39	41	42	44	45	47	48	50	51
Größe	Lengte	(E) - cm	160/175						168/185							
		(E) - in	63/69						66/73							

Qualitätshemden und -blusen* | Maathemden*

IT Größen	IT maten		36	38	40	42	44	46	48	50		
INT.**			XS _B	S	S _B	M	M _B	L	L _B	XL		
FR - ES			32	34	36	38	40	42	44	46		
DE			30	32	34	36	38	40	42	44		
UK			4	6	8	10	12	14	16	18		
Halsweite	Nek	(G) - cm	35	36	37	38	39	40	41	42		
		(G) - in	13¾	14	14½	15	15½	15¾	16	16½		
Oberweite	Borst	(A) - cm	76	80	84	88	92	96	100	104		
		(A) - in	30	31	33	35	36	37	39	41		
Taillenumfang	Taille	(B) - cm	58	62	66	70	74	76	80	84		
		(B) - in	23	24	26	27	29	30	31	33		
Hüftumfang	Heup	(C) - cm	84	88	92	96	100	104	108	112		
		(C) - in	33	35	36	38	39	41	42	44		
Größe	Lengte	(E) - cm	160/175						168/185			
		(E) - in	63/69						66/73			

*Entwurf in Kragengrößen, etikettiert in italienischen Größen

*Ontwikkeling in kraagmaten, gelabeld in IT-maten

**B: Broad

Hosen | Broeken

Internationale Größen	Internationale maten		XS	S	M	L	XL	XXL	3XL							
IT			34	36	38	40	42	44	46	48	50	52	54	56	58	60
FR - ES			30	32	34	36	38	40	42	44	46	48	50	52	54	56
DE			28	30	32	34	36	38	40	42	44	46	48	50	52	54
UK			2	4	6	8	10	12	14	16	18	20	22	24	26	28
Taillenumfang	Taille	(B) - cm	54	58	62	66	70	74	76	80	84	88	92	96	100	104
		(B) - in	22	23	24	26	27	29	30	31	33	35	36	38	39	41
Hüftumfang	Heup	(C) - cm	80	84	88	92	96	100	104	108	112	116	120	124	128	132
		(C) - in	31	33	35	36	38	39	41	42	44	45	47	48	50	51
Innenbeinlänge	Binnenkant been	(D) - cm	81	81	82	82	82	82	83	83	84	84	84	84	85	85
		(D) - in	32	32	32	32	32	32	32	32	33	33	33	33	34	34
Größe	Lengte	(E) - cm	160/175						168/185							
		(E) - in	63/69						66/73							

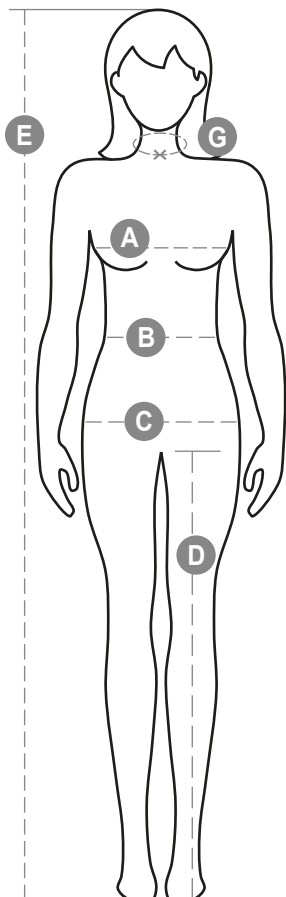
cm = Zentimeter - in = Zoll
cm = centimeter - in = inches

LADY

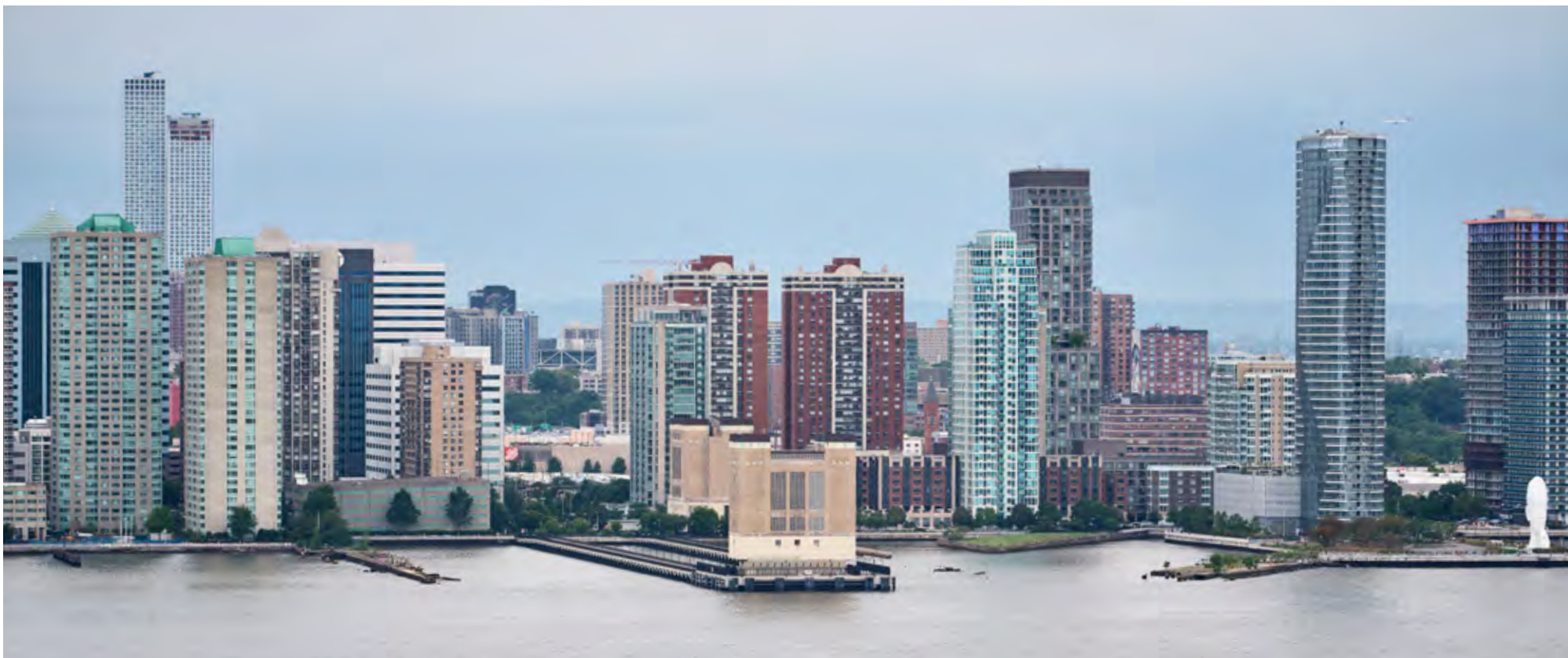

Kinder | Kinderen

Alter	Leeftijd		0-1	1-2	3-4	5-6	7-8	9-10	11-12	13-14
Internationale Größen	Internationale maten		3XS	XXS	XS	S	M	L	XL	XXL
Brustumfang	Borst	(A) - cm	47	52	58	64	69	75	80	84
		(A) - in	19	21	23	25	27	29	31	33
Hüftumfang	Heup	(C) - cm	47	53	59	65	71	76	82	86
		(C) - in	19	21	23	25	28	30	32	33
Innenbeinlänge	Binnenkant been	(D) - cm	31	34	39	48	54	61	67	72
		(D) - in	12	14	15	19	21	24	26	28
Größe	Lengte	(E) - cm	68/78	80/86	98/106	110/116	122/128	134/140	146/152	158/164
		(E) - in	26/31	32/34	38/42	43/45	48/50	53/55	57/60	62/64

cm = Zentimeter - in = Zoll
cm = centimeter - in = inches

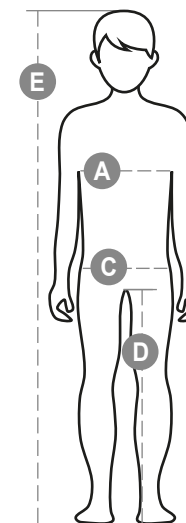

KID

Die Farben von Payper.

GLOSSAR DER FARBCODES.

Nützliches Hilfsmittel zum schnellen Verständnis der Entsprechung der Farbtöne der Artikel im Katalog. Der Schlüssel liegt in den ersten beiden Ziffern des Farbcodes, die die Familie bezeichnen, zu der sie gehören. Ein Beispiel: Wenn der Code im Katalog **03006** lautet, bedeutet **03**, dass es sich um eine rote Variante handelt.

De kleuren van Payper.

IDENTIFICATIEOVERZICHT VAN DE KLEURCODES.

Nuttige tool om snel de overeenkomst van de tinten van de artikelen in de catalogus te begrijpen. De sleutel schuilt in de eerste twee cijfers van de kleurcode, die de groep aangeven waartoe de kleur behoort. Bijvoorbeeld: als de code in de catalogus **03006** is, dan betekent **03** aan het begin dat dit een variant van rood is.



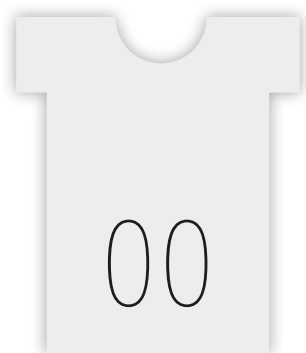

WEISS
WIT



GELB
GEEL



ORANGE
ORANJE



ROT
ROOD



BORDEAUX
BORDEAUX



ROSA
ROZE



VIOLETT
PAARS



GRÜN
GROEN



BLAU
BLAUW



KÖNIGSBLAU
KONINGSBLAUW



HIMMELBLAU
LICHTBLAUW



NATURFARBEN
NATUURLIJK



TARNFARBE
CAMOUFLAGE



GRAU
GRIJS



SCHWARZ
ZWART



MUSTER
FANTASIE

Symbole.

Jeder Artikel des Katalogs ist mit grafischen Symbolen gekennzeichnet, die einen Überblick über die **stilistischen und technischen Eigenschaften des Kleidungsstücks** geben. Um die Haltbarkeit der Kleidungsstücke zu erhöhen und gleichzeitig ihre Leistungsfähigkeit zu erhalten, **wird empfohlen, vor dem Waschen, Trocknen und Bügeln die Pflegehinweise auf dem innen eingenähten Pflegeetikett zu beachten**. Zum besseren Verständnis aller Symbole finden Sie im Anschluss Legenden mit Erklärungen.

Symbolen.

Elk artikel in de catalogus wordt vergezeld van grafische symbolen die een zicht bieden op alle **stijlkenmerken en technische eigenschappen van het kledingstuk**. Om ervoor te zorgen dat deze eigenschappen langer meegaan en zo de prestaties intact houden, **is het raadzaam om de kleding te wassen, te drogen en te strijken volgens de aanwijzingen van de symbolen voor het onderhoud op het etiket aan de binnenzijde** (care label). Hierna volgt een legende met uitleg bij alle symbolen, zodat u die beter kunt begrijpen.



GENDER

Man: kenmerkt een artikel, dat is ontworpen voor heren.



Lady: kenmerkt een artikel, dat is ontworpen voor dames.



Kids: kenmerkt een artikel voor kinderen tot 14 jaar.

GESLACHT

Man: geeft aan dat het een artikel betreft waarvan het ontwerp voor heren geschikt is.

Lady: geeft aan dat het een artikel betreft waarvan het ontwerp voor dames geschikt is.

Kids: geeft aan dat het een artikel betreft waarvan het ontwerp voor kinderen en jongeren tot 14 jaar geschikt is.



Unisex: kenmerkt een artikel, dat is ontworpen zowel voor heren als voor dames.



Match Man + Lady: kenmerkt de beschikbaarheid van producten, die zowel voor heren als voor dames geschikt is.



Match Man + Kid: kenmerkt de beschikbaarheid van producten, die zowel voor heren als voor kinderen geschikt is.



Match Man + Lady + Kid: kenmerkt de beschikbaarheid van producten, die zowel voor heren als voor dames en kinderen geschikt is.

Unisex: geeft aan dat het een artikel betreft waarvan het ontwerp zowel voor heren als voor dames geschikt is.

Match Man + Lady: geeft de beschikbaarheid aan van hetzelfde artikel in de combinatie man + vrouw.

Match Man + Kid: geeft de beschikbaarheid aan van hetzelfde artikel in de combinatie man + kind.

Match Man + Lady + Kid: geeft de beschikbaarheid aan van hetzelfde artikel in de combinatie man + vrouw + kind.



BEKLEIDUNG



Gewicht: für jeden Artikel ist das Gewicht des Hauptgewebes pro Quadratmeter in Gramm angegeben.



Big Size: besagt, dass mindestens eine Größe über XXL erhältlich ist.



Regular Fit: kennzeichnet ein Produkt mit einer regulären Payper Passform. Die Größentabelle wurde unter Berücksichtigung eines lässigeren Schnitts entwickelt, der ein passendes Maß an Bewegungsfreiheit und Tragekomfort bietet.



Contemporary Fit: kennzeichnet ein Produkt mit einer modernen, taillierteren als der Regular Passform.



Slim Fit: kennzeichnet ein Produkt mit einer enger anliegenden als der Regular Passform.



Comfort Fit: kennzeichnet ein Produkt mit einer etwas weiteren als der Regular Passform.



Stretch: kennzeichnet ein Material, das zumindest teilweise elastisch ist und das Produkt dehnbarer und bequemer macht.



Flexibility: kennzeichnet ein Material, das nicht elastisch ist, sich aber trotzdem anpasst und bequem ist.



Water Repellent: kennzeichnet ein Material, das durch ein Behandlungsverfahren wasserabweisend gemacht wurde; dies garantiert jedoch keine vollkommene Wasserdichtheit des Produkts und letzteres ist nicht über längere Zeit hinweg dicht.

KLEDING

Gewicht: voor elk artikel wordt het gewicht in gram per vierkante meter gespecificeerd van de meest gebruikte stof.

Big Size: geeft de beschikbaarheid aan van tenminste 1 maat groter dan XXL.

Regular Fit: geeft aan dat het een product betreft met volgens Payper maatstaven normale pasvorm. De maattabel is ontwikkeld met het oog op een overmaat om de juiste bewegingsvrijheid te garanderen voor een praktisch en comfortabel gebruik.

Contemporary Fit: geeft aan dat het een product betreft met een moderne pasvorm, dwz. meer gemodelleerd in vergelijking met Regular.

Slim Fit: geeft aan dat het een product betreft met een pasvorm die nauwer aansluit in vergelijking met Regular

Comfort Fit: geeft aan dat het een product betreft met een pasvorm die ruimer valt dan Regular.

Stretch: geeft aan dat het om een materiaal gaat dat tenminste gedeeltelijk elastisch is waardoor het product flexibeler en comfortabeler is.

Flexibility: geeft aan dat het om een materiaal gaat dat niet elastisch is maar toch flexibel en comfortabel.

Water Repellent: geeft aan dat het een materiaal betreft dat geïmpregneerd is met waterafstotende middelen; dit betekent niet dat een complete waterdichtheid van het product gegarandeerd is en ook kan het waterafstotende effect op de lange duur verminderen.



Waterproof Fabric: gibt die Wasserundurchlässigkeit des Materials an; bitte bedenken Sie, dass jedes Material ein spezifisches Maß an Wasserundurchlässigkeit aufweist und dass das Kleidungsstück mit Nähten, Reißverschlüssen und Knöpfen ausgestattet ist, die sich auf seine Wasserundurchlässigkeit auswirken können



Breathable: gibt die Atmungsaktivität des Materials an; diese Eigenschaft des Gewebes erlaubt die leichtere Ableitung der vom Körper erzeugten Feuchtigkeit, wodurch die Kondensation von Schweiß vermindert und der Komfort und die Wärmeisolierung erhöht werden.



Windproof: steht für ein winddichtes Material; seine Beschaffenheit und Fadendichte machen dieses Gewebe luftdicht.



3 Layers: bezeichnet eine 3-lagige Softshelljacke; die Struktur macht das Kleidungsstück wasserdicht, atmungsaktiv und winddicht.



3 Layers Padded: bezeichnet eine 3-lagige Softshelljacke, die zusätzlich mit einer Innenwattierung ausgestattet ist.



Insulated 1: kennzeichnet ein Produkt mit leichtem Wärmeschutz.



Insulated 2: kennzeichnet ein Produkt mit mittlerem Wärmeschutz.



Insulated 3: kennzeichnet ein Produkt mit gutem Wärmeschutz.



UV Protection: kennzeichnet mit dem UPF-Wert (Ultraviolet Protection Factor), wie gut das Gewebe UV-Strahlung absorbieren kann.

Waterproof Fabric: geeft aan dat het een waterdicht materiaal betreft; houd er rekening mee dat elk materiaal een eigen weerstandsniveau van waterdichtheid heeft en dat het kledingstuk is afgewerkt met naden, ritsen en knopen die de waterdichtheid van het kledingstuk kunnen beïnvloeden.

Breathable: geeft aan dat het een ademende stof betreft; hierdoor wordt het lichaamsvocht beter afgevoerd hetgeen de transpiratiecondens vermindert en het comfort en de warmte-isolatie ten goede komt.

Windproof: geeft aan dat het een winddichte stof betreft; de stevigheid en het weefsel van de stof laten geen lucht door.

3 Layers: identificeert een 3-laagse soft-shell jack. Dankzij de structuur is dit kledingstuk waterdicht, ademend en winddicht.

3 Layers Padded: identificeert een 3-laagse soft-shell jack, met toevoeging van een gewatteerde voering aan de binnenzijde.

Insulated 1: geeft aan dat het om een product gaat met voldoende warmte-isolatie.

Insulated 2: geeft aan dat het om een product gaat met discrete warmte-isolatie.

Insulated 3: geeft aan dat het om een product gaat met goede warmte-isolatie.

UV Protection: geeft het vermogen aan van de stof om UV-straling te absorberen, met een UPF-waarde (Ultraviolet Protection Factors).



Easy Care: kenmerkt een gemakkelijk te verzorgen product, dat bij het wassen geen speciale behandeling nodig heeft.



Easy Iron: kenmerkt een product, dat door een behandeling van het materiaal buigzaam is; deze eigenschap is echter niet duurzaam.



Next G: kenmerkt kledingstukken uit stoffen, die „stoffen van de nieuwe generatie“ bevatten.



Sartorial Style: kenmerkt een kwaliteitsproduct met hoogwaardige details en verwerkingen.



Three-Needle Stitching: kenmerkt producten met 3-naald-naden, die daardoor duurzamer en duurzamer zijn.



Easy Zipper: kenmerkt een product met een praktisch te gebruiken 2-Wege-Reißverschluss.

Easy Care: geeft aan dat het om een gemakkelijk te onderhouden product gaat waarvoor geen speciale wasvoorschriften gelden.

Easy Iron: geeft aan dat het om een gemakkelijk strijkbaar product gaat dat een speciale behandeling nodig heeft; deze eigenschap is echter niet duurzaam.

Next G: identificeert kledingstukken die gemaakt zijn op basis van stoffen met „vezels van de nieuwe generatie“.

Sartorial Style: geeft aan dat het om een product gaat dat is gemaakt met details en afwerkingen uitgevoerd door kleermakers.

Three-Needle Stitching: geeft de aanwezigheid aan van drienaaldstiksels in het product, hetgeen een garantie is voor een betere stevigheid en een langere levensduur.

Easy Zipper: geeft aan dat het product een deelbare ritsing heeft met dubbelzijdige trekker voor een eenvoudige sluiting.



No Label: kenmerkt een product zonder Payper-etiket; deze producten kunnen klantenspecifiek worden vervaardigd.



Life-Saving: kenmerkt de aanwezigheid van een rits op de achterzijde van de jas met reflecterende elementen op de achterzijde van de jas.



Segmented Tape: kenmerkt segmenteerde reflecterende banden, die een grotere bewegingsvrijheid bieden.

No Label: geeft producten zonder Payper-etiket aan; dit betreft producten die geschikt zijn voor aanpassing aan de persoonlijke eisen van de klant.

Life-Saving: geeft de aanwezigheid aan van een origineel reflecterend element dichtgemaakt met een rits aan de achterkant van de jas.

Segmented Tape: geeft aan dat er segmenteerde reflecterende banden aanwezig zijn, die meer bewegingsvrijheid garanderen.

THERMOKLEIDUNG



Light: kenmerkt een licht kledingstuk (160 g), ideaal voor temperaturen tussen -5 °C en +10 °C.



Welter: kenmerkt een middelzwaar kledingstuk (240 g), ideaal voor temperaturen tussen -20 °C en +5 °C.



Cruiser: kenmerkt een zwaar kledingstuk (280 g), ideaal voor temperaturen tussen -30 °C en 0 °C.

THERMISCHE KLEDING

Light: identificeert een licht kledingstuk (160 g), ideaal voor temperaturen van -5 °C tot +10 °C.

Welter: identificeert een medium zwaar kledingstuk (240 g), ideaal voor temperaturen van -20 °C tot +5 °C.

Cruiser: identificeert een zwaar kledingstuk (280 g), ideaal voor temperaturen van -30 °C tot 0 °C.



Lock System designed by Payper®



Es handelt sich dabei um ein **patentiertes „Gebrauchsmuster“**, das bei den Taschen einiger Arbeitsbekleidungen verwendet wird. Dieses **innovative Design besteht aus einer Patte, die etwas schmaler als die Tasche ist**, so dass sie mittels präziser Verschlüsselemente sowohl außerhalb als auch innerhalb der Tasche fixiert werden kann. **Die interne Fixierung der Patte hat eine zweifache Funktion.** Einerseits ermöglicht sie es, die Tasche immer offen zu lassen, um ungehindert mit der Hand hineingreifen zu können, andererseits verhindert sie, dass Gegenstände herausfallen, wenn sie unter der Patte verstaut sind.

Dit is een **gepatenteerd “nutsmodel”, toegepast voor bepaalde werkkleding.** Het is een **innovatief design dat een lichtjes versmalde afsluitklep van de zak voorziet**, zodat die zowel vanbuiten als vanbinnen op de zak kan worden geblokkeerd aan de hand van verbindingen op bepaalde punten. **De blokkering van de klep vanbinnen heeft een dubbele functie.** Enerzijds zorgt dit ervoor dat de zak altijd open kan blijven, zodat men de hand zonder belemmeringen erin kan steken; anderzijds vermijdt dit dat er voorwerpen eruit vallen wanneer die onder de flap zijn geplaatst.

Eingetragenes EU-Design Geregistreerd EU-model



Damit ist ein Erzeugnis gekennzeichnet, dessen Marke, Muster oder Modell beim EUIPO, dem Amt der Europäischen Union für Geistiges Eigentum, eingetragen wurde.

Das eingetragene Gemeinschaftsgeschmacksmuster (GGM) ist ein ausschließliches Recht, das für „die Erscheinungsform eines Erzeugnisses oder eines Teils davon, die sich insbesondere aus den Merkmalen der Linien, Konturen, Farben, der Gestalt, Oberflächenstruktur und/oder der Werkstoffe des Erzeugnisses selbst und/oder seiner Verzierung ergibt“ gewährt wird. Das ausschließliche Recht verbietet die Verwendung des Musters durch andere Hersteller in allen Staaten der Europäischen Union.

Geeft aan dat het een product betreft waarvan het ontwerp of model geregistreerd is bij de EUIPO, European Union Intellectual Property Office = dienst van de Europese Unie voor intellectueel eigendom. Het ingeschreven Gemeenschapsmodel (IGM) is een exclusief recht dat wordt verleend aan “het aspect van een product of een deel ervan, zoals blijkt uit de kenmerken ervan, in het bijzonder van de lijnen, de contouren, de kleuren, de vorm, de oppervlaktestructuur en/of de materialen van het product en/of decoraties”. Het exclusieve recht verbiedt andere fabrikanten, in alle landen van de Europese Unie, op absolute wijze om het ontwerp te gebruiken.



Zusätzliche Etiketten.

STILFAMILIEN

Im Katalog sind die meisten Artikel, die den Oberkörper bekleiden (OBERTEILE), mit einem „Schlüsselwort“ versehen, das die Stilfamilie angibt, zu der sie gehören, d. h. eine Produktgruppe, die dasselbe Hauptgewebe, den gleichen Schnitt oder dieselbe Preisklasse aufweist.

- MUST** Spitzenprodukte, d. h. Produkte, die innerhalb der jeweiligen Produktklasse am meisten bieten.
- CORE** Kernprodukte, d. h. Produkte, die das Herzstück der Kollektion darstellen und in der Regel die gängigsten sind.
- HANDY** Produkte mit einem eher essentiellen Stil für Personen, die praktische und funktionelle Artikel bevorzugen.
- FRESH** unterstreicht die Frische des Materials, wie z. B. French-Terry.
- ACTIVE** unterstreicht Produkte, die für einen dynamischen Einsatz empfohlen werden.

PRODUKTLINIEN

Mehrere Artikel sind nicht nur nach Produktklassen und Stilfamilien gruppiert, sondern gehören auch zu einer bestimmten Produktlinie, d. h. einer Kollektion kombinierbarer Kleidungsstücke für bestimmte Verwendungszwecke. Dies ist der Fall bei Kleidungsstücken für hohe Sichtbarkeit oder Multipro, denen eigene Abschnitte gewidmet sind. Andere Linien hingegen sind zu Präsentationszwecken über den gesamten Katalog verteilt und werden durch besondere Etiketten gekennzeichnet.

DOWNJ kennzeichnet Daunenjacken, Jacken mit Wattierung und Steppjacken.

SPORTSWEAR legere, leicht wattierte Jacken, die für Freizeitaktivitäten geeignet sind.

WORKINSTYLE umfasst dezente Arbeitskleidung, die auch in der Freizeit getragen werden kann.

NEXT G steht für noch technischere Produkte, die aus hochflexiblen und leistungsstarken Materialien der neuen Generation hergestellt werden.

TECH-NIK LINE technische Linie für Profis, die Ästhetik und Funktionalität suchen.

INDUSTRY Linie, die für die Arbeit in kleinen und großen Industriebetrieben und in Umgebungen entwickelt wurde, in denen praktische und strapazierfähige Kleidung erforderlich ist.

Extra labels.

STIJLGROEPEN

In de catalogus is aan het merendeel van de artikelen die het bovenste deel van het lichaam (TOP) kleden een “sleutelwoord” gekoppeld dat de stijlgroep aangeeft waartoe het kledingstuk behoort, bedoeld als een geheel van producten die uit dezelfde hoofdstof zijn gemaakt of eenzelfde snit of eenzelfde prijsklasse hebben.

- MUST** geeft de hoofdproducten aan, deze met de grootste inhoud binnen elke goederenklasse.
- CORE** geeft de centrale producten aan, deze die de kern van de collectie vormen en doorgaans het meest worden gevraagd.
- HANDY** geeft producten met een meer fundamentele stijl aan, geschikt voor wie voorkeur geeft aan praktisch gemak en functionaliteit.
- FRESH** dit is een versterking om de frisheid van het materiaal aan te duiden, zoals het geval is bij de french terry.
- ACTIVE** dit is een versterking om aanbevolen producten voor een dynamisch gebruik aan te duiden.

PRODUCTLIJNEN

Diverse artikelen zijn niet alleen volgens goederenklasse en stijlgroep gegroepeerd, maar maken ook deel uit van een specifieke productlijn, dit betekent van een collectie die bestaat uit bij elkaar horende kledingstukken, bedoeld voor een specifieke toepassing. Dit is het geval van Hoge zichtbaarheid of van Multipro, waaraan specifieke rubrieken zijn gewijd. Andere lijnen zijn meer verspreid in de catalogus volgens presentatieloga en worden met onderscheidende labels aangeduid.

DOWNJ geeft donsacks, gewatteerde en gevoerde jacks aan, met stiksels in stroken of kanalen.

SPORTSWEAR geeft lichtjes gewatteerde jacks aan, geschikt voor vrije tijdsbesteding.

WORKINSTYLE groepeerd sober werkkleding, die ook kan worden gedragen voor activiteiten in de vrije tijd.

NEXT G geeft producten aan die nog meer technisch zijn, gemaakt van materialen van de nieuwste generatie, zeer flexibel en performant.

TECH-NIK LINE dit is de technische lijn, ontwikkeld voor professionals die esthetiek en functionaliteit wensen.

INDUSTRY dit is de lijn voor kleine en grote industriële activiteiten, of in ieder geval voor werkomgevingen waar praktische en resistente kleding vereist is.



Pflegehinweise Onderhoud van de kleding

WASCHEN WASVOORSCHRIFTEN

Maximale Waschtemperatur 95 °C / Kochwäsche		Wastemperatuur tot maximaal 95 °C / Normaal programma
Maximale Waschtemperatur 70 °C / Buntwäsche		Wastemperatuur tot maximaal 70 °C / Normaal programma
Maximale Waschtemperatur 60 °C / Buntwäsche		Wastemperatuur tot maximaal 60 °C / Normaal programma
Maximale Waschtemperatur 60 °C / Pflegeleicht		Wastemperatuur tot maximaal 60 °C / Delicaat programma
Maximale Waschtemperatur 50 °C / Buntwäsche		Wastemperatuur tot maximaal 50 °C / Normaal programma
Maximale Waschtemperatur 50 °C / Pflegeleicht		Wastemperatuur tot maximaal 50 °C / Delicaat programma
Maximale Waschtemperatur 40 °C / Buntwäsche		Wastemperatuur tot maximaal 40 °C / Normaal programma
Maximale Waschtemperatur 40 °C / Pflegeleicht		Wastemperatuur tot maximaal 40 °C / Delicaat programma

Maximale Waschtemperatur 40 °C / Feinwäsche		Wastemperatuur tot maximaal 40 °C / Zeer delicaat programma
Maximale Waschtemperatur 30 °C / Buntwäsche		Wastemperatuur tot maximaal 30 °C / Normaal programma
Maximale Waschtemperatur 30 °C / Pflegeleicht		Wastemperatuur tot maximaal 30 °C / Delicaat programma
Maximale Waschtemperatur 30 °C / Feinwäsche		Wastemperatuur tot maximaal 30 °C / Zeer delicaat programma
Handwäsche / Maximale Waschtemperatur 40 °C		Handwas / Temperatuur tot maximaal 40 °C
Nicht waschen		Niet met water wassen

BLEICHEN BLEKEN

Alle Bleicharten		Met willekeurig bleekmiddel
Sauerstoffbleiche		Met willekeurig bleekmiddel zonder chloor
Nicht bleichen		Niet bleken

WÄSCHETROCKNE DROGEN IN DE DROOGTROMMEL

Wäschetrockner / Normales Trocknen, max. 80 °C		Drogen in de droogtrommel / Normale temperatuur, max 80 °C
Wäschetrockner / Schonendes Trocknen, max. 60 °C		Drogen in de droogtrommel / Lage temperatuur, max 60 °C
Nicht im Wäschetrockner trocknen		Niet drogen in de droogtrommel

WÄSCHELEINE NATUURLIJK DROGEN

Trocknen auf der Wäscheleine		Aan de lijn drogen
Trocknen auf der Wäscheleine aus tropfnassem Zustand		Druipend drogen
Liegend drogen		Liggend drogen
Liegend drogen uit tropfnassem Zustand		Liggend druipend drogen
Trocknen auf der Wäscheleine im Schatten		Aan de lijn drogen in de schaduw
Trocknen auf der Wäscheleine aus tropfnassem Zustand im Schatten		Druipend drogen in de schaduw
Liegend drogen im Schatten		Liggend drogen in de schaduw
Liegend drogen uit tropfnassem Zustand im Schatten		Liggend druipend drogen in de schaduw

BÜGELN STRIJKEN

Bügeln mit einer Höchsttemperatur der Bügelsohle von 200 °C		Strijken op een maximale temperatuur van 200 °C
Bügeln mit einer Höchsttemperatur der Bügelsohle von 150 °C		Strijken op een maximale temperatuur van 150 °C
Bügeln mit einer Höchsttemperatur der Bügelsohle von 110 °C ohne Dampf		Strijken op een maximale temperatuur van 110 °C zonder stoom
Nicht bügeln		Niet strijken

PROFESSIONELLE TEXTILPFLEGE ONDERHOUD PROFESSIONEEL TEXTIEL

Trockenreinigung mit Lösungsmitteln		Chemisch reinigen met een willekeurig oplosmiddel
Behandlung mit Perchlorethylen		Chemisch reinigen met perchloorethylen, normaal programma
Schonende Behandlung mit Perchlorethylen		Chemisch reinigen met perchloorethylen, delicaat programma
Behandlung mit Kohlenwasserstoff		Chemisch reinigen met koolwaterstof, normaal programma
Schonende Behandlung mit Kohlenwasserstoff		Chemisch reinigen met koolwaterstof, delicaat programma
Nicht trockenreinigen		Niet chemisch reinigen
Nassreinigung		Professioneel natwassen, normaal programma
Milde Nassreinigung		Professioneel natwassen, delicaat programma
Sehr milde Nassreinigung		Professioneel natwassen, zeer delicaat programma
Nicht nassreinigen		Niet professioneel natwassen

PFLEGEEMPFEHLUNGEN ONDERHOUDSADVIES

Vor dem Waschen wenden



Binnenste buiten wassen







Zertifizierungen.

Die Verordnung (EU) 2016/425 legt die Anforderungen an den Entwurf und die Herstellung von auf dem Markt bereitgestellten persönlichen Schutzausrüstungen (PSA) fest und regelt den freien Verkehr innerhalb der Europäischen Union. Die CE-Kennzeichnung bescheinigt, dass das Produkt vom Hersteller bewertet wurde und die EU-Anforderungen an die Sicherheit und den Gesundheitsschutz der Benutzer sowie den Umweltschutz erfüllt.

Das Vereinigte Königreich hat seine eigene Konformitätskennzeichnung (UKCA) eingeführt, aber auch die Anerkennung der CE-Kennzeichnung auf unbestimmte Zeit verlängert. Die Selbsterklärung der CE-Kennzeichnung gilt daher auch für die UKCA-Kennzeichnung. Ist dagegen eine verpflichtende Konformitätsbewertung durch benannte Stellen vorgeschrieben, so muss diese ausdrücklich auch für die UKCA-Kennzeichnung ausgestellt werden.

PSA wird laut folgender Tabelle in aufsteigende Risikokategorien eingeteilt.

Certificeringen.

De (EU) Verordening 2016/425 bepaalt de voorschriften voor het ontwerp en de productie van persoonlijke beschermingsmiddelen (PBM) die op de markt worden gebracht en bepaalt normen inzake de vrije circulatie binnen de Europese Unie. Het CE-keurmerk getuigt dat het product door de fabrikant werd beoordeeld en dat het voldoet aan de vereisten voorzien door de EU wat betreft de veiligheid en de gezondheid van de gebruiker, en de milieubescherming.

Het Verenigd Koninkrijk heeft een eigen conformiteitskeurmerk opgelegd (UKCA) maar heeft ook de erkenning van het CE-keurmerk voor onbepaalde tijd verlengd. De modaliteiten voor de eigen verklaring van het CE-keurmerk gelden daarom ook voor het UKCA-keurmerk. Waar echter een verplichte beoordeling door aangemelde instanties is vereist, moet die beoordeling ook uitdrukkelijk voor het UKCA-keurmerk worden overgemaakt.

De classificatie van PBM wordt uitgevoerd voor oplopende risicocategorieën, zoals vermeld in de volgende tabel.

Persönliche Schutzausrüstung			
Persoonlijke beschermingsmiddelen			
Risikostufen	Zertifizierungsmodalität	Kennzeichnung	
Risiconiveau	Certificeringsprocedure	Markering	
CE I CAT	Nur für sehr geringe Risiken (oberflächliche mechanische Verletzungen, Kontakt mit wenig aggressiven Reinigungsmitteln oder längerer Kontakt mit Wasser, Kontakt mit warmen Oberflächen, die 50 °C nicht überschreiten, Witterungsbedingungen im moderaten Bereich, Augenverletzungen durch Sonnenlicht).	Konformitätserklärung des Herstellers	CE
	Alleen voor minimale risico's (oppervlakkige mechanische letsels, contact met reinigingsproducten die licht agressief zijn of langdurig contact met water, contact met hete oppervlakken van meer dan 50°C, weersomstandigheden van niet-extreme aard, oogletsels te wijten aan blootstelling aan zonlicht).	Verklaring van overeenstemming van de fabrikant	CE
CE II CAT	Für mittlere Risiken	Von einer befugten, unabhängigen und zertifizierten Stelle erlassene Zertifizierung nach vorangegangener Prüfung des Kleidungsstücks.	CE + Piktogramm
	Alleen voor middelmatige risico's	Certificering afgegeven door een gekwalificeerde, onafhankelijke en gecertificeerde instantie, na tests op het kledingstuk.	CE + pictogram
CE III CAT	Für irreversible oder tödliche Risiken oder schwere und permanente Verletzungen.	Von einer befugten, unabhängigen und zertifizierten Stelle erlassene Zertifizierung nach vorangegangener Prüfung des Kleidungsstücks und Qualitätskontrolle des Herstellers.	CE + Nr. der Stelle + Piktogramm
	Voor onomkeerbare of dodelijke risico's of ernstige letsels en letsels van blijvende aard.	Certificering afgegeven door een gekwalificeerde, onafhankelijke en gecertificeerde instantie, na tests op het kledingstuk en verificatie van de kwaliteitscontrole door de fabrikant.	CE + nr. aangemelde instantie + pictogram

Als PSA der Kategorie I eingestufte Artikel entsprechen den geltenden europäischen Vorschriften und sind so konzipiert, dass sie die Arbeitnehmer vor minimalen Gefährdungen schützen. Ihre Anforderungen sind: Unbedenklichkeit, mechanische Festigkeit und Einlaufen.



De artikelen geclassificeerd als PBM van categorie I zijn in overeenstemming met de geldende Europese normen en zijn gemaakt om werknemers tegen minimale risico's te beschermen. De vereisten die hen kenmerken, zijn: onschadelijkheid, mechanische weerstand en variatie van de afmetingen.

UNSCHÄDLICHKEIT

Die Schutzkleidung darf die Gesundheit und Hygiene des Benutzers nicht beeinträchtigen. Seit Jahren arbeiten wir hauptsächlich **mit Partnern zusammen, die Stoffe verwenden, die dem OEKO-TEX® STANDARD 100 entsprechen**, und die schadstofffreie Materialien bevorzugen.



ONSCHADELIJKHEID

De beschermingskledij mag geen negatieve invloed hebben op de gezondheid en de hygiëne van de gebruiker. Sinds jaren werken we in hoofdzaak samen **met partners die stoffen gebruiken in overeenstemming met de STANDARD 100 by OEKO-TEX®**, die de voorkeur geven aan materialen vrij

MECHANISCHE FESTIGHEIT

Die Tests an unseren Produkte zeigen Werte, die über der Norm für Berstdruckfestigkeit, Reißfestigkeit und Zugsteifigkeit liegen. Das liegt an der sorgfältigen Auswahl von robusten und schützenden Materialien.



MECHANISCHE WEERSTAND

De testen die op onze artikelen zijn uitgevoerd, tonen hogere waarden aan dan wat door de norm is voorzien wat betreft weerstand tegen ontploffing, tegen scheuren en tegen tractie. Dit is het resultaat van een doordachte selectie van materialen, die robuust en beschermend zijn.

EINLAUFEN

Das Einlaufen von als PSA eingestuften Artikeln darf nach 5 Waschgängen bei orthogonalen Geweben 3 % und bei Maschenware 5 % nicht überschreiten. Payper-Kleidungsstücke erreichen nicht nur hervorragende Werte in Bezug auf das Einlaufen, sondern können auch bei 40 °C gewaschen werden und garantieren dabei über lange Zeit eine hohe Farbechtheit.



AFWIJKING VAN AFMETINGEN

Voor artikelen die als PBM geclassificeerd zijn, mogen de afwijkingen in de afmetingen na 5 wascycli niet groter zijn dan 3% voor orthogonale stoffen en 5% voor gebreide stoffen. De kledingstukken van Payper hebben niet alleen een uitstekend niveau wat afwijking van afmetingen betreft, maar men mag ze ook op 40° wassen en behouden hun kleur goed, ook na verloop van tijd.

Schutzkleidung: Allgemeine Anforderungen

Die allgemeinen Anforderungen, die die Klassifizierung von Schutzkleidung regeln, sind in der Norm EN ISO 13688 enthalten. Die Norm legt die allgemeinen Anforderungen an die Ergonomie, die Unbedenklichkeit, die Größe, die Alterung, die Verträglichkeit und die Kennzeichnung von Schutzkleidung sowie die Informationen fest, die der Hersteller mit der Schutzkleidung liefern muss. Die Norm wird in Kombination mit anderen Normen, die Anforderungen an spezifische Leistungen enthalten, angewendet. Es folgt eine Auflistung der Piktogramme und der spezifischen Rechtsvorschriften.

Beschermende kleding: algemene vereisten

De algemene vereisten voor het classificeren van werkkleding zijn opgenomen in de norm UNI EN ISO 13688. Deze norm specificeert de algemene prestatievereisten betreffende ergonomie, onschadelijkheid, maataanduiding, slijtage, compatibiliteit, markering van de beschermingskleding en de informatie die door de fabrikant samen met het beschermingskledingstuk moet worden aangeleverd. De norm is bedoeld voor toepassing samen met de andere normen die specifieke prestatievereisten bevatten. Hier volgen de pictogrammen die in deze catalogus voorkomen met de specifieke voorschriften.



HOHE SICHTBARKEIT - EN ISO 20471

Die Norm legt Anforderungen an Schutzkleidung fest, die die Anwesenheit des Trägers visuell signalisiert. Die anstelle von X stehende Ziffer steht für die Zugehörigkeitsklasse laut nachstehender Tabelle je nach Mindestfläche des sichtbaren Materials. Wenn Warnschutzbekleidung kundenspezifisch gestaltet wird, muss bedacht werden, dass Logos oder Etiketten die Mindestfläche des sichtbaren Materials verringern und die Zugehörigkeitsklasse verändern können.

Klasse	Hintergrundmaterial (m ²)	Retroreflektierendes Material / Reflexstreifen - (m ²)
3	≥0,80	≥0,20
2	≥0,50	≥0,13
1	≥0,14	≥0,10

HOGE ZICHTBAARHEID - EN ISO 20471

De norm specificeert de vereisten voor goed zichtbare kleding zodat de aanwezigheid van de drager goed zichtbaar is. Het nummer aangegeven bij de (x) geeft de zichtbaarheidsklasse aan, volgens onderstaande tabel, op basis van de minimale zones met fluorescent materiaal. Als kledij met hoge zichtbaarheid wordt gepersonaliseerd, moet men eraan denken dat de logo's en de etiketten het minimale oppervlak fluorescent materiaal kunnen verminderen en de klasse waartoe de kledij behoort hierdoor verandert.

Klasse	Fluorescent achtergrondmateriaal (m ²)	Fluorescent materiaal / Stroken - (m ²)
3	≥0,80	≥0,20
2	≥0,50	≥0,13
1	≥0,14	≥0,10



SCHUTZ BEI SCHWEISSARBEITEN UND VERWANDTEN VERFAHREN - EN ISO 11611

Die Norm legt die wesentlichen Sicherheitsanforderungen und Prüfverfahren für Schutzkleidung (einschließlich Hauben, Kittel, Ärmel und Gamaschen), die dem Schutz des Körpers (einschließlich des Kopfes/Haube und der Füße/Gamaschen) dient und die beim Schweißen und verwandten Verfahren mit vergleichbaren Risiken getragen wird, fest.

Klasse X: Angabe des Schutzes gegen weniger gefährdende Schweißverfahren (Klasse 1) und gegen stärker gefährdende Schweißverfahren (Klasse 2) mit mehr Schweißspritzern und kleinen Tropfen geschmolzenen Metalls.

Ax: Verfahren A (A1) oder B (A2) zur Bestimmung der Flammenausbreitung.

LASSEN EN AANVERWANTE WERKZAAMHEDEN - EN ISO 11611

De norm specificeert de minimale essentiële vereisten die gesteld worden aan de veiligheid en de testmethodes voor laskleding inclusief kappen, schorten, mouwen en beenkappen van een kledingstuk, ontworpen om het lichaam van de drager te beschermen met inbegrip van het hoofd (kappen) en voeten (beenkappen) en die gedragen moeten worden tijdens het lassen en aanverwante werkzaamheden die vergelijkbare risico's met zich meebrengen.

Klasse X: geeft de bescherming aan tijdens lasprocessen met lichte (klasse 1) of sterke (klasse 2) vorming van spatten of druppels.

Ax: procedure A (A1) of B (A2) voor het bepalen van de verspreiding van vlammen.



SCHUTZ GEGEN KÄLTE - EN 14058

In der Norm sind die Anforderungen an und die Prüfverfahren für die Gebrauchseigenschaften von Kleidungssystemen und einzelnen Kleidungsstücken zum Schutz vor Kälte festgelegt. Ausgenommen sind besondere Anforderungen an die Kopfbedeckung, Schuhe und Handschuhe, die eine örtliche Unterkühlung vermeiden sollen. Kalte Umgebungen zeichnen sich durch eine Kombination aus Feuchtigkeit und Wind bei Lufttemperaturen von weniger als -5 °C aus.

Y: klasse des Wärmewiderstands (R_{cl});

Y: klasse der Luftdurchlässigkeit (AP);

Y: werts der Wärmeisolierung (I_{clear});

WP: widerstand gegen Eindringen von Wasser. Für ein positives Ergebnis muss der WP-Wert ≥8000 Pa sein.

Wenn ein Kleidungsstück keinem freiwilligen Test unterzogen wird, wird der Wert durch ein X ersetzt.

BESCHERMING TEGEN KOUDE OMGEVING - EN 14058

De norm specificeert de vereisten en testmethodes die gesteld worden aan de prestatie van beschermingskleding tegen afkoeling van het lichaam in een koude omgeving. Niet inbegrepen zijn de specifieke vereisten die gesteld worden aan hoofddekkel, schoeisel of handschoenen om plaatselijke afkoeling te voorkomen. Met koude omgevingen bedoelt men plaatsen gekenmerkt door een mogelijke combinatie van vocht en wind bij een temperatuur van -5°C of meer.

Y: thermische weerstandsklasse (R_{ct});

Y: klasse luchtdoorlatendheid (AP);

Y: thermische isolatiewaarde (I_{clear});

WP: weerstand tegen penetratie van water. Het resultaat moet WP ≥8000 Pa zijn om een positief resultaat te hebben.

Wanneer het kledingstuk niet aan een facultatieve test wordt onderworpen, dan wordt de index door een X vervangen.



SCHUTZKLEIDUNG GEGEN FLÜSSIGE CHEMIKALIEN - EN 13034

Diese Norm legt die Leistungsanforderungen an Chemikalienschutzkleidung mit eingeschränkter Schutzleistung gegen flüssige Chemikalien (Ausrüstung Typ 6 und Typ PB [6]) fest. Die Kleidung bietet Widerstand gegen die chemische Einwirkung von nicht unmittelbar für die Gesundheit und Sicherheit gefährlichen Produkten und einen angemessenen Schutz gegen die mögliche Exposition (kleine Spritzer, Aerosole. usw.) und ermöglicht dem Träger die rasche Reinigung oder den Wechsel der Kleidung.



SCHUTZ GEGEN HITZE UND FLAMMEN (FLAMMENAUSBREITUNG) - EN ISO 14116

Diese Norm legt die Leistungsanforderungen an sämtliche Materialien, alle Materialkombinationen und Schutzkleidung mit begrenzter Flammenausbreitung fest, um die Möglichkeit einzuschränken, dass die Kleidung anfängt zu brennen, wenn sie unbeabsichtigt und kurz in Kontakt mit kleinen Zündflammen kommt und dadurch selbst zu einer Gefährdung wird. Außerdem sind Zusatzanforderungen an die Kleidung angegeben.



SCHUTZ GEGEN HITZE UND FLAMMEN (THERMISCHE GEFAHREN) - EN ISO 11612

In dieser Norm werden Leistungsanforderungen an Schutzkleidung aus flexiblen Materialien festgelegt, die zum Schutz des Körpers (ausgenommen der Hände) von Personen gegen Hitze und/oder Flammen vorgesehen ist. Zum Schutz von Kopf und Füßen sind nur Gamaschen, Überschuhe und Hauben im Anwendungsbereich dieses Dokuments enthalten. In Bezug auf Hauben werden jedoch keine Anforderungen an Sichtscheiben und Atemgeräte gegeben.
A: Verfahren A zur Bestimmung der Flammenausbreitung.
B: Bestimmung der konvektiven Wärme.
C: Bestimmung der Strahlungswärme.
D: Widerstand gegen flüssige Aluminiumspritzer.
E: Widerstand gegen flüssige Eisenspritzer.
F: Bestimmung der Kontaktwärme.
 Der Buchstabe X wird durch eine Ziffer ersetzt, die die Zugehörigkeitsklasse angibt.

VLOEIBARE CHEMICALIËN - EN 13034

De norm specificceert de minimumvereisten voor chemisch beschermende kleding die een beperkte bescherming biedt tegen vloeibare chemicaliën (uitrusting van het type 6 en type PB [6]). Ze bieden weerstand tegen chemische agressie van producten die niet onmiddellijk gevaarlijk zijn voor de gezondheid en de veiligheid, en bieden passende weerstand tegen eventueel onopzettelijk contact (kleine spatten, aerosol, enz.) zodat de bediener tijdens het kledingstuk kan reinigen of vervangen.

MATERIALEN TEGEN HITTE EN VLAMMEN (ONONTVLAMBAARHEID) - EN ISO 14116

Van materialen met beperkte vlampropagatie, materiaalstellingen en beschermende kleding om de mogelijkheid te verminderen dat een kledingstuk verbrandt en daardoor zelf een gevaar zelf vormt. Daarnaast zijn er ook aanvullende vereisten voor de kledingstukken gespecificeerd.

HEAT AND FIRE (THERMAL DANGERS) - EN ISO 11612

De norm specificceert de prestatievereisten die gesteld worden aan kleding gemaakt van flexibele materialen die zijn ontworpen om het lichaam van de drager te beschermen, met uitzondering van de handen tegen hitte en/of vlammen. De enige kledingartikelen voor de bescherming van hoofd en voeten die binnen het doel en het toepassingsgebied van de norm vallen zijn beenkappen, kappen en laarsbedekkers. Voor de kappen worden geen specifieke eisen gesteld aan de kleppen en de beademingsuitrusting.
A: proces A voor het bepalen van de verspreiding van vlammen.
B: bepaling van de convectiewarmte.
C: bepaling van de stralingswarmte.
D: weerstand tegen spatten van gesmolten aluminium.
E: weerstand tegen spatten van gesmolten ijzer, en.
F: bepaling van contactwarmte.
 De letter X wordt door een numerieke index vervangen, die de klasse voorstelt waartoe het behoort.



SCHUTZ GEGEN REGEN - EN 343

Die Norm legt Anforderungen und anwendbare Prüfverfahren für Materialien und Nähte von Kleidungsstücken zum Schutz gegen den Einfluss von Niederschlag (zum Beispiel Regen, Schneeflocken), Nebel und Bodenfeuchtigkeit fest. X: Wasserdurchgangswiderstand, also die Wasserdichtheit (WP); Y: Wasserdampfdurchgangswiderstand; Z: Prüfung durch Beaufschlagung von oben mit Tropfen von hoher Energie (Regenturm). Jeder Buchstabe kann durch eine Ziffer ersetzt werden, welche die Zugehörigkeitsklasse angibt. Ansonsten wird, wenn das Kleidungsstück nicht geprüft wurde, der Wert X angegeben.



ELEKTROSTATISCHE EIGENSCHAFTEN - EN 1149-5

Die Norm legt Anforderungen an Materialien und Konstruktion für elektrostatisch ableitfähige Schutzkleidung, die Bestandteil eines vollständig geerdeten Systems zur Vermeidung von zündfähigen Entladungen ist, fest, wo die Mindestzündenergie einer explosionsfähigen Atmosphäre nicht weniger als 0,016 mJ beträgt. Der Anwendungsbereich dieser Norm beinhaltet nicht elektrostatisch ableitfähige Schutzhandschuhe oder elektrostatisch ableitfähiges Schuhwerk, welche separate und nicht integrale Bestandteile der Kleidung sind.



LICHTBOGEN - IEC/EN 61842-2

Die Norm legt die Mindestanforderungen an Schutzkleidung gegen thermische Gefahren eines Lichtbogens fest. Der vom Kleidungsstück gebotene Schutz ist auf die thermischen Gefahren eines elektrischen Lichtbogens beschränkt (Beständigkeit gegen Stichflammen, Strahlungs-/Konvektionshitze, Spritzer von flüssigem Material).



RIS-3279-TOM:

Legt den erforderlichen Standard der Schutzkleidung für die Beschäftigten in der britischen Eisenbahnindustrie fest.

REGEN - EN 343

De norm specificceert de vereisten en testmethodes toepasbaar op materialen en naden van beschermkleding tegen de effecten van neerslag (zoals regen, sneeuw), mist en vocht uit de grond. X: weerstandsniveau tegen penetratie van water, met andere woorden de ondoordringbaarheid (WP); Y: verdampingsweerstandsniveau, Z: test voor de proef van de impact met druppeltjes met veel energie. Elke letter kan worden vervangen door een numerieke index, die de klasse voorstelt waartoe het behoort; als het kledingstuk niet werd getest, wordt dit met een X aangegeven.

ELEKTROSTATISCHE EIGENSCHAPPEN - EN 1149-5

De norm specificceert de vereisten van het materiaal en de ontwerpvereisten voor beschermende kledij die elektrostatische lading afvoeren, gebruikt als deel van een totaal aardingsysteem om ontladings te voorkomen die brand kunnen doen ontstaan, waar de minimale ontstekingsenergie van een explosieve atmosfeer niet minder is dan 0,016 mJ. De norm is niet van toepassing op veiligheidshandschoenen en veiligheidsschoenen, die apart zijn en geen integraal deel uitmaken van de kleding.

ELEKTRISCHE BOOG - IEC/EN 61842-2

De norm specificceert de minimale vereisten voor beschermende kledij tegen het thermische effect van een elektrische boog. De bescherming die door het kledingstuk wordt geboden, is enkel beperkt tot thermische effecten van een onopzettelijke elektrische boog (bestand tegen ontvlaming, bestande tegen stralings-/convectiewarmte, bestand tegen spatten afkomstig van resten van smeltend materiaal).

RIS-3279-TOM:

Geeft de vereiste norm aan voor beschermende kledij voor werknemers die in de spoorwegsector van het Verenigd Koninkrijk werken.

Liste zertifizierter Artikel.



Lijst van gecertificeerde artikelen.



SOFTSHELLS MIT WATTIERUNG GEVOERDE SOFT-SHELL	CAT	EN 14058
CREEK PAD	II	4 2 0,265 WP
GALE PAD	II	4 2 0,261 X
GALE PAD LADY	II	4 2 0,261 X
NORDET	II	4 2 0,261 X
OREGON	II	4 2 0,265 WP
PERFORMER PAD	II	4 2 0,261 X
STREAM PAD	II	4 2 0,265 WP
WISE PAD	II	4 2 0,265 WP
WONDER PAD	II	4 2 0,265 WP



TECH-NIK LINE	CAT	EN 14404
ARIZONA	I	-
CARACAS	I	-
CARGO 2.0	I	-
NEXT 400	I	-
NEXT 4W	I	-
NEXT 4W PIRATE	I	-
NEXT 4W SHORTS	I	-
NEXT 4W SUMMER	I	-
PROMOTECH	I	-
SAFE	I	-
SAFE WINTER	I	-
SANDIEGO	I	-
TEXAS	I	-
TUCSON	I	-
VIKING	I	1*
WORK 2.0	I	-
WORKER	I	-
WORKER PRO	I	-
WORKER REFLEX	I	-
WORKER STRETCH	I	-
WORKER SUMMER	I	-
WORKER SUMMER REFLEX	I	-
WORKER TECH	I	-
WORKER WINTER	I	-
WORKER WINTER REFLEX	I	-

INDUSTRY	CAT	EN 343
CABIN	I	-
COVER	I	-
DRY-JACKET	I	31x
DRY-PANTS	I	31x
ENGINE	I	-
LAB	I	-
LAB LADY	I	-
POWER	I	-
POWER STRETCH	I	-
POWER STRETCH SUMMER	I	-
SERVICE	I	-
SHELL	I	-
TROLLEY	I	-
WING	I	-



ACCESSOIRES	CAT	EN 14404
KNEE TECH	I	1

In „Combo“ mit Viking oder Charter Tech.

In „combo“ met Viking of Charter Tech.

* EN 14404: In „Combo“ mit 001509-0488 Knee Tech.

* EN 14404: In „combo“ met 001509-0488 Knee Tech.



MULTIPRO	CAT	EN ISO 20471	EN ISO 11611	EN 13034	EN ISO 14116	EN ISO 11612	EN 343	EN 1149-5	IEC/EN 61842-2
DEFENDER 2.0	III	-	Class 1 A1	TYPE PB [6]	-	A1/B1/c1/d1/e3	-	V	apc 1
DEFENDER REFLEX 2.0	III	-	Class 1 A1	TYPE PB [6]	-	A1/B1/c1/d1/e3	-	V	apc 1
PROTECTION 2.0	III	-	Class 1 A1	TYPE PB [6]	-	A1/B1/c1/d1/e3	-	V	apc 1
PROTECTOR 2.0	III	-	Class 1 A1	TYPE PB [6]	-	A1/B1/c1/d1/e3	-	V	apc 1
SAFETY 2.0	III	-	Class 1 A1	TYPE PB [6]	-	A1/B1/c1/d1/e3	-	V	apc 1
SHIELD	III	3	-	TYPE PB [6]	1/30H/40	-	31X	V	-
TOTAL-PRO 2.0	III	-	Class 1 A1	TYPE [6]	-	A1/B1/c1/d1/e3	-	V	apc 1



HOHE SICHTBARKEIT HOGE ZICHTBAARHEID	CAT	EN ISO 20471	EN 14058	EN 343	EN 14404	RIS-3279-TOM	CAT	EN ISO 20471	EN 14058	EN 343	EN 14404	RIS-3279-TOM	CAT	EN ISO 20471	EN 14058	EN 343	EN 14404	RIS-3279-TOM	
ACE MESH	II	2	-	-	-	only orange	GUARD+WINTER LADY	II	2	-	-	-	ROAD	II	2	-	-	-	only orange
AVENUE	II	2**	-	-	-	-	HISAFE	II	3	3xxwp	31x	-	ROAD WINTER	II	2	-	-	-	only orange
AVENUE LADY	II	2**	-	-	-	-	HISPEED	II	2	3xxx	31x	-	SAFE HI-VI	II	2	-	-	-	-
ALLEY	II	2	-	-	-	only orange	HISPEED LADY	II	2	3xxx	31x	-	SAFE HI-VI WINTER	II	2	-	-	-	-
CHARTER	II	2**	-	-	-	only orange	HI-VI RAINSET	II	3	-	31x	-	SCREEN	II	2	-	-	-	-
CHARTER LADY	II	2**	-	-	-	only orange	HIWAY	II	2	3xxx	-	-	SECURITY	II	3	-	31x	-	-
CHARTER POLAR	II	2	-	-	-	-	HURRICANE-JACKET	II	3	-	31x	-	SHINE 2.0	II	2	-	-	-	-
CHARTER TECH	II	2	-	-	1*	-	HURRICANE-PANTS	II	2	-	31x	-	SHIP	II	3	-	-	-	-
CHARTER/WINTER	II	2	-	-	-	-	INTERSTATE	II	3	3xxx	-	-	SKILL	II	2	-	-	-	-
CRAFT	II	2**	-	-	-	-	LEADER	II	2	-	-	-	STREET	II	3	-	-	-	-
DOCKYARD	II	3	-	31x	-	-	LIGHT	II	3	-	-	-	TASK	II	2	-	-	-	only orange
EXPERT	II	2	-	-	-	only orange	MASTER	II	2	-	-	-	TRAFFIC	II	2	-	-	-	-
EXTRA MESH	II	2	-	-	-	only orange	NEXT 4W HI-VI	II	2	-	-	-	VISION	II	2	-	-	-	-
FREEWAY	II	3	3xxx	31x	-	-	PADDOCK	II	3	-	31x	-	WAY	II	2	-	-	-	-
GUARD+	II	2	-	-	-	-	REFLEX+	II	2	-	-	-	WORKING	II	1	-	-	-	-
GUARD+ LADY	II	2	-	-	-	-	RIVER-JACKET	II	3	-	31x	-	WORKING SUMMER	II	1	-	-	-	-
GUARD+WINTER	II	2	-	-	-	-	RIVER-PANTS	II	2	-	31x	-	YARD	II	3	-	31x	-	-



EN ISO 20471 - In der Spalte ist die Zugehörigkeitsklasse angeführt.

EN ISO 20471 - In de kolom staat het nummer van de klasse waartoe het artikel behoort.

** Sofern in „Combo“, von Klasse 2 bis Klasse 3: Avenue + Charter, Avenue Lady + Charter Lady, Avenue + Craft.

** Van klasse 2 tot Klasse 3 indien in "combo": Avenue + Charter, Avenue Lady + Charter Lady, Avenue + Craft.



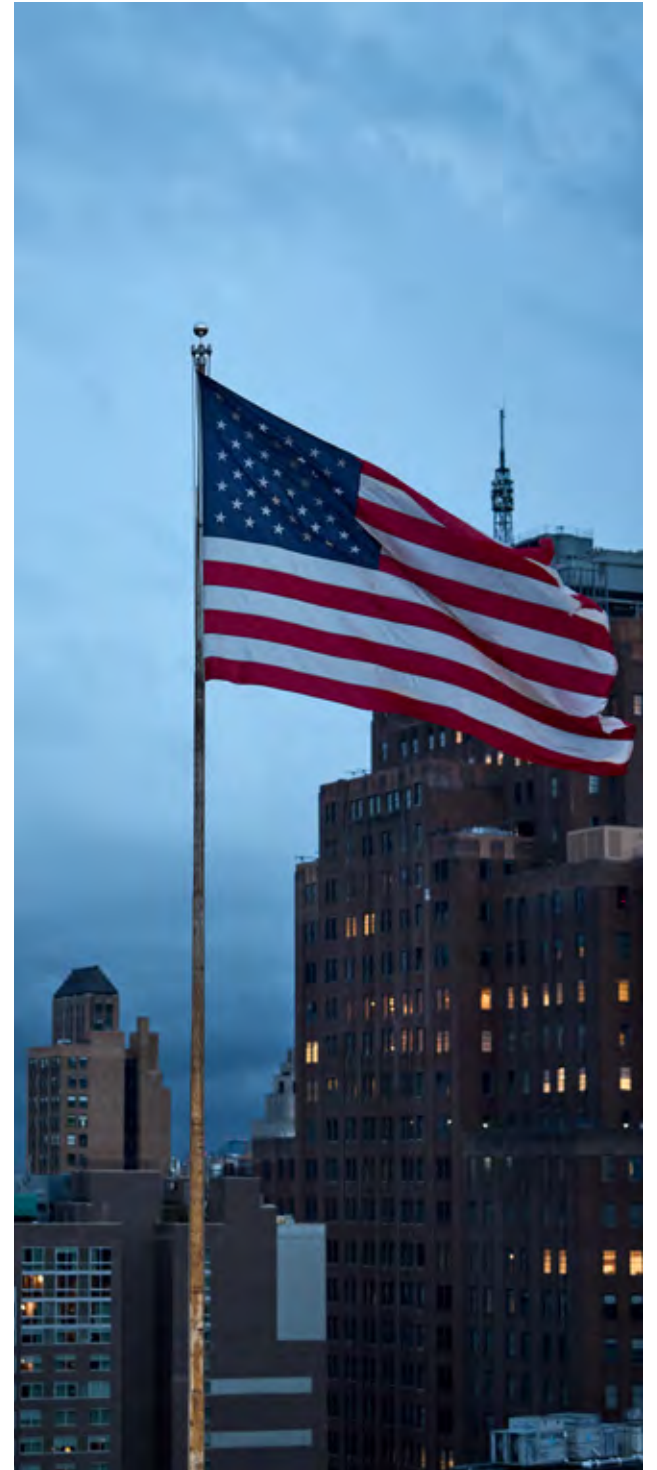

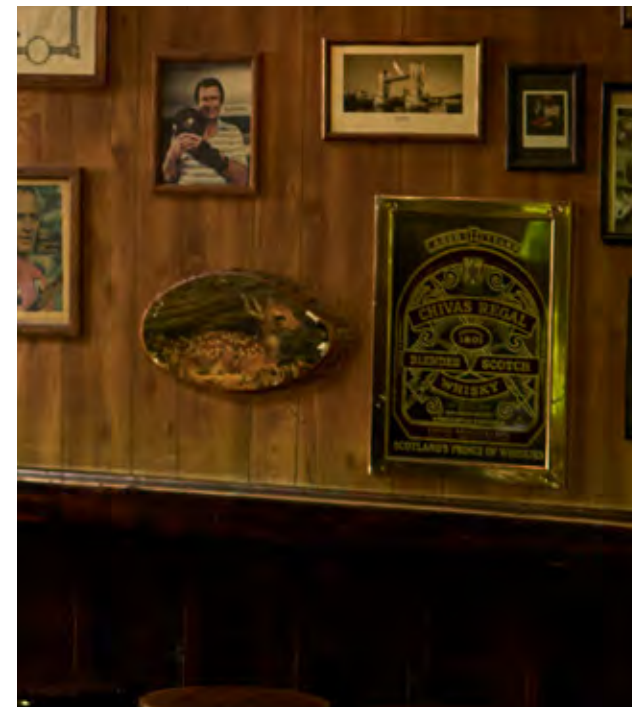

Textilveredelung.

Ein Aufdruck oder eine Stickerei auf dem Kleidungsstück oder der gesamten Berufskleidung ist die ideale Ergänzung, um das Bedürfnis nach Identität zu fördern. **Dadurch wird das Gefühl der Zugehörigkeit zu einem Unternehmen oder einem Team gestärkt, man fühlt sich zugehörig und wird auf einen Blick erkannt.** Um dieser steigenden Nachfrage gerecht zu werden, **hat das Unternehmen eine moderne Abteilung für die individuelle Gestaltung und Veredelung von Kleidungsstücken eingerichtet, um in kürzester Zeit einen qualitativ hochwertigen Service gewährleisten zu können.** Es folgt eine Auflistung der wichtigsten, von uns entwickelten Techniken.

Klantspecifieke aanpassingen.

Een opdruk of borduursel aan een kledingstuk of een uniform toevoegen is de ideale vervollediging om voor een herkenbare identiteit te zorgen. **Hiermee kan men het gevoel bevorderen om tot een bedrijf of een team te behoren, om zich deel van de groep te voelen en in één oogopslag herkend te worden.** Om aan deze groeiende behoefte te voldoen, **beschikt het bedrijf over een eigen, geavanceerde afdeling die instaat voor klantspecifieke aanpassingen, teneinde snel een kwaliteitsvolle, hoogwaardige service te kunnen garanderen.** Hierna volgen de belangrijkste ontwikkelde technieken.



Siebdruk met Aufschäumeffect.
Opgevulde zeefdruk.



Siebdruk.
Zeefdruk.



Transferdruk DTF (Direct To Film).
DTF-transfer (Direct To Film).



Lasergravur.
Laserinsnijding.



Hybriddruk (Sieb- und Digitaldruck).
Hybride print (zeefdruk + digitaal).



Reflektierender Heißsiegel-Transferdruck.
Reflectorende thermisch gelaste transfer.



Direktstick.
Rechtstreeks borduursel.



Stick + HD-Aufnäher.
Borduursel + HD-patch.



Stick + Gummi.
Borduursel + rubbertje.



Transferdruck DTF (Direct To Film).
DTF-transfer (Direct To Film).



Direktstick.
Rechtstreeks borduursel.



Direktstick.
Rechtstreeks borduursel.



Stick + gestickter Nylon-Aufnäher.
Borduursel + geborduurde nylon patch.



Stick + Filzstoff.
Borduursel + viltstof.

Nützliche Informationen.

- Die Artikel von Payper werden aus sorgfältig ausgewählten Stoffen und Accessoires hergestellt, um Qualität, Haltbarkeit und Tragekomfort sowie Produktionsstabilität zu gewährleisten. Dennoch muss bei den Größenproportionen eine Produktionstoleranz von +/- 3 % berücksichtigt werden.
- Auch bei den im Katalog und auf der Website angegebenen g/m²-Referenzgewichten der Hauptgewebe muss eine Toleranzabweichung (+/-) von einigen Prozentpunkten zwischen den verschiedenen Produktionschargen berücksichtigt werden.
- Die eingesetzten Reißverschlüsse wurden von den Herstellern mittels Zugproben getestet, um ihre Festigkeit beim üblichen Gebrauch zu garantieren. Der häufige Gebrauch eines Kleidungsstücks, insbesondere bei der Arbeit, kann zu einer übermäßigen Beanspruchung des Reißverschlusses führen. Um seine Lebensdauer nicht zu beeinträchtigen, muss er mit Sorgfalt behandelt werden, insbesondere wenn es sich um einen 2-Wege-Reißverschluss handelt. Durch gewaltsames Ziehen kann der Mechanismus beschädigt werden.
- Um ein Kleidungsstück abgesehen von der normalen Abnutzung unversehrt und lange zu erhalten, muss es beim Tragen sorgsam behandelt werden und die auf dem Etikett angegebenen Pflegehinweise (Waschen, Trocknen, Bügeln) sind genau zu befolgen.
- Kleidungsstücke aus Baumwolle können bei den ersten Wäschen einem natürlichen Einlaufen von etwa 5 % unterliegen, auch wenn die Pflegehinweise auf dem Etikett genau befolgt werden. Ein stärkeres Einlaufen ist auf einen unangemessenen Waschvorgang zurückzuführen.
- Bei Baumwollprodukten ist nach den ersten Waschgängen mit einem leichten Farbverlust zu rechnen.
- Neben der Beachtung der Pflegehinweise wird zur Vermeidung von Verfärbungen empfohlen, die Farben beim Waschen zu trennen, geeignete Waschmittel zu verwenden und die Kleidungsstücke mit der Innenseite nach außen zu trocknen, um sie nicht dem direkten Sonnenlicht auszusetzen.
- Es ist nämlich zu bedenken, dass Baumwollerzeugnisse dazu neigen auszubleichen, wenn sie direkter und anhaltender Sonneneinstrahlung ausgesetzt sind. Dieses Phänomen wird noch verstärkt, wenn der Artikel bei längeren und anstrengenden Aktivitäten im Freien getragen wird, insbesondere von Personen, die stark schwitzen.
- Die Töne der Farbvarianten im Katalog und auf der Website sind als Richtwerte zu betrachten, da die Abbildungen die tatsächlichen Farbtöne der Materialien möglicherweise nicht getreu wiedergeben.
- Verschiedene Produktionschargen desselben Artikels/derselben Farbe können leichte Farbunterschiede aufweisen, die auf natürliche Ursachen und/oder spezifische Färbetechniken zurückzuführen sind. Solche Abweichungen können nicht als Fehler angesehen werden.
- Die kontinuierliche Untersuchung, Entwicklung und Perfektionierung der Produkte kann dazu führen, dass die Etikettierung, Verpackung sowie technische Spezifikationen von Saison zu Saison variieren. Bitte erkundigen Sie sich nach eventuellen Aktualisierungen der Artikel, bevor Sie eine Lieferung anfordern oder eine Nachbestellung vornehmen.





Nuttige informatie.

- De artikelen van Payper zijn gemaakt van zorgvuldig geselecteerde stoffen en accessoires om kwaliteit, duurzaamheid en draagcomfort, maar ook productiestabiliteit te verzekeren. In ieder geval dient men een productietolerantiemarge van +/- 3% van de afmetingen te voorzien ten opzichte van de proporties van de maat.
- Ook voor de referentiegewichten in g/m² van de hoofdstoffen, aangegeven in de catalogus en op de website, moet een tolerantievariatie (+/-) van enkele procenten tussen de verschillende productieloten worden beschouwd.
- De ritsen op de kledingstukken zijn door de fabrikant getest en gegarandeerd bestand tegen normaal gebruik. Het frequente gebruik van een kledingstuk, vooral bij werkkleding, kan leiden tot overbelasting van de ritsen. Om de levensduur ervan te behouden, is het nodig om deze met de juiste voorzichtigheid te gebruiken, vooral als een dubbele runner aanwezig is. Langdurig forceren kan het loopmechanisme immers aantasten.
- Naast de gewone slijtage, is het noodzakelijk om aandacht te besteden aan het gebruik en de onderhoudsinstructies (wassen, drogen strijken) vermeld op het voorziene etiket strikt te volgen, om een kledingstuk intact te houden en lange tijd te kunnen gebruiken.
- Kledingstukken van katoen kunnen na de eerste wasbeurten een natuurlijk afwijking vertonen tot 5%, ook als de aanwijzingen voor het onderhoud op het etiket met de wasinstructies nauwkeurig gevolgd worden. Elke afwijking die groter is, is te wijten aan een onjuiste toepassing van de wasvoorschriften.
- Houd ook rekening met een licht kleurverlies na de eerste wasbeurten.
- Naast het respecteren van de aanwijzingen met betrekking tot correct onderhoud, moet geschikt wasproduct worden gebruikt en dient u de kleren binnenste buiten te drogen hangen en niet rechtstreeks aan zonlicht blootgesteld, om verkleuring te vermijden.
- Denk eraan dat producten van katoen de neiging hebben om hun kleur te verliezen als ze rechtstreeks en continu aan zonlicht worden blootgesteld. Dit fenomeen wordt versterkt als het artikel langdurig wordt gedragen tijdens vermoeiende activiteiten buiten, vooral als de dragers van het artikel intens zweten.
- De tinten van de kleurvarianten in de catalogus en op de website moeten als indicatief worden beschouwd, omdat de afbeeldingen mogelijk de werkelijke kleurnuances van de materialen niet getrouw weergeven.
- Verschillende productieloten van een artikel/kleur kunnen lichte kleurverschillen vertonen, die aan natuurlijke oorzaken en/of specifieke kleuringstechnieken te wijten zijn. Deze variaties kunnen niet als afwijkingen worden beschouwd.
- De voortdurende research, ontwikkeling en verbetering van de producten maakt dat er van seizoen tot seizoen variaties kunnen optreden in de etikettering, de productie, de verpakking en de technische specificaties. Daarom is het verstandig om informatie op te vragen over eventuele updates van de artikelen voordat deze voor een levering of een nabestelling worden voorgesteld.



Artikel finden.

Dieser Bekleidungskatalog von Payper bietet eine große Auswahl an Artikeln, die sowohl für die Freizeit als auch für den Beruf geeignet sind. Um den gesuchten Artikel rasch zu finden, listen wir sämtliche Artikel in alphabetischer Reihenfolge auf.

Vind artikel.

Deze catalogus van Payper kleding beschikt over een ruim gamma artikelen die zowel in een casual context als voor beroepsdoeleinden geschikt zijn. Hierna volgt een volledige, alfabetische lijst om het artikel dat u zoekt snel te vinden.

A	Boat	185	Classic/Half Season	189	Desk	178	Flextop	50	Freelance	284	
Ace Mesh	431	Boxer+	130	Classic Lady/Hseas.	189	Desk Lady	178	Flight	304	Freetime	282
Airspace 2.0	314	Boxer+ Lady	130	Classics	186	Dockyard	450	Flight Lady	304	Freeway	441
Alabama	115	Brighton	168	Classics Lady	186	Dolomiti+	225	Florence	67		
Alaska	244	Brighton Lady	168	Class+ Lady	98	Dry-Jacket	471	Florence Kids	146	G	
Alley	418	Business	174	Classy Shorts	184	Dry-Pants	471	Florence Lady	67	Galaxy	320
Amalfi	78	Business Lady	174	Climber	229	Dublin	247	Florentia	162	Gale	248
Arizona	387			Colorado+	151	Dublin Lady	247	Florentia Lady	162	Gale Kids	157
Aspen+	222	C		Combat	132			Florida	50	Gale Lady	248
Aspen+ Lady	222	Cabin	388	Combat Kids	153	E		Fly	173	Gale Pad	269
Atlanta+	106	California	328	Combat Lady	132	Easy+	226	Forest	344	Gale Pad Lady	269
Atlanta+ Lady	106	Cambridge	82	Company	76	Easy+ Lady	226	Forest Lady	344	Galway	242
Atlantic 2.0	200	Canada	114	Cork	243	Elegance	169	Forest Lady Stretch	342	Game	133
Atlantic Lady 2.0	200	Canyon	374	Corporate	42	Emb-badge Holder	475	Forest Polar	349	Gate	288
Austin	95	Caracas	371	Cover	401	Engine	377	Forest Stretch	342	Gate Lady	288
Avenue	419	Cargo 2.0	374	Craft	456	Escape	310	Forest Stretch Summer	345	Glamour	77
Avenue Lady	419	Carson	120	Creek Pad	266	Expert	431	Forest Stretch Summer Lady	345	Glasgow	251
Aviazione	72	Casual	287			Extra Mesh	432	Forest Summer	346	Guard+	423
Azua 2.0	321	Casual Lady	287	D		Extreme	239	Forest Summer Lady	346	Guard+ Lady	423
		Charter	454	Dallas+	108	Extreme Lady	239	Forest Winter	349	Guard+Winter	424
B		Charter Lady	454	Dallas+ Lady	108			France	73	Guard+Winter Lady	424
Backfire	48	Charter/Polar	457	Daytona	299	F		Free	35		
Badge-Holder	475	Charter Tech	452	Defender 2.0	407	Fencer	48	Freedom+	131	H	
Bering	245	Charter/Winter	457	Defender Reflex 2.0	408	Fighter 2.0	306	Freedom+ Kids	152	Hawaii+	128
Beverly	49	Chic	84	Derby	136	Fighter FX Mid	308	Freedom+ Lady	131	Hawaii+ Lady	128
Boarding	179	Class+	98	Derby Lady	136	Flag	44	Free Lady	35	Hisafe	442



Hispeed	445	K		Maps	296	Nepal	227	P		Power Stretch Summer	378
Hispeed Lady	445	Kansas	137	Marshal	183	Nevada	137	Pacific 2.0	199	Power Winter	379
Hi-Vi Rainset	470	Knee Tech	474	Master	430	New Orleans	120	Pacific Kids R. 2.0	156	Premium	182
Hiway	444			Maverick 2.0	127	Next 400	356	Pacific Lady 2.0	199	Prestige	77
Hoover	121	L		Melbourne	102	Next 400 Shorts	359	Pacific Lady R. 2.0	196	Print	39
Horizon Lady R. 2.0	198	Lab	390	Memory	285	Next 400 Summer	358	Pacific R. 2.0	196	Print Kids	145
Horizon R. 2.0	198	Lab Lady	390	Memphis	79	Next 4W	350	Paddock	447	Print Lady	39
Houston	115	Labrador	173	Memphis Lady	79	Next 4W Hi-Vi	451	Panama+	97	Promotech	400
Hummer	326	Lancer	318	Miami+	94	Next 4W Pirate	354	Panama+ Lady	97	Protection 2.0	410
Hummer Lady	326	Lane	421	Miami+ Lady	94	Next 4W Shorts	355	Panama+ Summer	127	Protector 2.0	406
Hurricane-Jacket	469	Las Vegas	335	Miami+ Summer	126	Next 4W Summer	352	Parkatris	319		
Hurricane-Pants	469	Leader	426	Mig 2.0	308	Nordet	268	Party	45	R	
		Leeds	82	Mistral+	92	North 2.0	292	Party Lady	45	Radar 2.0	317
		Light	430	Mistral+ Lady	92	North Kids 2.0	157	Performer 2.0	238	Reflex+	434
I		Long Nation	75	Mistral+ Summer	126	North Lady 2.0	292	Performer Pad	277	Renegade	310
Image	166	Long Nation Lady	75	Mustang	327	North R. 2.0	296	Perth	250	Renegade Mid	311
Image Lady	166	Look	51	Mustang Lady	327	Norway	224	Perth Lady	250	Rimini Summer	347
Indianapolis	299	Look Man	51			Norway Lady	224	Phantom	318	Rimini Summer Lady	347
Informal	286	Los Angeles	335	N				Pineta	38	Rio	95
Informal Lady	286			Nation	74	O		Pineta Lady	38	River-Jacket	468
Intercontinental 2.0	305			Nation Lady	74	Oregon	267	Pirenei	228	River-Pants	468
Interstate	441	M		Nautic	80	Orion 2.0	316	Pocket	393	Road	420
Italia	72	Major Shorts	183	Nautic Kids	147	Orlando	114	Pontiac	122	Road Winter	420
		Malibu+	123	Nautic Lady	80	Orlando Kids	151	Portland	116	Romae	164
J		Malibu+ Lady	123	Nazionale	104	Oslo	229	Power	376	Rome	68
Jogging+	117	Manager	167	Nazionale Lady	104			Power Stretch	376	Rome Lady	68
Junior+	150	Manager Lady	167								

Runner	57	Shell	389	Sunrise Lady	34	Tplayer	214	V-Neck Lady	36	Working Summer	459
Runner Kids	145	Shield	411	Sunset	30	Tplayer Kids	156				
Runner Lady	57	Shine 2.0	438	Sunset Kids	144	Traffic	440	W		Y	
Running	54	Ship	461	Sunset Lady	30	Training	85	Wanted	311	Yard	447
Running Lady	54	Shore	37	Sydney	102	Training Lady	85	Warm 2.0	321	Young	46
S		Shuttle 2.0	316			Travel	254	Way	418	Young Lady	46
Safe	386	Skill	461	T		Trendy	182	West	332	Z	
Safe Hi-VI	435	Skipper	70	Task	434	Trip	252	West Lady	332	Zico+	150
Safe Hi-VI Winter	435	Skipper Lady	70	Taurinorum	164	Trip Lady	252	West Shorts	328		
Safety 2.0	406	Smash	56	Texas	375	Trolley	401	Wind	201		
Safe Winter	386	Soft+	228	Thermal Set	214	Trophy	172	Wing	389		
Sailing 2.0	297	Sound+	47	Thermo Pro 160 SS	212	Trophy Lady	172	Wise	236		
Sailing R. 2.0	297	Sound+ Lady	47	Thermo Pro 240 LPANT	208	Tucson	393	Wise Pad	276		
Sandiego	375	South R. 2.0	298	Thermo Pro 240 LS	208	V		Wonder Pad	274		
San Francisco	334	Spain	73	Thermo Pro 280 LS	213	Vancouver	96	Work 2.0	112		
San Francisco Lady	334	Specialist	171	Thermo Pro 280 SS	213	Venice	64	Worker	367		
Screen	440	Specialist Lady	171	Thermo Pro Lady 240 LPANT	210	Venice Kids	146	Worker Pro	373		
Sea	185	Specialist Summer	170	Thermo Pro Lady 240 LS	210	Venice Lady	64	Worker Reflex	367		
Seattle	111	Speed	317	Time	284	Venice Pro	65	Worker Stretch	366		
Seattle Kids	152	Spring	170	Toledo	121	Verona	69	Worker Stretch Summer	368		
Seattle Lady	111	Star	320	Tornado	302	Viking	360	Worker Summer	370		
Security	446	Storm	240	Tornado Lady	302	Virtus	165	Worker Summer Reflex	371		
Service	378	Stream Pad	264	Tornado Plus	303	Virtute	165	Worker Tech	364		
Set-Nylon	472	Street	444	Toronto	116	Vision	425	Worker Winter	372		
Set-Nylon Reflex	472	Sunny	244	Total-Pro 2.0	410	V-Neck	36	Worker Winter Reflex	372		
		Sunrise	34	Tour	255			Working	458		

